ଧରିତ୍ରୀ
DHARITRI

ଭୁବନେଶ୍ୱର, ଶୁକ୍ରବାର, ଜାନୁୟାରୀ ୨୦/୨୦୨୩ (୧୬ ପୃଷ୍ଠା) | Bhubaneswar, Friday, January 20/2023 | Page 16 | ₹ 7.00 | BALASORE

୪୯ଶ ଭାଗ ୫୮ ସଂଖ୍ୟା | www.orissakhabar.com/www.dharitri.com | Printed at Bhubaneswar, Sambalpur, Rayagada & Angul | VOLUME 49 ISSUE 58 | ମୂଲ୍ୟ ₹୭/-

ଫଟୋ ପାଇଁ ପ୍ରଶଂସା

ବଲିଉଡ୍ ଅଭିନେତ୍ରୀ ଦିଶା ପଟାନୀ ଇନ୍‌ଷ୍ଟାଗ୍ରାମରେ ଶେୟାର କରିଥିବା ଫଟୋ ୟୁଜର୍ସଙ୍କ ପସନ୍ଦ ଆସିଛି।

୧୦ ୧୬

ଜୋକୋଭିଚ୍ ତୃତୀୟ ରାଉଣ୍ଡରେ

ସର୍ବୀୟ ଟେନିସ ଷ୍ଟାର ନୋଭାକ୍ ଜୋକୋଭିଚ୍ ଅଷ୍ଟ୍ରେଲିଆନ ଓପନ ପୁରୁଷ ସିଙ୍ଗଲ୍ସ ତୃତୀୟ ରାଉଣ୍ଡରେ ପ୍ରବେଶ କରିଛନ୍ତି।

ୱେଲ୍ସକୁ ୪-୨ରେ ହରାଇଲା ଭାରତ

■ ନ୍ୟୁଜିଲାଣ୍ଡ ସହ କ୍ରସ୍ ଓଭର ଖେଳିବ ■ ଇଂଲଣ୍ଡ କ୍ୱାର୍ଟର ଫାଇନାଲରେ

ଭୁବନେଶ୍ୱର (କ୍ରୀଡ଼ା ପ୍ରତିନିଧି), ୧୯।୧

ଆକାଶଦୀପ ସିଂଙ୍କ ଡବଲ ଗୋଲ ବଳରେ ଭାରତ ହକି ବିଶ୍ୱକପ୍‌ର ଗ୍ରୁପ୍ 'ଡି' ଶେଷ ଲିଗ୍ ମ୍ୟାଚ୍‌ରେ ୱେଲ୍ସକୁ ୪-୨ ଗୋଲରେ ପରାସ୍ତ କରିଛି। ତେବେ ଗୁରୁବାର କଳିଙ୍ଗ ଷ୍ଟାଡିୟମରେ ଏହି ବିଜୟ ଭାରତକୁ ସିଧାସଳଖ କ୍ୱାର୍ଟର ଫାଇନାଲ ପ୍ରବେଶରେ ସହାୟକ ହୋଇପାରିନାହିଁ। ଭାରତ ଓ ଇଂଲଣ୍ଡ ସମାନ ୭ ପଏଣ୍ଟ ଲେଖାଏ ପାଇ ଗ୍ରୁପ୍ ପର୍ଯ୍ୟାୟ ଶେଷ କରିଛନ୍ତି। ତେବେ ଉନ୍ନତ ଗୋଲ ବ୍ୟବଧାନରେ ଇଂଲଣ୍ଡ ସିଧାସଳଖ କ୍ୱାର୍ଟର ଫାଇନାଲରେ ପ୍ରବେଶ କରିଛି। ଇଂଲଣ୍ଡର ଗୋଲ ବ୍ୟବଧାନ +୯ ରହିଥିବାବେଳେ ଭାରତର +୪ ରହିଛି। ସିଧାସଳଖ କ୍ୱାର୍ଟର ଫାଇନାଲ ଖେଳିବାକୁ ହେଲେ ଭାରତକୁ ୮ ଗୋଲ ବ୍ୟବଧାନରେ ୱେଲ୍ସକୁ ହରାଇବା ଆବଶ୍ୟକ ହେଉଥିଲା। ମାତ୍ର ତାହା ସମ୍ଭବ ହୋଇ ନ ଥିବାରୁ ନିୟମ ଅନୁସାରେ ଭାରତକୁ କ୍ୱାର୍ଟର ଫାଇନାଲରେ ପ୍ରବେଶ କରିବାକୁ ହେଲେ କ୍ରସ୍ ଓଭରରେ ଗ୍ରୁପ୍ 'ସି'ର ତୃତୀୟ ସ୍ଥାନୀୟ ଦଳ ନ୍ୟୁଜିଲାଣ୍ଡକୁ ହରାଇବାକୁ ପଡ଼ିବ। ଏହି ମ୍ୟାଚଟି ୨୨ ତାରିଖରେ କଳିଙ୍ଗ ଷ୍ଟାଡିୟମରେ ଅନୁଷ୍ଠିତ ହେବ। ଏହିଦିନ ଅନ୍ୟ ଏକ କ୍ରସ୍ ଓଭର ମ୍ୟାଚ ଗ୍ରୁପ୍ 'ଡି'ର ତୃତୀୟ ସ୍ପେନ୍ ଓ ଗ୍ରୁପ୍ 'ସି'ର ଦ୍ୱିତୀୟ ମାଲେସିଆ ମଧ୍ୟରେ ଖେଳାଯିବ। ଅନ୍ୟପକ୍ଷରେ ଇଂଲଣ୍ଡ ୨୫ ତାରିଖରେ କ୍ୱାର୍ଟର ଫାଇନାଲରେ ପୁଲ୍ 'ଏ'ର ଦ୍ୱିତୀୟ ଓ ପୁଲ୍ 'ବି'ର ତୃତୀୟ ଦଳ ମଧ୍ୟରେ ହେବାକୁଥିବା କ୍ରସ୍ ଓଭର ମ୍ୟାଚର ବିଜେତାକୁ ଭେଟିବ।

ଭାରତ-ୱେଲ୍ସ ମ୍ୟାଚ ଆରମ୍ଭରେ ମୁଖ୍ୟମନ୍ତ୍ରୀ ନବୀନ ପଟ୍ଟନାୟକ ଖେଳାଳିଙ୍କ ସହ ପରିଚିତ ହୋଇଥିଲେ। ନିକଟରେ ଥିଲେ ତାମିଲନାଡୁ କ୍ରୀଡ଼ାମନ୍ତ୍ରୀ ଥିରୁ ଉଦୟନିଧି ଷ୍ଟାଲିନ, ହକି ଇଣ୍ଡିଆ ସଭାପତି ଦିଲୀପ ତିର୍କୀ ଓ ମୁଖ୍ୟ କାର୍ଯ୍ୟନିର୍ବାହୀ ଏଲିନା ନର୍ମାନ। ମ୍ୟାଚ ଶେଷରେ ପଦ୍ମଶ୍ରୀ ଓ ଅର୍ଜୁନ ପୁରସ୍କାରପ୍ରାପ୍ତ ପାରା ଅଲିମ୍ପିଆନ ଦୀପା ମଲିକ ଅତିଥିଭାବେ ଯୋଗଦେଇ ଭାରତର ଆକାଶଦୀପ ସିଂଙ୍କୁ ପ୍ଲେୟର ଅଫ୍ ଦି ମ୍ୟାଚ ପୁରସ୍କାର ପ୍ରଦାନ କରିଥିଲେ।

ମ୍ୟାଚର ପ୍ରଥମ ମିନିଟରୁ ହିଁ ଆକ୍ରମଣାତ୍ମକ ଖେଳିଥିଲା ଭାରତ। ଏକାଧିକ ଥର ୱେଲ୍ସ ଗୋଲପୋଷ୍ଟ ନିକଟରେ ଗୋଲ ସୁଯୋଗ ସୃଷ୍ଟି କରିଥିଲା। ଡି' ଏରିଆ ମଧ୍ୟରେ ବଲ୍ ପୋଜେଶନ ଭଲ ରହିଥିଲେ ହେଁ ଫିନିଶିଂ ହୋଇପାରି ନ ଥିଲା। ୱେଲ୍ସ ଗୋଲକିପର ଟୋବି ରେନୋଲ୍ଡଙ୍କ ପ୍ରଦର୍ଶନ ମଧ୍ୟ ଚମତ୍କାର ରହିଥିଲା। ଭାରତୀୟ ଖେଳାଳିଙ୍କ ଏକାଧିକ ଶଟ୍‌କୁ ଟୋବି ସଫଳତାର ସହ ସେଭ୍ କରିଥିଲେ। ପ୍ରଥମ କ୍ୱାର୍ଟର ଗୋଲଶୂନ୍ୟ ରହିଥିଲା। ଦ୍ୱିତୀୟ କ୍ୱାର୍ଟର ଆରମ୍ଭରେ ଅର୍ଥାତ୍ ୧୬ତମ ମିନିଟରେ ଭାରତକୁ ପେନାଲ୍ଟି କର୍ନର ମିଳିଥିଲା। ମାତ୍ର ଅଧିନାୟକ ହରମନ୍‌ପ୍ରୀତ ସିଂଙ୍କ ଶଟ୍ ଅତ୍ୟନ୍ତ ଦୁର୍ବଳ ରହିଥିଲା। ☞ ପୃଷ୍ଠା-୪

କଳିଙ୍ଗ ଷ୍ଟାଡିୟମରେ ଗୁରୁବାର ଅନୁଷ୍ଠିତ ଭାରତ-ୱେଲ୍ସ ମ୍ୟାଚ୍‌ର ଏକ ସଂଘର୍ଷପୂର୍ଣ୍ଣ ମୁହୂର୍ତ୍ତ।

ହକି ବିଶ୍ୱକପ୍

ଗୁରୁବାର ମ୍ୟାଚ୍ ଫଳାଫଳ

- ନେଦରଲାଣ୍ଡ୍ସ-୧୪: ଚିଲି-୦
- ମାଲେସିଆ-୩ : ନ୍ୟୁଜିଲାଣ୍ଡ-୨
- ଇଂଲଣ୍ଡ-୪: ସ୍ପେନ୍-୦

ଆଜିର ସମ୍ପାଦକୀୟ

କୋଭିଡ୍ ମୁକାବିଲାର ନୂଆ ରଣନୀତି

ଥାନାରେ ହ୍ୟାମନ ସାଗର, ଶ୍ରୀୟା

ପୃଷ୍ଠା-୩

ଡିସିଡବ୍ଲ୍ୟୁ ଅଧ୍ୟକ୍ଷାଙ୍କୁ ଅସଦାଚରଣ

କାର୍‌ରେ ଘୋଷାଡ଼ିଲେ ମଦ୍ୟପ ଡ୍ରାଇଭର

ସ୍ୱାତୀ ମାଲିୱାଲ

ନୂଆଦିଲ୍ଲୀ,୧୯।୧: ଦିଲ୍ଲୀରେ ଗତ କିଛିଦିନ ହେଲା ଅପରାଧ ସଂଖ୍ୟା ବଢ଼ିଚାଲିଛି। ବିଶେଷ କରି ମହିଳା ବିରୋଧୀ ଅପରାଧ ଯଥେଷ୍ଟ ବଢ଼ିଛି। ଏପରିକି ମହିଳା କମିଶନ ଅଧ୍ୟକ୍ଷା ମଧ୍ୟ ଏଥିରୁ ବାଦ୍ ପଡ଼ିନାହାନ୍ତି। ଦିଲ୍ଲୀ ମହିଳା କମିଶନ (ଡିସିଡବ୍ଲ୍ୟୁ) ଅଧ୍ୟକ୍ଷା ସ୍ୱାତୀ ମାଲିୱାଲଙ୍କୁ ଏମ୍ସ ହସ୍ପିଟାଲ ନିକଟରେ ଗୁରୁବାର ଭୋର ସମୟରେ ଜଣେ ମଦ୍ୟପ ଅସଦାଚରଣ କରିଥିବା ଅଭିଯୋଗ ହୋଇଛି। ଅଭିଯୁକ୍ତ ଜଣଙ୍କ ତାଙ୍କ କାର୍‌ରେ ସ୍ୱାତୀଙ୍କୁ ୧୫ରୁ ୨୦ ମିଟର ପର୍ଯ୍ୟନ୍ତ ଘୋଷାଡ଼ି ନେଇଥିଲେ। ଦିଲ୍ଲୀ ପୋଲିସ ଅଭିଯୁକ୍ତଙ୍କୁ ଗିରଫ କରିବା ସହ ତାଙ୍କ କାର୍‌କୁ ଜବତ କରି ତଦନ୍ତ ଜାରି ରଖିଛି। ରାଜଧାନୀ ଦିଲ୍ଲୀରେ ମହିଳାମାନେ କେତେ ସୁରକ୍ଷିତ ତାହାର ☞ ପୃଷ୍ଠା-୪

୯ ପ୍ରକଳ୍ପକୁ ୧.୫୩ ଲକ୍ଷ କୋଟି

■ ସୃଷ୍ଟି ହେବ ୨୭ ହଜାର ନିଯୁକ୍ତି ସୁଯୋଗ
■ ପାରାଦୀପ ମିଉଲ ଷ୍ଟିଲ୍ ପ୍ଲାଣ୍ଟକୁ ମିଳିଲା ମଞ୍ଜୁରୀ

ଭୁବନେଶ୍ୱର,୧୯।୧(ବ୍ୟୁରୋ)

ରାଜ୍ୟସ୍ତରୀୟ ହାଇଲେଭଲ କ୍ଲିୟରାନ୍ସ ଅଥରିଟି(ଏଚ୍‌ଏଲ୍‌ସିଏ) ପକ୍ଷରୁ ୧,୫୩,୦୭୪.୬୩ କୋଟି ଟଙ୍କାର ୯ଟି ବୃହତ୍ ପ୍ରକଳ୍ପକୁ ମଞ୍ଜୁରୀ ମିଳିଛି। ଗୁରୁବାର ମୁଖ୍ୟମନ୍ତ୍ରୀ ନବୀନ ପଟ୍ଟନାୟକଙ୍କ ଅଧ୍ୟକ୍ଷତାରେ ଅନୁଷ୍ଠିତ ଏଚ୍‌ଏଲ୍‌ସିଏ ବୈଠକରେ ଗ୍ରୀନ୍ ଏନର୍ଜି ଓ ଉପକରଣ କ୍ଷେତ୍ରର ୪ଟି ପ୍ରକଳ୍ପ, ପେପର ଶିଳ୍ପର ୨ଟି, ମେଟାଲ ଓ ମିନେରାଲ କ୍ଷେତ୍ରର ୨ଟି ଏବଂ ଆଇଟି କ୍ଷେତ୍ରର ଗୋଟିଏ ପ୍ରକଳ୍ପକୁ ଅନୁମୋଦନ ମିଳିଛି। ଏହାଦ୍ୱାରା ରାଜ୍ୟରେ ମୋଟ ୨୭,୦୩୦ଜଣଙ୍କୁ ନିଯୁକ୍ତି ସୁଯୋଗ ମିଳିପାରିବ ବୋଲି ଜଣାପଡ଼ିଛି।

ଏହି ଅନୁମୋଦିତ ପ୍ରକଳ୍ପଗୁଡ଼ିକ ମେକ୍ ଇନ୍ ଓଡ଼ିଶା କନ୍‌କ୍ଲେଭ ମାଧ୍ୟମରେ ରାଜ୍ୟରେ ପୁଞ୍ଜିନିବେଶ ନିମନ୍ତେ ଆସିଥିଲା। ଏହି ପ୍ରକଳ୍ପଗୁଡ଼ିକ ବାଲେଶ୍ୱର, ଢେଙ୍କାନାଳ, ଜଗତ୍‌ସିଂହପୁର, ଗଞ୍ଜାମ, କଳାହାଣ୍ଡି, ଖୋର୍ଦ୍ଧା, କୋରାପୁଟ ଓ ମୟୂରଭଞ୍ଜ ଜିଲାରେ ସ୍ଥାପନ ହେବ। ବୈଠକରୁ ମିଳିଥିବା ସୂଚନା ଅନୁଯାୟୀ ଆର୍ସେଲର ମିଉଲ ନିପନ ଷ୍ଟିଲ୍ ଇଣ୍ଡିଆ ୩୮ ହଜାର କୋଟି ଟଙ୍କା ବ୍ୟୟରେ ପାରାଦୀପରେ ବାର୍ଷିକ ୭ନିୟୁତ ଟନ୍ ବିଶିଷ୍ଟ ଇସ୍ପାତ କାରଖାନା ସ୍ଥାପନ କରିବ। ଏହାଦ୍ୱାରା ୧୧,୪୯୫ ଜଣଙ୍କୁ ନିଯୁକ୍ତି ସୁଯୋଗ ମିଳିପାରିବ। ସେହିପରି ରୁଙ୍ଗଟା ମେଟାଲ୍‌ସ ପ୍ରାଃ ଲିମିଟେଡ୍ ୧୧୪୦କୋଟି ଟଙ୍କା ବ୍ୟୟରେ ମୟୂରଭଞ୍ଜରେ ନିଜର ଷ୍ଟିଲ୍ ପ୍ଲାଣ୍ଟକୁ ବାର୍ଷିକ ୦.୫ ନିୟୁତ ଟନ୍‌ରୁ ଏକ ନିୟୁତ ଟନ୍ କ୍ଷମତାକୁ ସମ୍ପ୍ରସାରଣ କରିବ। ଏହାଦ୍ୱାରା ଅଧିକ ୧୦୧୦ଜଣଙ୍କୁ ନିଯୁକ୍ତି ସୁଯୋଗ ମିଳିପାରିବ।

ଏସିଏମ୍‌ଇ କ୍ଲିନ୍ ଏନର୍ଜି ପ୍ରାଇଭେଟ ଲିମିଟେଡ୍‌ର ୫୮୨୦୯.୧୩ କୋଟି ଟଙ୍କାର ପୁଞ୍ଜିନିବେଶ ପ୍ରସ୍ତାବକୁ ଅନୁମୋଦନ କରାଯାଇଛି। କମ୍ପାନୀ ଜଗତ୍‌ସିଂହପୁର ଜିଲାର କୁଜଙ୍ଗଠାରେ ୧.୧ ମିଲିୟନ କ୍ଷମତା ବିଶିଷ୍ଟ ଗ୍ରୀନ୍ ହାଇଡ୍ରୋଜେନ୍ ପ୍ଲାଣ୍ଟ ଓ ଗ୍ରୀନ୍ ଆମୋନିଆ ପ୍ଲାଣ୍ଟ ସ୍ଥାପନ କରିବ। ସେହିପରି କୋରାପୁଟ ଓ କଳାହାଣ୍ଡି ଜିଲାରେ ୪୫୦୦ ମେଗାୱାଟ ସୋଲାର ପାୱାର ପ୍ଲାଣ୍ଟ ସ୍ଥାପନ କରିବ। ଏହା ଦ୍ୱାରା ମୋଟ ୩୪୦୦ଲୋକଙ୍କୁ ନିଯୁକ୍ତି ସୁଯୋଗ ମିଳିବ ବୋଲି ଜଣାପଡ଼ିଛି। ସେହିପରି ଆଭାଦା ଗ୍ରୀନ୍ ଏଚ୍୨ପ୍ରାଇଭେଟ ଲିମିଟେଡ ଗଞ୍ଜାମ ଜିଲାରେ ୨୩,୫୦୦ କୋଟି ଟଙ୍କାର ପୁଞ୍ଜିନିବେଶ କରିବ। ☞ ପୃଷ୍ଠା-୪

ମାରାଥନ୍‌ରେ ୮୦ ବର୍ଷୀୟା

ମୁମ୍ବାଇ,୧୯।୧

ଆଗ୍ରହ ଓ ଇଚ୍ଛାଶକ୍ତି ଆଗରେ କୌଣସି ସମସ୍ୟା ଦୀର୍ଘସ୍ଥାୟୀ ନୁହେଁ। ମୁମ୍ବାଇର ୮୦ ବର୍ଷୀୟା ଭାରତୀ ଜିତେନ୍ଦ୍ର ପାଠକ ଏହାକୁ ପ୍ରମାଣିତ କରିଦେଖାଇଛନ୍ତି। ନିକଟରେ ୧୮ତମ ଟାଟା ମୁମ୍ବାଇ ମାରାଥନ୍ କାର୍ଯ୍ୟକ୍ରମ ଅନୁଷ୍ଠିତ ହୋଇଥିଲା। ପିଲାଠାରୁ ଆରମ୍ଭ କରି ପ୍ରତ୍ୟେକ ବୟସ ବର୍ଗର ଲୋକେ ଏଥିରେ ସାମିଲ ହୋଇଥିଲେ। ତେବେ ଏହି ମାରାଥନ୍‌ରେ ଦୌଡ଼ୁଥିବା ଲୋକଙ୍କ ମଧ୍ୟରେ ଆକର୍ଷଣର କେନ୍ଦ୍ରବିନ୍ଦୁ ପାଲଟିଥିଲେ ମୁମ୍ବାଇର ଭାରତୀ। ସେ ମାରାଥନ୍ ଦୌଡ଼ୁଥିବାର ଏକ ଭିଡିଓ ଏବେ ସୋସିଆଲ ମିଡିଆରେ ଖୁବ୍ ଭାଇରାଲ ହେବାରେ ଲାଗିଛି।

ଶାଢ଼ି ପିନ୍ଧି, ପାଦରେ ସ୍ନିକର (ଜୋତା) ମଡ଼େଇ ଏବଂ ହାତରେ ତ୍ରିରଙ୍ଗା ଧରି ଭାରତୀ ମାରାଥନ୍ ଦୌଡ଼ୁଥିବାର ଭାଇରାଲ ଭିଡିଓରେ ଦେଖିବାକୁ ମିଳିଛି। ୫୧ ମିନିଟ୍‌ର ଏହି ମାରାଥନ୍‌ରେ ଭାରତୀ ୪.୨ କିଲୋମିଟର ଦୌଡ଼ିଛନ୍ତି। ତାଙ୍କର ଏହା ପଞ୍ଚମ ମାରାଥନ୍ ଦୌଡ଼ ଥିଲା। ଫିଟ୍ ରହିବାକୁ ପସନ୍ଦ କରୁଥିବା ୮୦ ବର୍ଷୀୟା ଭାରତୀ ପ୍ରତିଦିନ ସକାଳେ ଚାଲୁଥିବା କହିଛନ୍ତି। ଏଥିସହ ସେ ଜଣେ ଭାରତୀୟ ବୋଲି ଗର୍ବିତ। ଦେଶର ଐତିହ୍ୟ ବିଷୟରେ ବିଶ୍ୱର କୋଣ ଅନୁକୋଣରେ ଥିବା ପ୍ରତ୍ୟେକ ଲୋକ ଜାଣନ୍ତୁ ବୋଲି ସେ ମାରାଥନ୍‌ରେ ତ୍ରିରଙ୍ଗା ପତାକା ଧରିଥିବା କହିଛନ୍ତି। ପ୍ରତିବର୍ଷ ଜାନୁୟାରୀ ମାସ ତୃତୀୟ ରବିବାର ଟାଟା ମୁମ୍ବାଇ ମାରାଥନ୍‌ର ଆୟୋଜନ କରାଯାଏ। ସିନେ କଳାକାରଙ୍କଠାରୁ ଆରମ୍ଭ କରି ରାଜନେତାଙ୍କ ପର୍ଯ୍ୟନ୍ତ ଏଥିରେ ସାମିଲ ହେଉଥିବାବେଳେ ଚଳିତବର୍ଷ ୫୫,୦୦୦ ଲୋକ ଯୋଗ ଦେଇଥିଲେ।

ଭାରତୀଙ୍କ ନାତୁଣୀ ଡିମ୍ପଲ ମେହେଟା ଫର୍ନାଣ୍ଡିଜ୍ ତାଙ୍କର ଏହି ଭିଡିଓକୁ ସାମାଜିକ ଗଣମାଧ୍ୟମରେ ଶେୟାର କରିଥିବାବେଳେ ୟୁଜର୍ସ ଭାରତୀଙ୍କୁ ଖୁବ୍ ପ୍ରଶଂସା କରି ବହୁ କମେଣ୍ଟ ଦେଇଛନ୍ତି। ଓ୍ୱାଓ, ନାନୀ ସମସ୍ତଙ୍କ ପାଇଁ ପ୍ରେରଣା କହି ଜଣେ ୟୁଜର୍ସ କମେଣ୍ଟ ଲେଖିଥିବାବେଳେ ଆଉ ଜଣେ ଲେଖିଛନ୍ତି, ନାନୀ ମାରାଥନ୍ ଦୌଡ଼ୁଥିବା ଦେଖି ଖୁସି ଲାଗିଲା। ବୟସ କେବଳ ଏକ ସଂଖ୍ୟାମାତ୍ର।

ଶାଢ଼ି ପିନ୍ଧି ଧାଇଁଲେ ୪.୨ କି.ମି.

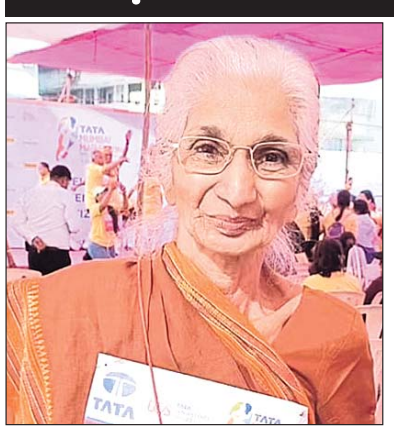
ଭାରତୀ ଜିତେନ୍ଦ୍ର ପାଠକ

ଗୁରୁଦାସପୁରରେ ଚାଇନା ଅସ୍ତ୍ର ଖସାଇଲା ଡ୍ରୋନ୍

ପଞ୍ଜାବର ଗୁରୁଦାସପୁର ଜିଲା ଉଞ୍ଚା ତକଲ ଗ୍ରାମରେ ମଙ୍ଗଳବାର ରାତିରେ ଏକ ପାକିସ୍ତାନୀ ଡ୍ରୋନ୍ ଅସ୍ତ୍ର ଖସାଇଛି। ସେଥିରେ ଚାଇନା ନିର୍ମିତ ଯୁଦ୍ଧାସ୍ତ୍ର ରହିଛି। ଭାରତ-ପାକିସ୍ତାନ ସୀମାଠାରୁ ୮.୫ କି.ମି. ଭିତରକୁ ଏହା ଆସିଯାଇଥିବା ବିଏସ୍‌ଏଫ୍ ଯବାନମାନେ ଦେଖି ଗୁଳି ଚଳାଇଥିଲେ। ଡ୍ରୋନ୍‌ରୁ ଅସ୍ତ୍ର ଖସାଯାଇଥିବା ସନ୍ଦେହ କରି ସୁରକ୍ଷା ବଳ ଉକ୍ତ ଅଞ୍ଚଳରେ ତଲାସି ଚଳାଇଥିଲା। ସେଠାରୁ ୪ଟି ଚାଇନା ନିର୍ମିତ ପିସ୍ତଲ, ୮ ମାଗାଜିନ, ୪୭ ରାଉଣ୍ଡ ଗୁଳି ଜବତ ହୋଇଛି।

ସଂକ୍ଷେପରେ

ଶଙ୍କର ମିଶ୍ରାଙ୍କୁ ୪ ମାସ ଯାତ୍ରା ମନା: ଏୟାର ଇଣ୍ଡିଆ

ନୂଆଦିଲ୍ଲୀ,୧୯।୧: ଗତବର୍ଷ ନଭେମ୍ବର ୨୬ରେ ଏୟାର ଇଣ୍ଡିଆର ନ୍ୟୁୟର୍କ-ଦିଲ୍ଲୀ ବିମାନରେ ଜଣେ ବୃଦ୍ଧା ସହଯାତ୍ରୀଙ୍କ ଉପରେ ପରିସ୍ରା କରିଥିବା ଶଙ୍କର ମିଶ୍ରାଙ୍କ ଉପରେ ଏୟାରଲାଇନ୍ସ ବ୍ୟାନ୍ ଲଗାଇଛି। ସେ ୪ ମାସ ପର୍ଯ୍ୟନ୍ତ ଏୟାର ଇଣ୍ଡିଆ ବିମାନରେ ଯାତ୍ରା କରିପାରିବେ ନାହିଁ। ଗତ ୬ ତାରିଖରେ ଅଭିଯୁକ୍ତ ମିଶ୍ରାଙ୍କୁ ବେଙ୍ଗାଲୁରୁରୁ ଗିରଫ କରାଯାଇଥିଲା। ଜାମିନ ଖାରଜ ହୋଇଯିବା ପରେ ଏବେ ସେ ବିଚାର ବିଭାଗୀୟ ହାଜତରେ ଅଛନ୍ତି। ମହିଳା ଯାତ୍ରୀଙ୍କ ଅଭିଯୋଗ କ୍ରମେ ଦିଲ୍ଲୀ ପୋଲିସ ଜାନୁୟାରୀ ୪ରେ ଅଭିଯୁକ୍ତଙ୍କ ବିରୋଧରେ ଆଇପିସିର ଧାରା ୩୫୪, ୫୦୯, ୫୧୦ ଏବଂ ଭାରତୀୟ ବିମାନ ଆଇନର ଧାରା ୨୩ରେ ମାମଲା ରୁଜୁ କରିଥିଲା। ମହିଳା ଜଣକ ନିଜେ ପରିସ୍ରା କରିଥିଲେ ବୋଲି ମିଶ୍ରା ଆଣିଥିବା ଅଭିଯୋଗକୁ ଅଦାଲତ ଖାରଜ କରିଦେଇଥିଲେ। ପରିସ୍ରା କରିବା ଅଭିଯୋଗ ପରେ ମିଶ୍ରାଙ୍କୁ ଆମେରିକା ଫାଇନାନ୍ସ ସର୍ଭିସ କମ୍ପାନୀ ୱେଲ୍ସ ଫାର୍ଗୋ ଚାକିରିରୁ ବହିଷ୍କାର କରିଥିଲା।

ପୃଥିବୀ ଧ୍ୱଂସ ପାଇଁ ଇନ୍ଧନ ଦେଉଛି ଡାଭୋସ୍: ଗ୍ରେଟା

ଡାଭୋସ୍,୧୯।୧: ସୁଇଜରଲାଣ୍ଡର ଡାଭୋସ୍‌ରେ ବିଶ୍ୱ ଅର୍ଥନୀତି ଫୋରମ୍ ସମ୍ମିଳନୀ ଚାଲିଥିବାବେଳେ ସେଥିରେ ଭାଗ ନେଇଥିବା ଲୋକେ ବିଶ୍ୱକୁ ଧ୍ୱଂସ କରିଦେବା ଲାଗି ଇନ୍ଧନ ଯୋଗାଉଛନ୍ତି ବୋଲି ସୁଇଡେନ୍ ଜଳବାୟୁ କର୍ମୀ ଗ୍ରେଟା ଥନ୍‌ବର୍ଗ ଅଭିଯୋଗ କରିଛନ୍ତି। ଜୀବାଶ୍ମ ଇନ୍ଧନ ବିରୋଧରେ ଗ୍ରେଟା ଚଳାଇଥିବା ଲଢ଼େଇ ନେଇ ଡାଭୋସ୍ ସମ୍ମିଳନୀରେ ଚାପ ପକାଇଛନ୍ତି। ଦୁଇଦିନ ପୂର୍ବରୁ ଜର୍ମାନୀ କୋଇଲା ଖଣି ବିରୋଧରେ ବିକ୍ଷୋଭ ବେଳେ ଗ୍ରେଟାଙ୍କୁ ଅଟକ ରଖିଥିଲା। ବିଶ୍ୱ ଅର୍ଥନୀତି ଫୋରମ୍ ଅବସରରେ ଗ୍ରେଟା ଓ ତାଙ୍କ ସହଯୋଗୀମାନେ ଅନ୍ତର୍ଜାତୀୟ ଶକ୍ତି ସଂସ୍ଥା (ଆଇଇଏ) ମୁଖ୍ୟ ଫତିହା ବିରୋଲଙ୍କ ସହ ବିତର୍କରେ ସାମିଲ ହୋଇଥିଲେ।

ବୁର୍ଖାପିନ୍ଧା ଛାତ୍ରୀଙ୍କୁ କଲେଜରେ ପ୍ରବେଶ ଅନୁମତି ମିଳିଲାନି

ମୋରଦାବାଦ,୧୯।୧: ଉତ୍ତରପ୍ରଦେଶର ମୋରଦାବାଦସ୍ଥିତ ଏକ କଲେଜରେ ବୁର୍ଖା ପିନ୍ଧି ଆସିଥିବା କେତେଜଣ ଛାତ୍ରୀଙ୍କୁ ପ୍ରବେଶ ଅନୁମତି ଦିଆ ନ ଯିବାରୁ ଏହାକୁ ନେଇ ଗୁରୁବାର ପୁଣିଥରେ ବିବାଦ ଦେଖାଦେଇଛି। ମୋରଦାବାଦର ହିନ୍ଦୁ କଲେଜରେ ଏହି ଘଟଣା ଘଟିଛି। ବୁର୍ଖା ପିନ୍ଧିଥିବା ଛାତ୍ରୀମାନଙ୍କୁ କଲେଜ ପରିସରରେ ପ୍ରବେଶ ଅନୁମତି ଦିଆ ନଯାଇ ଫାଟକ ନିକଟରେ ବୁର୍ଖା ଖୋଲିବାକୁ କୁହାଯାଇଥିଲା ବୋଲି ଅଭିଯୋଗ ହୋଇଛି। ଏହାକୁ ନେଇ ଛାତ୍ରୀ ଏବଂ ସମାଜବାଦୀ ଛାତ୍ର ସଭା କର୍ମୀଙ୍କ ମଧ୍ୟରେ ଠେଲାପେଲା ହୋଇଥିଲା। ନିୟମ ପାଳନ ଲାଗି କଲେଜ ପ୍ରଫେସରମାନେ ସେମାନଙ୍କ ନିଷ୍ପତ୍ତିରେ ଅଟଳ ରହିଥିଲେ। ସେହି ସମୟର ଭିଡିଓ ସୋସିଆଲ ମିଡିଆରେ ଭାଇରାଲ ହୋଇଛି। ପ୍ରଫେସର ଡ. ଏ.ପି. ସିଂ କହିଛନ୍ତି, କଲେଜରେ ନିର୍ଦ୍ଦିଷ୍ଟ ଡ୍ରେସ୍ କୋଡ୍ କାର୍ଯ୍ୟକାରୀ ହୋଇଛି। ଏହାକୁ ଅନୁପାଳନ କରିବାକୁ ମନା କରୁଥିବା ଛାତ୍ରୀଛାତ୍ରଙ୍କୁ କ୍ୟାମ୍ପସ୍‌ରେ ପ୍ରବେଶ ଅନୁମତି ମିଳିବ ନାହିଁ। ବୁର୍ଖାକୁ ଡ୍ରେସ୍ କୋଡ୍‌ରେ ସାମିଲ କରିବା ସହ ଏହାକୁ ପିନ୍ଧିଥିବା ଛାତ୍ରୀମାନଙ୍କୁ ପ୍ରବେଶ ଅନୁମତି ଦେବାକୁ ସମାଜବାଦୀ ଛାତ୍ର ସଭା ପକ୍ଷରୁ ସ୍ମାରକପତ୍ର ଦିଆଯାଇଥିଲା।

ସାଧାରଣତନ୍ତ୍ର ଦିବସ ପୂର୍ବରୁ ଗୁରୁବାର ନୂଆଦିଲ୍ଲୀରେ ଭାରତୀୟ ବାୟୁସେନା ପକ୍ଷରୁ ସାରଙ୍ଗ ହେଲିକପ୍ଟରରେ ରିହର୍ସାଲ କରାଯାଉଛି।

ନ୍ୟୁଜିଲାଣ୍ଡ ପ୍ରଧାନମନ୍ତ୍ରୀ ଇସ୍ତଫା ଘୋଷଣା କଲେ

ସିଡ୍‌ନୀ,୧୯।୧: ନ୍ୟୁଜିଲାଣ୍ଡ ପ୍ରଧାନମନ୍ତ୍ରୀ ଜେସିଣ୍ଡା ଆର୍ଡେର୍ନ ଆସନ୍ତା ଫେବୃୟାରୀ ୭ରେ ତାଙ୍କ ପଦରୁ ଇସ୍ତଫା ଦେବେ ବୋଲି ଗୁରୁବାର ଘୋଷଣା କରିଛନ୍ତି। ପ୍ରଗତିଶୀଳ ରାଜନୀତିର ଜଣାଶୁଣା ନେତ୍ରୀଙ୍କ ଏଭଳି ଘୋଷଣା ଦେଶବାସୀଙ୍କୁ ସ୍ତବ୍ଧ କରିଛି। ପ୍ରାକୃତିକ ବିପର୍ଯ୍ୟୟ, କୋଭିଡ୍ ମହାମାରୀ ଏବଂ ସବୁଠୁ ଭୟାବହ ଆତଙ୍କବାଦୀ ଆକ୍ରମଣ ବେଳେ ସେ ଦେଶର ନେତୃତ୍ୱ ନେଇଥିଲେ। ତେବେ ଆଉ ନେତୃତ୍ୱ ନେବାକୁ ସମର୍ଥ ନୁହନ୍ତି ବୋଲି ୪୨ ବର୍ଷୀୟ ନେତ୍ରୀ କହିଛନ୍ତି। ଯେତେଦିନ ପର୍ଯ୍ୟନ୍ତ ପାରୁଥିଲି, ଯେତେଦୂର ସମ୍ଭବ ଦେଇଥିଲି। ଏବେ ମୋ ପାଇଁ ଏହା ହିଁ ସମୟ ବୋଲି ଲେବର ପାର୍ଟି ବୈଠକରେ ସେ ଦଳୀୟ ସଦସ୍ୟମାନଙ୍କୁ କହିଛନ୍ତି। ଜେସିଣ୍ଡା ୨୦୧୭ରୁ ନ୍ୟୁଜିଲାଣ୍ଡର ପ୍ରଧାନମନ୍ତ୍ରୀ ତଥା ଲେବର ପାର୍ଟି ନେତ୍ରୀ ରହିଥିଲେ। ସେ ମାଉଣ୍ଟ ଆଲବର୍ଟରୁ ପାର୍ଲାମେଣ୍ଟକୁ ନିର୍ବାଚିତ ହୋଇଥିଲେ। ତାଙ୍କର ଇସ୍ତଫା ଘୋଷଣା ପରେ ଦଳରେ ନେତୃତ୍ୱ ନିର୍ବାଚନର ଆବଶ୍ୟକତା ପଡ଼ିଛି।

ଜେସିଣ୍ଡା ଆର୍ଡେର୍ନ

ଅଭିଯୁକ୍ତଙ୍କୁ ଜେଲରେ ସବୁଦିନ ରଖିହେବ ନାହିଁ

ନୂଆଦିଲ୍ଲୀ,୧୯।୧

କୌଣସି ମାମଲାରେ ଜଣେ ଅଭିଯୁକ୍ତଙ୍କ ଦୋଷ ପ୍ରମାଣିତ ହୋଇ ନ ଥିଲେ ତାଙ୍କୁ ଅନିର୍ଦ୍ଦିଷ୍ଟ କାଳ ପର୍ଯ୍ୟନ୍ତ ଜେଲରେ ବନ୍ଦୀ ରଖାଯାଇପାରିବ ନାହିଁ। ଉତ୍ତର ପ୍ରଦେଶର ଲଖିମପୁର ଖେରି ହିଂସା ମାମଲାର ମୁଖ୍ୟ ଅଭିଯୁକ୍ତ ତଥା କେନ୍ଦ୍ରମନ୍ତ୍ରୀ ଅଜୟ ମିଶ୍ରାଙ୍କ ପୁଅ ଆଶିଷ ମିଶ୍ରାଙ୍କ ଜାମିନ ଆବେଦନର ଶୁଣାଣି ବେଳେ ଗୁରୁବାର ସୁପ୍ରିମକୋର୍ଟ ସ୍ପଷ୍ଟ କରିଛନ୍ତି। ଏହି ମାମଲାର ସବୁଠୁ ବଡ଼ ପୀଡ଼ିତ ହେଲେ ଜେଲରେ ଥିବା ଚାଷୀମାନେ। ଯଦି ଆଶିଷଙ୍କୁ ଜାମିନ ଦିଆଯିବ ନାହିଁ, ତେବେ ସେହି ଚାଷୀମାନେ ମଧ୍ୟ ଜେଲରେ ରହିପାରନ୍ତି ବୋଲି ସର୍ବୋଚ୍ଚ ଅଦାଲତ କହିଛନ୍ତି। ଏଥିସହ ଆଶିଷଙ୍କ ଜାମିନ ଆବେଦନର ରାୟ ସଂରକ୍ଷିତ ରଖିଛନ୍ତି।

୨୦୨୧ ଅକ୍ଟୋବର ୩ରେ ଲଖିମପୁର ଖେରି ଜିଲାର ତିକୁନିଆକୁ ୟୁପି ଉପମୁଖ୍ୟମନ୍ତ୍ରୀ କେଶବ ପ୍ରସାଦ ମୌର୍ଯ୍ୟ ଯାଉଥିବାବେଳେ ସମ୍ପୃକ୍ତ ଅଞ୍ଚଳରେ କୃଷକମାନେ ବିକ୍ଷୋଭ କରୁଥିଲେ। ଆଶିଷ ବସିଥିବା ଏକ ଏସ୍‌ୟୁଭି ବିକ୍ଷୋଭକାରୀଙ୍କ ଉପରେ ମାଡ଼ିଯାଇଥିଲା। ଏଥିରେ ୪ କୃଷକଙ୍କ ମୃତ୍ୟୁ ଘଟିବା ପରେ ସେଠାରେ ହିଂସା ଉପୁଜିଥିଲା। ଉଦ୍ୟକ୍ତ ଚାଷୀମାନେ ଜଣେ ଡ୍ରାଇଭର ଓ ୨ ଭାଜପା କର୍ମୀଙ୍କୁ ପିଟି ପିଟି ମାରିଦେଇଥିବା ଅଭିଯୋଗ ହୋଇଥିଲା। ଖବର ସଂଗ୍ରହ ପାଇଁ ଯାଇଥିବା ଜଣେ ସାମ୍ବାଦିକଙ୍କ ମଧ୍ୟ ହିଂସାରେ ମୃତ୍ୟୁ ଘଟିଥିବା ୟୁପି ପୋଲିସ ନିଜ ଏଫ୍‌ଆଇଆର୍‌ରେ ଦର୍ଶାଇଥିଲା। ଆଶିଷଙ୍କ ଜାମିନ ଆବେଦନ ଶୁଣାଣି ବେଳେ ଜଷ୍ଟିସ୍ ସୂର୍ଯ୍ୟକାନ୍ତ ଏବଂ ଜେ.କେ. ମାହେଶ୍ୱରୀଙ୍କୁ ନେଇ ଗଠିତ ଖଣ୍ଡପୀଠ କହିଛନ୍ତି, ଏହା ହେଉଛି ପକ୍ଷମାନଙ୍କ ଅଧିକାରକୁ ନେଇ ସନ୍ତୁଳନ ବଜାୟ ରଖିବାର ମାମଲା। ବାହ୍ୟ ସ୍ଥିତିରେ ପ୍ରଭାବିତ ନ ହୋଇ ଉପଯୁକ୍ତ ଶୁଣାଣି ସୁନିଶ୍ଚିତ କରାଇବା ହେଉଛି ରାଷ୍ଟ୍ରର ଅଧିକାର। ଉକ୍ତ ମାମଲାରେ ସମାଜର ଅନେକ ପକ୍ଷ ସମ୍ପୃକ୍ତ ଥିବାରୁ ଏହା ରାଷ୍ଟ୍ରର ଅଧିକାର। ଅପରାଧକୁ ନେଇ ଅଭିଯୁକ୍ତଙ୍କ ଦୋଷ ପ୍ରମାଣିତ ନ ହେବା ଯାଏ ତାଙ୍କର ମଧ୍ୟ ଅଧିକାର ରହିଛି। ତାଙ୍କୁ ଅନିର୍ଦ୍ଦିଷ୍ଟ କାଳ ପର୍ଯ୍ୟନ୍ତ ବନ୍ଦୀ ରଖାଯିବା ଅନୁଚିତ।

ଜଷ୍ଟିସ୍ ସୂର୍ଯ୍ୟକାନ୍ତ ଆହୁରି କହିଛନ୍ତି, ସର୍ବୋଚ୍ଚ ଅଦାଲତଙ୍କ ସମ୍ମୁଖରେ କେବଳ ଆଶିଷ ଜଣେ ମାତ୍ର ଆବେଦନକାରୀ ନୁହନ୍ତି। ମୋ ସାମ୍ନାରେ ଥିବା ପୀଡ଼ିତଙ୍କୁ ନ ଦେଖିବା ଗତ ୧୯ ବର୍ଷ ଧରି ମୋର ସିଦ୍ଧାନ୍ତ ରହିଆସିଛି। ମୁଁ ସେହି ପୀଡ଼ିତମାନଙ୍କୁ ମଧ୍ୟ ଦେଖିଥାଏ, ଯେଉଁମାନେ କୋର୍ଟକୁ ଆସିପାରି ନ ଥାଆନ୍ତି। ସେମାନେ ହେଉଛନ୍ତି ସବୁଠୁ ଅଧିକ ପୀଡ଼ିତ। ତୁମେ ଆମ ମୁହଁ ଖେଳିବାକୁ ଚାହୁଁଛ। ଜେଲରେ ଶଢୁଥିବା ଚାଷୀମାନଙ୍କୁ କିଏ ଦେଖୁଛନ୍ତି। ଏହି ବ୍ୟକ୍ତି (ଆଶିଷ)ଙ୍କୁ ଆଶ୍ୱସ୍ତି ଦିଆ ନ ଗଲେ ସେହି ଚାଷୀମାନେ ମଧ୍ୟ ଜେଲରେ ରହିବେ। ତଳ କୋର୍ଟ ସେମାନଙ୍କ ଜାମିନ ଆବେଦନକୁ ଖାରଜ କରିସାରିଛନ୍ତି ବୋଲି ଜଷ୍ଟିସ୍ ସୂର୍ଯ୍ୟକାନ୍ତ ମୌଖିକ ଭାବେ କହିଛନ୍ତି।

ଜାମିନ ଆବେଦନର ବିରୋଧୀଙ୍କ ପକ୍ଷରୁ ମାମଲା ପରିଚାଳନା କରୁଥିବା ବରିଷ୍ଠ ଆଇନଜୀବୀ ଦୁଷ୍ୟନ୍ତ ଦବେ କହିଥିଲେ, କୋର୍ଟଙ୍କ ଏପରି ତୁଳନାକୁ ନେଇ ସେ ବିସ୍ମିତ ଓ ନିରାଶ ହୋଇଛନ୍ତି। ଖଣ୍ଡପୀଠ କହିଲେ, ଏହି ମାମଲାରେ ସୁପ୍ରିମକୋର୍ଟ ଅଧିକ ଅନୁଧ୍ୟାନ କରିବା ଆବଶ୍ୟକତା ରହିଛି। ସାକ୍ଷୀମାନଙ୍କ ବୟାନ ରେକର୍ଡ କରାଯିବା ପର୍ଯ୍ୟନ୍ତ ମାମଲାକୁ ବିଚାରାଧୀନ ରଖାଯିବ। ଟ୍ରାଏଲ୍ କୋର୍ଟ ଉପରେ ଆମେ ଚାପ ସୃଷ୍ଟି କରିପାରିବୁ ନାହିଁ। ଏହାର ଦୈନନ୍ଦିନ ଶୁଣାଣି କରିବାକୁ ନିର୍ଦ୍ଦେଶ ଦେବା ମଧ୍ୟ ଅଯୌକ୍ତିକ।

ୟୁପି ସରକାରଙ୍କ ଆଡିଶନାଲ ଆଡ୍‌ଭୋକେଟ୍ ଜେନେରାଲ ଗାରିମା ପ୍ରସାଦ, ବରିଷ୍ଠ ଆଇନଜୀବୀ ମୁକୁଲ ରୋହତଗି ଏବଂ ଦୁଷ୍ୟନ୍ତ ଦବେଙ୍କ ଯୁକ୍ତି ଶୁଣିବା ପରେ ଖଣ୍ଡପୀଠ କହିଥିଲେ, ଆମେ ରାୟ ପ୍ରକାଶ କରିବୁ। ଜାମିନ ଆବେଦନକୁ ବିରୋଧ କରି ଗାରିମା କହିଥିଲେ, ଏହା ଏକ ଗମ୍ଭୀର ଅପରାଧ। ଅଭିଯୁକ୍ତଙ୍କୁ ଜାମିନ ଦେବା ଦ୍ୱାରା ସମାଜକୁ ଖରାପ ସନ୍ଦେଶ ଯିବ। ଦବେ କହିଥିଲେ, ଜାମିନ ପ୍ରଦାନ କରିବା ସମାଜ ପାଇଁ ଭୟଙ୍କର ବାର୍ତ୍ତା ହେବ। ଦବେଙ୍କ ଯୁକ୍ତିକୁ ଆଶିଷଙ୍କ ଓକିଲ ରୋହତଗି ଦୃଢ଼ ଭାବ ବିରୋଧ କରି କହିଥିଲେ, ତାଙ୍କ ମହକିଲ ୧ ବର୍ଷରୁ ଊର୍ଦ୍ଧ୍ୱ ସମୟ ଧରି ଜେଲରେ ରହିସାରିଲେଣି। ଯେପରି ଭାବେ ବିଚାର ଚାଲିଛି, ଏହା ସମ୍ପୂର୍ଣ୍ଣ ହେବା ପାଇଁ ୭-୮ ବର୍ଷ ଲାଗିଯିବ। ଅଭିଯୋଗକାରୀ ଜଗଜିତ ସିଂ ଜଣେ ପ୍ରତ୍ୟକ୍ଷଦର୍ଶୀ ନୁହନ୍ତି। ଶୁଣା କଥାରେ ସେ ଅଭିଯୋଗ କରିଛନ୍ତି। ଚାଷୀଙ୍କ ଉପରେ ଆଶିଷ ନିର୍ଦ୍ଦୟ ଭାବେ ଗାଡ଼ି ମଡ଼ାଇଦେଇଥିଲେ ବୋଲି ବହୁ ଲୋକ କହୁଥିବାବେଳେ ଏଫ୍‌ଆଇଆର୍ ଏପରି ଜଣେ ବ୍ୟକ୍ତିଙ୍କ ଏତଲାକ୍ରମେ ହୋଇଛି, ଯିଏକି ପ୍ରତ୍ୟକ୍ଷଦର୍ଶୀ ନୁହନ୍ତି। ଆଶିଷ ଜଣେ ଅପରାଧୀ ନୁହନ୍ତି କି ତାଙ୍କର ଆପରାଧିକ ରେକର୍ଡ ନାହିଁ।

ପ୍ରକାଶ ଯେ ଗତବର୍ଷ ଡିସେମ୍ବର ୬ରେ ତଳ କୋର୍ଟ ଆଶିଷ ଓ ଅନ୍ୟ ୧୨ ଅଭିଯୁକ୍ତଙ୍କ ବିରୋଧରେ ହତ୍ୟା, ଆପରାଧିକ ଷଡ଼ଯନ୍ତ୍ର ଓ ଅନ୍ୟ ଅଭିଯୋଗକୁ ନେଇ ଚାର୍ଜଫ୍ରେମ୍ କରିଥିଲେ। ଆଶିଷଙ୍କ ସମେତ ଅଭିଯୁକ୍ତ ଅଙ୍କିତ ଦାସ, ନନ୍ଦନ ସିଂ ବିଷ୍ଟ, ଲତିଫ୍ କାଲେ, ସତ୍ୟ ପ୍ରକାଶ ତ୍ରିପାଠୀ, ଶେଖର ଭାରତୀ, ସୁମିତ୍ ଜୟସ୍ୱାଲ, ଆଶିଷ ପାଣ୍ଡେ, ଲବକୁଶ ରାଣା, ଶିଶୁ ପାଲ୍, ମୋହିତ ତ୍ରିବେଦୀ, ରିଙ୍କୁ ରାଣା ଓ ଧର୍ମେନ୍ଦ୍ର ବଞ୍ଜାରା ମଧ୍ୟ ଜେଲରେ ଅଛନ୍ତି। ଗତବର୍ଷ ଡିସେମ୍ବର ୧୨ରେ ସୁପ୍ରିମକୋର୍ଟରେ ଏହି ପ୍ରସଙ୍ଗରେ ଶୁଣାଣି ବେଳେ ରାଜ୍ୟ ସରକାର ଆଶିଷଙ୍କ ଜାମିନ ଆବେଦନକୁ ବିରୋଧ କରିଥିଲେ।

ଲଖିମପୁର ଖେରି ମାମଲା: ଆଶିଷ ମିଶ୍ରାଙ୍କ ଜାମିନ ରାୟ ସଂରକ୍ଷିତ

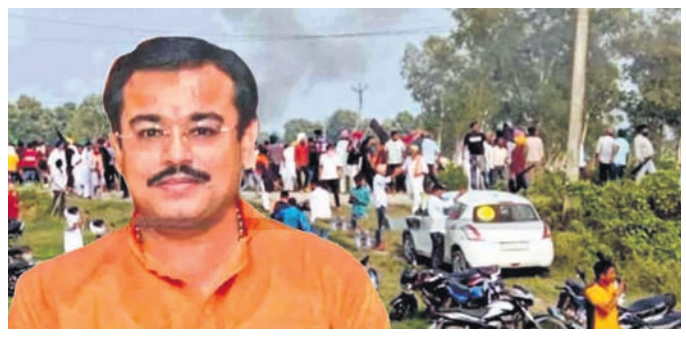

ଗୁଜରାଟ ଦଙ୍ଗା ପାଇଁ ମୋଦି ଦାୟୀ: ବିବିସି

ନିନ୍ଦାକଲା ଭାରତ

ଲଣ୍ଡନ/ନୂଆଦିଲ୍ଲୀ,୧୯।୧

୨୦୦୨ ଫେବୃୟାରୀ ଓ ମାର୍ଚ୍ଚରେ ସଂଘଟିତ ଗୁଜରାଟର ସାମ୍ପ୍ରଦାୟିକ ଦଙ୍ଗାରେ ତତ୍କାଳୀନ ମୁଖ୍ୟମନ୍ତ୍ରୀ ନରେନ୍ଦ୍ର ମୋଦିଙ୍କ ଭୂମିକା ଥିବା ବିଷୟ ବ୍ରିଟିଶ୍ ବ୍ରଡ୍‌କାଷ୍ଟିଂ କର୍ପୋରେଶନ୍ (ବିବିସି)ରେ ମଙ୍ଗଳବାର ରାତିରେ ପ୍ରସାରିତ ହୋଇଥିଲା। ଚିଚାର୍ଡ କୁକ୍‌ସନ ଏବଂ ମାଇକ୍ ରାଡ୍‌ଫୋର୍ଡଙ୍କ ପ୍ରଯୋଜନାରେ ନିର୍ମିତ 'ଇଣ୍ଡିଆ: ଦି ମୋଦି କ୍ୱେଶ୍ଚେନ୍' ଶୀର୍ଷକ ଏହି ଡକ୍ୟୁମେଣ୍ଟାରିରେ ପ୍ରଧାନମନ୍ତ୍ରୀ ମୋଦି ଓ ଦେଶର ମୁସ୍‌ଲିମ୍ ସଂଖ୍ୟାଲଘୁଙ୍କ ମଧ୍ୟରେ ବଢୁଥିବା ଉତ୍ତେଜନାକୁ ପ୍ରଦର୍ଶିତ କରାଯାଇଛି। ୧ ହଜାରରୁ ଊର୍ଦ୍ଧ୍ୱ ଲୋକଙ୍କ ଜୀବନ ଯାଇଥିବା ଗ୍ରୋଧ୍ରା ଦଙ୍ଗା ଉପରେ ବ୍ରିଟେନ୍ ସରକାର ଏକ ତଦନ୍ତ କରାଇଥିଲେ। ଉକ୍ତ ତଦନ୍ତରୁ ଏହି ବିଷୟ ଜଣାପଡ଼ିଥିବା ବ୍ରିଟେନର ନ୍ୟାଶନାଲ ବ୍ରଡ୍‌କାଷ୍ଟର ବିବିସି ସିରିଜ୍‌ରେ ଦର୍ଶାଯାଇଛି। ଭାରତର ବହିର୍ବ୍ୟାପାର ମନ୍ତ୍ରଣାଳୟ ମୁଖପାତ୍ର ଅରିନ୍ଦମ ବାଗ୍‌ଚୀ ଏହାକୁ ଉପନିବେଶବାଦୀ ମାନସିକତା ବୋଲି ନିନ୍ଦା କରିଛନ୍ତି। ବ୍ରିଟେନ୍ ପ୍ରଧାନମନ୍ତ୍ରୀ ଋଷି ସୁନକ ଭାରତୀୟ ପ୍ରତିପକ୍ଷ ମୋଦିଙ୍କୁ ନେଇ ଏଭଳି ଚିତ୍ରଣ ସହ ଏକମତ ନ ଥିବା କହିଛନ୍ତି। ଏହି ପ୍ରସଙ୍ଗରେ ବିବାଦ ସୃଷ୍ଟି ହେବା ପରେ ୟୁଟ୍ୟୁବ୍ ସମେତ ଆଉ କେତେକ ଲାଇଭ୍ ଷ୍ଟ୍ରିମିଂ ଚ୍ୟାନେଲ ଭିଡିଓକୁ ହଟାଇଦେଇଛନ୍ତି।

ରାକ୍ଷୀ ସାୱନ୍ତ ଗିରଫ

ମୁମ୍ବାଇ, ୧୯।୧: ମୁମ୍ବାଇର ଅମ୍ବୋଲି ପୋଲିସ ଗୁରୁବାର ବଲିଉଡ୍ ଆଇଟମ୍ ଗର୍ଲ ତଥା ବିବାଦୀୟ ଅଭିନେତ୍ରୀ ରାକ୍ଷୀ ସାୱନ୍ତଙ୍କୁ ଗିରଫ କରିଛି। ହିନ୍ଦୀ ଚଳଚ୍ଚିତ୍ର ଅଭିନେତ୍ରୀ ସେର୍ଲିନ୍ ଚୋପ୍ରାଙ୍କୁ ରାକ୍ଷୀ ଖରାପ ଭାଷାରେ ଗାଳି କରିବା ନେଇ ସେ ଥାନାରେ ଅଭିଯୋଗ କରିବା ପରେ ପୋଲିସ ରାକ୍ଷୀଙ୍କୁ ଗିରଫ କରିଥିବା ଜଣାପଡ଼ିଛି। ଗିରଫ ପରେ ରାକ୍ଷୀଙ୍କୁ ମାଜିଷ୍ଟ୍ରେଟ୍‌ଙ୍କ ନିକଟରେ ହାଜର କରିବାକୁ ଥିବାବେଳେ ମାନବୀୟ ଆଧାରରେ ତାଙ୍କୁ ଛାଡ଼ି ଦିଆଯାଇଛି। ମା'ଙ୍କ ସ୍ୱାସ୍ଥ୍ୟାବସ୍ଥା ଜଟିଳ ଥିବାନେଇ ରାକ୍ଷୀ ଦସ୍ତାବିଜ୍ ଉପସ୍ଥାପନ କରିବା ପରେ ତାଙ୍କୁ ଛାଡ଼ିଦିଆଯାଇଥିବା ସେର୍ଲିନ୍ ଚୋପ୍ରାଙ୍କ ଓକିଲ ସୁହେଲ ଶରିଫ୍ କହିଛନ୍ତି। ଗଣମାଧ୍ୟମରେ ପ୍ରକାଶିତ ଖବର ଅନୁସାରେ ଯାଞ୍ଚରେ ରାକ୍ଷୀ ସମ୍ପୂର୍ଣ୍ଣ ସହଯୋଗ କରିଥିବା କାରଣରୁ ପୋଲିସ ତାଙ୍କୁ ଘରକୁ ଯିବାକୁ ଅନୁମତି ଦେଇଥିଲା। ଅଭିଯୋଗ ନେଇ ରାକ୍ଷୀ ବୁଧବାର ଦିନୋଶି କୋର୍ଟରେ ଆଗୁଆ ଜାମିନ ଆବେଦନ କରିଥିବାବେଳେ କୋର୍ଟ ତାହାକୁ ଖାରଜ କରିଦେଇଥିଲେ।

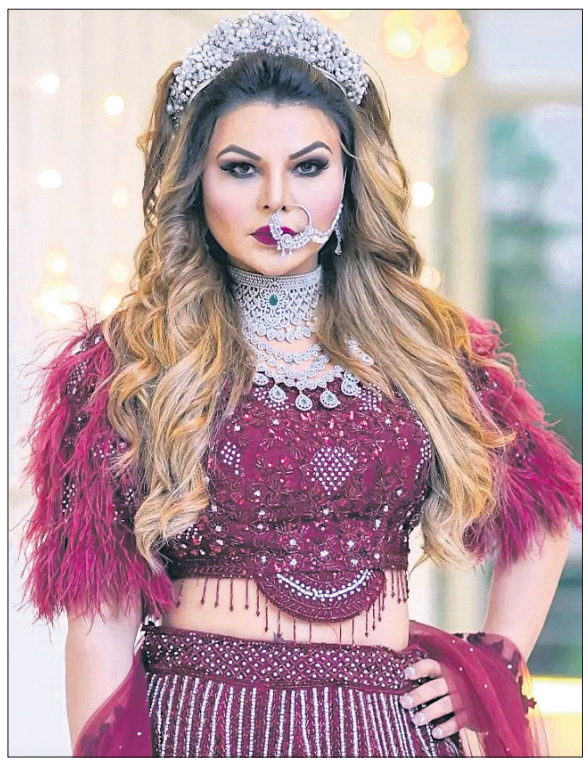

୩ୟ ଥର ସୁପାରିସ କଲେ କଲେଜିୟମ୍

ନୂଆଦିଲ୍ଲୀ,୧୯।୧

ସମଲିଙ୍ଗୀ ଆଇନଜୀବୀଙ୍କୁ ହାଇକୋର୍ଟ ବିଚାରପତି ନିଯୁକ୍ତି

ସମଲିଙ୍ଗୀ ଆଇନଜୀବୀ ସୌରଭ କିର୍ପାଲଙ୍କୁ ହାଇକୋର୍ଟ ବିଚାରପତି ଭାବେ ନିଯୁକ୍ତି ଦେବା ଲାଗି ସୁପ୍ରିମକୋର୍ଟ କଲେଜିୟମ ତୃତୀୟ ଥର ପାଇଁ ସୁପାରିସ କରିଛନ୍ତି। ଜଣେ ବରିଷ୍ଠ ଆଇନଜୀବୀଙ୍କୁ ବିଚାରପତିଭାବେ ପଦୋନ୍ନତି ଦେବା ଲାଗି ପୂର୍ବରୁ ଦୁଇଥର କଲେଜିୟମ ସୁପାରିସ କରିଥିଲେ ମଧ୍ୟ ସରକାର ଏହାକୁ ଗ୍ରହଣ କରି ନ ଥିଲେ। ସୁପାରିସ୍‌କୁ ସରକାର ବିରୋଧ କରିଥିବାର କାରଣ ସମ୍ପର୍କରେ ପ୍ରଥମ ଥର ପାଇଁ ସର୍ବୋଚ୍ଚ ଅଦାଲତ ସର୍ବସାଧାରଣରେ ପ୍ରକାଶ କରିଛନ୍ତି। କିର୍ପାଲଙ୍କୁ ପଦୋନ୍ନତି ଦେବା ପ୍ରସ୍ତାବ ୫ ବର୍ଷ ହେଲା ଅଟକି ରହିଛି। ଜଜ୍ ନିଯୁକ୍ତିକୁ ନେଇ ସରକାର ଏବଂ ନ୍ୟାୟପାଳିକା ମଧ୍ୟରେ ବିବାଦ ଲାଗିରହିଥିବାବେଳେ ଗୋପନ ଦସ୍ତାବିଜ୍ ସମ୍ପର୍କରେ ଅଦାଲତ ସର୍ବସାଧାରଣରେ ପ୍ରକାଶ କରିଛନ୍ତି। କିର୍ପାଲ ଜଣେ ଜଣାଶୁଣା ସମଲିଙ୍ଗୀ ଏବଂ ତାଙ୍କର ପାର୍ଟନର ଜଣେ ସୁଇସ୍ କହି ସରକାର ତାଙ୍କ ପଦୋନ୍ନତି ସୁପାରିସ୍‌କୁ ଗ୍ରହଣ କରି ନ ଥିଲେ। ଉଭୟ କାରଣକୁ ସର୍ବୋଚ୍ଚ ଅଦାଲତ ଖାରଜ କରିଦେଇଛନ୍ତି। କିର୍ପାଲଙ୍କ ପାର୍ଟନରଙ୍କ ବ୍ୟକ୍ତିଗତ ଆଚରଣ ଏବଂ ବ୍ୟବହାରକୁ ନେଇ ଗୋଇନ୍ଦା ବିଭାଗ ରିସର୍ଚ୍ଚ

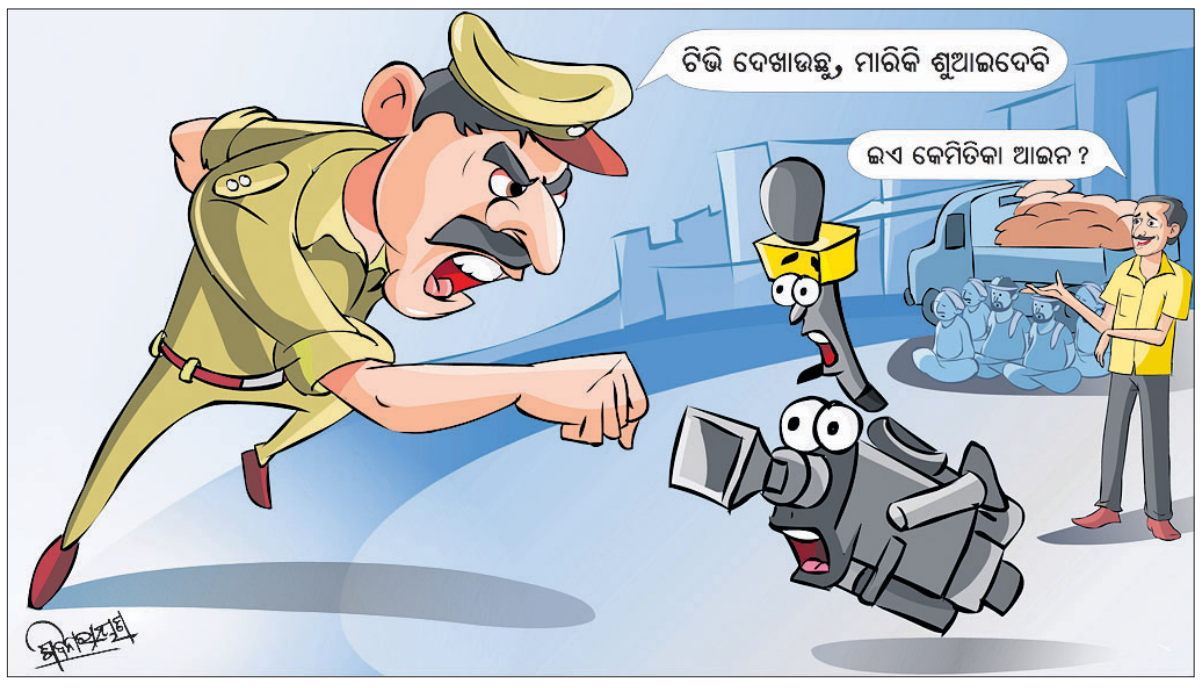

ଖବରଦାତାଙ୍କୁ ଯାଜପୁର ଥାନା ଅଧିକାରୀଙ୍କ ଦୁର୍ବ୍ୟବହାର

କାର୍ଯ୍ୟାନୁଷ୍ଠାନ ଗ୍ରହଣ ପାଇଁ ପ୍ରେସ୍ କ୍ଲବ୍‌ର ଦାବି

ଯାଜପୁର ଟାଉନ, ୧୯।୧ (ଡି.ଏନ୍.ଏ.)

ନବନିର୍ମାଣ କୃଷକ ସଂଗଠନ କର୍ମକର୍ତ୍ତା ଗୁରୁବାର ଯାଜପୁର ଜିଲାପାଳଙ୍କ ବାସଭବନକୁ ଧାନ ବିକ୍ରି ସମସ୍ୟା ନେଇ ଅଭିଯୋଗ କରିବାକୁ ଯିବାବେଳେ ଓଟିଭିର ଜଣେ ଖବରଦାତାଙ୍କୁ ଥାନା ଅଧିକାରୀ ଦୁର୍ବ୍ୟବହାର କରିଛନ୍ତି। ଖବରଦାତା ସଞ୍ଜୀବ କୁମାର ନାୟକ ସେଠାରେ ଖବର ସଂଗ୍ରହ କରିବା ସମୟରେ ହଠାତ୍ ଯାଜପୁର ଥାନା ଅଧିକାରୀ ଅଜୟ କୁମାର ଯେନା ଉତ୍କ୍ଷିପ୍ତ ହୋଇ ଖବରଦାତାଙ୍କ ବୁମ୍‌କୁ ଠେଲି ଦେଇଥିଲେ। ଏହି ଘଟଣା ନେଇ ସମ୍ପୃକ୍ତ ଖବରଦାତା ଯାଜପୁର ଏସ୍‌ପିଙ୍କୁ ଜଣାଇବା ପରେ ପୁନର୍ବାର ଥାନା ଅଧିକାରୀ ହଠାତ୍ ଉତ୍ତ୍ୟକ୍ତ ହୋଇପଡ଼ି କହିଥିଲେ 'ତମେ ମୋ ବିରୋଧରେ ଏସ୍‌ପିଙ୍କୁ ମିଛ ଅଭିଯୋଗ କାହିଁକି କଲ। ତମେ କି ସାମ୍ବାଦିକ। ମତେ ଚିହ୍ନିନା। ମୁଁ ବାଡ଼େଇକି ଶୋଇଦେବି''। ଏହି ଧମକର ଭିଡିଓ ଭାଇରାଲ୍ ହେବା ପରେ ଖବରଦାତାଙ୍କ ମହଲରେ ଉତ୍ତେଜନା ପ୍ରକାଶ ପାଇଥିଲା। ବିଭିନ୍ନ ସଙ୍ଗଠନ ପକ୍ଷରୁ ଏହାକୁ ତୀବ୍ର ନିନ୍ଦା କରାଯିବା ସହ ସମ୍ପୃକ୍ତ ଥାନା ଅଧିକାରୀଙ୍କ ବିରୋଧରେ କାର୍ଯ୍ୟାନୁଷ୍ଠାନ ଗ୍ରହଣ ପାଇଁ ଦାବି କରାଯାଇଛି। ଥାନା ଅଧିକାରୀଙ୍କ ବିରୋଧରେ ଦୃଢ଼ କାର୍ଯ୍ୟାନୁଷ୍ଠାନ ସହ ସମ୍ପୃକ୍ତ ଅଧିକାରୀ ନିଃସର୍ତ୍ତ କ୍ଷମା ପ୍ରାର୍ଥନା କରିବାକୁ ଯାଜପୁର ପ୍ରେସ୍ କ୍ଲବ୍ ପକ୍ଷରୁ ଦାବି ହୋଇଛି। ଏନେଇ କ୍ଲବ୍ ସଭାପତି ରାଜୀବ ମହାନ୍ତିଙ୍କ ନେତୃତ୍ୱରେ ଏସ୍‌ପିଙ୍କ ଉଦ୍ଦେଶ୍ୟରେ ଏସ୍‌ଡିପିଓ ସରୋଜ କୁମାର ଉପାଧ୍ୟାୟଙ୍କୁ ଏକ ଲିଖିତ ଦାବିପତ୍ର ପ୍ରଦାନ କରାଯାଇଛି। ଦାବିପୂରଣ ନ ହେଲେ ଆନ୍ଦୋଳନ ତୀବ୍ର ହେବ ବୋଲି ଚେତାବନୀ ଦିଆଯାଇଛି। ଘଟଣା ସମ୍ପର୍କରେ ସମ୍ପୃକ୍ତ ଥାନା ଅଧିକାରୀଙ୍କ ପ୍ରତିକ୍ରିୟା ମିଳିପାରିନାହିଁ।

ଏସ୍‌ପିଙ୍କ ଉଦ୍ଦେଶ୍ୟରେ ଏସ୍‌ଡିପିଓଙ୍କୁ ଦାବିପତ୍ର ପ୍ରଦାନ କରାଯାଉଛି।

ଥାନାରେ ହ୍ୟୁମାନ, ଶ୍ରୀୟା

କଟକ ଅଫିସ, ୧୯।୧

ସ୍ତ୍ରୀଙ୍କୁ ନିର୍ଯାତନା ଅଭିଯୋଗ

- **କାଉନ୍‌ସେଲିଂ ପରେ ୨ ଦିନ ମହଲତ ନେଲେ ଉଭୟ ପକ୍ଷ**
- **ଧର୍ମାନ୍ତରୀକରଣ ପାଇଁ ବାଧ କରୁଥିଲେ ହ୍ୟୁମାନ**
- **ଆପୋସ ସମାଧାନ ନ ହେଲେ ମାମଲା: ଏସିପି**

ସ୍ତ୍ରୀଙ୍କୁ ନିର୍ଯାତନା ଦେବା ଅଭିଯୋଗରେ ପୋଲିସ ଦ୍ୱାରା ସମନ ପାଇ କଟକ ମହିଳା ଥାନାରେ ଗୁରୁବାର ହାଜର ହୋଇଛନ୍ତି ଓଲିଉଡ୍‌ର କଣ୍ଠଶିଳ୍ପୀ ହ୍ୟୁମାନ ସାଗର। ପୂର୍ବାହ୍ନ ପ୍ରାୟ ୧୧ଟା ପରେ ହ୍ୟୁମାନ ମହିଳା ଥାନାରେ ପହଞ୍ଚିଥିବା ବେଳେ ସ୍ତ୍ରୀ ଶ୍ରୀୟା ମିଶ୍ର ପ୍ରାୟ ଘଣ୍ଟାଏ ବିଳମ୍ବରେ ଥାନାରେ ପହଞ୍ଚିଥିଲେ। ଉଭୟ ପକ୍ଷଙ୍କ ମଧ୍ୟରେ ଆପୋସ ବୁଝାମଣା ପାଇଁ କାଉନ୍‌ସେଲରଙ୍କ ଜରିଆରେ ଉଦ୍ୟମ କରାଯାଇଥିଲା। ଜୋନ୍-୨ ଏସିପି, ମହିଳା ଥାନାଧିକାରୀ, ଶ୍ରୀୟାଙ୍କ ବାପା ଓ ହ୍ୟୁମାନଙ୍କ ମା'ଙ୍କ ଉପସ୍ଥିତିରେ କାଉନସେଲିଂ କରାଯାଇଥିଲା। ହେଲେ କୌଣସି ବୃତ୍ତାନ୍ତ ନିଷ୍ପତ୍ତି ହୋଇପାରି ନାହିଁ। ପୋଲିସ ଉଭୟଙ୍କୁ ୨ଦିନ ସମୟ ଦେଇଛି। ୨ ଦିନ ପରେ ଉଭୟ ମହିଳା ଥାନାକୁ ଆଉ ଥରେ ଆସି ସମାଧାନ କରନ୍ତୁ। ଶ୍ରୀୟାଙ୍କ ପକ୍ଷରୁ ଆସିବାର ଦିନ ସମ୍ପର୍କରେ ଥାନାକୁ ଜଣାଯିବା ପରେ ହ୍ୟୁମାନଙ୍କୁ ଆସିବାକୁ କୁହାଯିବ ବୋଲି ମହିଳା ଥାନା ଆଇଆଇସି ଅନସୂୟା ନାୟକ ସୂଚନା ଦେଇଛନ୍ତି।

ଶ୍ରୀୟାଙ୍କ ଅଭିଯୋଗ ଅନୁସାରେ, ସ୍ତ୍ରୀସ୍ୱାମୀଙ୍କ ମଧ୍ୟରେ ଦାମ୍ପତ୍ୟ କଳହ ହେତୁ ପ୍ରାୟ ୫ମାସ ହେବ ସେ ଶାଶୁଘର ଛାଡ଼ି ଝିଅ ସହ ବାପଘରେ ରହୁଛନ୍ତି। ହ୍ୟୁମାନ ପ୍ରବଳ ମଦ ପିଅନ୍ତି, ନିଶାସକ୍ତ ଅବସ୍ଥାରେ ତାଙ୍କୁ ବାଡ଼ାବାଡ଼ି କରନ୍ତି, ଜୀବନରୁ ମାରିଦେବାକୁ ଉଦ୍ୟମ ମଧ୍ୟ କରନ୍ତି ଆଦିକୁ ଶ୍ରୀୟା ଅଭିଯୋଗରେ ଦର୍ଶାଇଛନ୍ତି। ଘଟଣାର ସମାଧାନ ପାଇଁ ମହିଳା ଥାନା ପୋଲିସ ଉଭୟ ପକ୍ଷଙ୍କୁ ଡାକିଥିଲା। ହ୍ୟୁମାନଙ୍କ ସହ ତାଙ୍କ ମା' ଶେଫାଳୀ ସୁନା, ଆଇନଜୀବୀ ସତ୍ୟରଞ୍ଜନ ମୂଳିଆ ଏବଂ ଶ୍ରୀୟାଙ୍କ ସହ ବାପା ଶ୍ରୀକାନ୍ତ ମିଶ୍ର, ଆଇନଜୀବୀ ଅନିଲ କୁମାର ରାୟ କାଉନସେଲିଂ ବେଳେ ଉପସ୍ଥିତ ଥିଲେ।

ଶ୍ରୀୟାଙ୍କ ବାପା ଶ୍ରୀକାନ୍ତ ମିଶ୍ର କହିଛନ୍ତି ଯେ, ହ୍ୟୁମାନ ଧର୍ମ ପରିବର୍ତ୍ତନ ନିମନ୍ତେ ତାଙ୍କ ଝିଅକୁ ବାଧ କରୁଥିଲେ। ତାଙ୍କର ପରକୀୟା ପ୍ରୀତି ଥିଲା। ଝିଅକୁ ବିଭିନ୍ନ ସମୟରେ ମାରପିଟ କରୁଥିଲେ। ଏପରି କି ତାକୁ ଜୀବନରେ ମାରି ଦେବାକୁ ମଧ୍ୟ କେତେ ଥର ଉଦ୍ୟମ କରିଛନ୍ତି। ଝିଅ ଜନ୍ମ ହେବା ପରେ ସେ ଆଦୌ ଖୁସି ନ ଥିଲେ। ହ୍ୟୁମାନ ଯୌତୁକ ଦାବି ମଧ୍ୟ କରିଥିଲେ। ଏଥିପାଇଁ ପ୍ରଥମ ପର୍ଯ୍ୟାୟରେ ୧୦ ଲକ୍ଷ ଓ ଦ୍ୱିତୀୟ ପର୍ଯ୍ୟାୟରେ ୫ ଲକ୍ଷ ଟଙ୍କା ଦିଆଯାଇଥିଲା। ୫ମାସ ତଳେ ଝିଅକୁ ଅଧିକ ମାରପିଟ କରିବାରୁ ତାକୁ ଘରକୁ ନେଇଆସିଥିଲୁ। ସେତେବେଳେ ହ୍ୟୁମାନ ଓ ତାଙ୍କ ମା' ଦୁର୍ବ୍ୟବହାର ମଧ୍ୟ କରିଥିଲେ। ହ୍ୟୁମାନଙ୍କ ମା' ଶେଫାଳୀ ସୁନା କହିଛନ୍ତି ଯେ, ବୋହୂ ମଦ ପିଏ। ତାଙ୍କ ବାପା, ଭାଇ ମଧ୍ୟ ୮ ଦିନରେ ଥରେ ଲେଖାଏ ଆମ ଘରକୁ ଆସି ଶ୍ରୀୟା ସହ ମଦ ପିଇ ହ୍ୟୁମାନକୁ ପିଆନ୍ତି। ଶ୍ରୀୟା ଶାଶୁଘରେ କିଛି କରେନି କି କାହାରିକୁ ମାନେନି। ଶ୍ରୀୟାଙ୍କ ନାମରେ ଫ୍ଲାଟ, ଗାଡ଼ି ସବୁ କିଣାଯାଇଛି। ଘର କିଣିବାକୁ ଚାହୁଁଥିଲେ ସେଥିପାଇଁ ଦୁହିଁଙ୍କ ମଧ୍ୟରେ ଝଗଡ଼ା ଲାଗିରହୁଥିଲା। ଧର୍ମାନ୍ତରୀକରଣ ଅଭିଯୋଗ ସମ୍ପୂର୍ଣ୍ଣ ମିଛ। ଉଭୟଙ୍କ ଭୁଲ୍ ଅଛି। ଉଭୟେ ଭୁଲ ସ୍ୱୀକାର କରି ମିଶନ୍ତୁ ବୋଲି ଶେଫାଳୀ କହିଛନ୍ତି। ହ୍ୟୁମାନ କହିଛନ୍ତି ଯେ, ତାଙ୍କ ବିରୋଧରେ ହୋଇଥିବା ସବୁ ଅଭିଯୋଗ ମିଛ। ଧର୍ମାନ୍ତରୀକରଣ ପାଇଁ ଆଦୌ ଚାପ ପକାଇନାହିଁ। ମୁଁ କାହିଁକି ହତ୍ୟା ଉଦ୍ୟମ କରିବି, ମୁଁ କାହିଁକି ଯୌତୁକ ମାଗିବି ବୋଲି ସେ ପାଲଟା ପ୍ରଶ୍ନ କରିବା ସହ ଲୋକଙ୍କ ଆଶୀର୍ବାଦରୁ ଭଲରେ ଅଛି ବୋଲି କହିଛନ୍ତି। ଜୋନ୍-୨ ଏସିପି ଅମିତାଭ ମହାପାତ୍ର କହିଛନ୍ତି, ହ୍ୟୁମାନ ଓ ଶ୍ରୀୟାଙ୍କ ମଧ୍ୟରେ ପ୍ରଥମ ପର୍ଯ୍ୟାୟ ବୁଝାମଣା ପାଇଁ ଉଦ୍ୟମ କରାଯାଇଛି। ସେମାନେ ପରସ୍ପର ମଧ୍ୟରେ ଆଲୋଚନା କରିବାକୁ ୨ ଦିନ ସମୟ ନେଇଛନ୍ତି। ୨ଦିନ ପରେ ପୁଣି ଥାନାକୁ ଆସିବେ। ସେମାନଙ୍କ ଦ୍ୱାରା କୌଣସି ଆପୋସ ସମାଧାନ ନ ହେଲେ ମାମଲା ରୁଜୁ କରାଯାଇ ଆଇନ ଅନୁଯାୟୀ କାର୍ଯ୍ୟାନୁଷ୍ଠାନ କରାଯିବ।

୪ମାସର ଶିଶୁକୁ ହତ୍ୟାକରି ଫିଙ୍ଗିଦେଲେ

ଖଇରା/ସୋର, ୧୯।୧ (ଡି.ଏନ.ଏ.)

ହତ୍ୟା ପଛରେ ଦାଦାଙ୍କ ହାତ ଥିବା ଅଭିଯୋଗ କଲେ ମା'

ବାଲେଶ୍ୱର ଜିଲା ଖଇରା ଥାନା ଗଗନଧୂଳି ପଞ୍ଚାୟତ ଅଧୀନ ପାଣିସିଆଳି ଗ୍ରାମର ଜଣେ ୪ମାସ ଶିଶୁପୁତ୍ରକୁ ହତ୍ୟା କରି ବିଲ ମଝିକୁ ଫିଙ୍ଗି ଦିଆଯାଇଛି। ଶିଶୁଟିର କ୍ଷତବିକ୍ଷତ ମୃତଦେହ ଗୁରୁବାର ସନ୍ଧ୍ୟାରେ ମିଳିବା ପରେ ସ୍ଥାନୀୟ ଅଞ୍ଚଳରେ ଚାଞ୍ଚଲ୍ୟ ସୃଷ୍ଟି ହୋଇଛି। ପୋଲିସ ମୃତଦେହ ଜବତ କରି ଖୋଳତାଡ କରୁଥିବା ବେଳେ ଶିଶୁର ମା' ଗୌରୀ ବାସ୍କିଆ ଏନେଇ ଖଇରା ଥାନାରେ ସଙ୍ଗୀନ ଅଭିଯୋଗ କରିଛନ୍ତି।

ଅଭିଯୋଗ ଅନୁଯାୟୀ ଗୌରୀଙ୍କ ଶାଶୁ ଘର ବାଘମରା ଗ୍ରାମରେ। ସେ କିଛି ବର୍ଷଧରି ସୋର ଥାନା ଅଧୀନ ଆଟପୁର ଗ୍ରାମସ୍ଥିତ ବାପଘରେ ରହୁଥିଲେ। ଶନିବାରଠାରୁ ତାଙ୍କ ୪ମାସର ପୁଅ ନିଖୋଜ ଥିଲେ। ତାଙ୍କ ଜମିବାଡି ହଡପ କରିବାକୁ ଚାହୁଁଥିବା ୩ ବ୍ୟକ୍ତି ଟିଲୁ ବାସ୍କିଆ, ଅମର ମହାନ୍ତି, ଗୁନା ମୁର୍ମୁ ଏହି ହତ୍ୟାକାଣ୍ଡ ଘଟାଇଥିବା ସେ ଅଭିଯୋଗରେ ଦର୍ଶାଇଛନ୍ତି। ଏଥିରେ ତାଙ୍କ ଦିଅର ଦୁଲାରାମ ବାସ୍କିଆ ମୁଖ୍ୟ ସୁତ୍ରଧର ବୋଲି ଅଭିଯୋଗରେ ଉଲ୍ଲେଖ କରାଯାଇଛି। ଏନେଇ ଖଇରା ପୋଲିସ ତଦନ୍ତ ଚଳାଇଛି।

ଶନିବାର କ୍ୟାବିନେଟ

ଭୁବନେଶ୍ୱର, ୧୯।୧ (ବ୍ୟୁରୋ)

ଆସନ୍ତା ଶନିବାର ପୂର୍ବାହ୍ନ ୧୧ଟା ୩୦ ମିନିଟ୍‌ରେ ରାଜ୍ୟ କ୍ୟାବିନେଟର ଗୁରୁତ୍ୱପୂର୍ଣ୍ଣ ବୈଠକ ଅନୁଷ୍ଠିତ ହେବ। ମୁଖ୍ୟମନ୍ତ୍ରୀ ନବୀନ ପଟ୍ଟନାୟକଙ୍କ ଅଧ୍ୟକ୍ଷତାରେ ଅନୁଷ୍ଠିତ ହେବାକୁ ଥିବା ଏହି ବୈଠକରେ ପ୍ରାୟ ୧୫ଟି ପ୍ରସ୍ତାବକୁ ଅନୁମୋଦନ ମିଳିବା ସମ୍ଭାବନା ରହିଛି। ମିଳିଥିବା ସୂଚନା ଅନୁଯାୟୀ ବୈଠକରେ କ୍ରୀଡ଼ା ଓ ଯୁବସେବା, ପଞ୍ଚାୟତିରାଜ, ଉଚ୍ଚଶିକ୍ଷା, ସାଧାରଣ ପ୍ରଶାସନ ବିଭାଗ, ସ୍ୱାସ୍ଥ୍ୟ, ଜଳ ସମ୍ପଦ, କୃଷି ଆଦି ବିଭାଗର କେତେକ ଗୁରୁତ୍ୱପୂର୍ଣ୍ଣ ପ୍ରସ୍ତାବ ଉପରେ ମୋହର ଲାଗିବ। ବିଶେଷକରି ପାନୀୟ ଜଳ ପ୍ରକଳ୍ପ, କ୍ୟାଡର ରୁଲ୍ ସଂଶୋଧନ, ନଦୀବନ୍ଧ ଯୋଜନା ପ୍ରକଳ୍ପ ଆଦି ପ୍ରସ୍ତାବକୁ ଅନୁମୋଦନ ମିଳିବା ସମ୍ଭାବନା ରହିଛି।

ବାଘ ଚମଡ଼ା ଜବତ, ୩ ଗିରଫ

ଜବତ ବାଘ ଚମଡ଼ା ସହ ଗିରଫ ୩ ବ୍ୟକ୍ତି ।

ମାଲକାନଗିରି/ଏମ୍‌ଭି ୭୯, ୧୯।୧ (ଡି.ଏନ୍.ଏ.)

ମାଲକାନଗିରି ବନଖଣ୍ଡ ପକ୍ଷରୁ ଗୁରୁବାର ଏକ କଲରାପତରିଆ ବାଘର ଚମଡା ଜବତ କରାଯାଇଛି। ଏଥିରେ ସମ୍ପୃକ୍ତ ୩ଜଣଙ୍କୁ ଗିରଫ କରାଯାଇଛି। ସେମାନେ ହେଲେ ମୁକେଶ ମାଡକାମି, ପେଣ୍ଟା ମାଡକାମି ଓ ଦୁଲା ମାଡକାମି। ଏମାନଙ୍କ ଘର ମୋଟୁ ଥାନା ଅନ୍ତର୍ଗତ ମାନ୍ୟମକୋଣ୍ଡା ପଞ୍ଚାୟତର ମାଙ୍ଗିପାଲି ଗ୍ରାମରେ। ଖବରରୁ ଜଣାପଡିଛି, ବୁଧବାର ରାତିରେ ମାଲକାନଗିରି ବନଖଣ୍ଡ ଅଧିକାରୀ ପ୍ରତାପ କତାପାଲି ବାଘ ଚମଡା କାରବାର ସମ୍ପର୍କରେ ସୂଚନା ପାଇ ଏହାକୁ ଧରିବାକୁ କର୍ମଚାରୀମାନଙ୍କୁ ନିର୍ଦ୍ଦେଶ ଦେଇଥିଲେ। ମାଲକାନଗିରି ବନଖଣ୍ଡ ଅନ୍ତର୍ଗତ ମୋଟୁ ବନାଞ୍ଚଳର ପୋଟେରୁ କେନାଲଠାରେ କର୍ମଚାରୀମାନେ ଚଢାଉ କରି ବାଘ ଚମଡା ନେଇ ଯାଉଥିବା ଉପରୋକ୍ତ ୩ ବ୍ୟକ୍ତିଙ୍କଠାରୁ ଜବତ କରିଥିଲେ। ଉକ୍ତ ଚମଡାର ଲମ୍ବ ପ୍ରାୟ ୧.୧୩ ମିଟର ଥିବା ଜଣାପଡିଛି। ବାଘ ଚମଡା ସହ ଅଭିଯୁକ୍ତମାନେ ବ୍ୟବହାର କରୁଥିବା ଗୋଟିଏ ହୋଣ୍ଡା ସାଇନ ବାଇକ୍ (ଏପି୦୩ ବିଏମ୍-୪୭୬୭) ଜବତ ହୋଇଛି। ଗିରଫ ୩ଜଣଙ୍କୁ ଗୁରୁବାର କୋର୍ଟଚାଲାଣ କରାଯାଇଛି। ଚଢାଉରେ ବନାଞ୍ଚଳ ଅଧିକାରୀ ରଶ୍ମିରଞ୍ଜନ ସ୍ୱାଇଁଙ୍କ ସହ ସମସ୍ତ ବନରକ୍ଷୀ ସାମିଲ ହୋଇଥିଲେ। ଏହି କାରବାରରେ ଅନ୍ୟ କେହି ସମ୍ପୃକ୍ତ ଅଛନ୍ତି କି ନାହିଁ ତାହାର ତଦନ୍ତ କରାଯାଉଛି ବୋଲି ବନାଞ୍ଚଳ ଅଧିକାରୀ ସ୍ୱାଇଁ କହିଛନ୍ତି।

ଟ୍ରାକ୍ଟର ମାଡ଼ି ଯାଇ ଜେଜେ, ନାତି ମୃତ

କୁଆଁରମୁଣ୍ଡା, ୧୯।୧ (ଡି.ଏନ୍.ଏ.)

ସୁନ୍ଦରଗଡ଼ ଜିଲା ବୀରମିତ୍ରପୁର ଥାନା କୁଆଁରମୁଣ୍ଡା ଫାଣ୍ଡି ଅନ୍ତର୍ଗତ ଟାଙ୍ଗରାଣୀ ଗ୍ରାମ ନିକଟରେ ଗୁରୁବାର ରାତି ୮ଟାରେ ଦୁର୍ଘଟଣା ଘଟିଛି। ଉକ୍ତ ଗ୍ରାମର ଜେଜେ ଓ ନାତି ରାସ୍ତା ପାର୍ଶ୍ୱରେ ଛିଡ଼ା ହୋଇଥିବାବେଳେ ଏକ ଟ୍ରାକ୍ଟର ଓଆର୍ ୧୪ ଆର୍ ୪୮୪୫ ହଠାତ୍ ମାଡ଼ିଯିବାରୁ ଘଟଣାସ୍ଥଳରେ ଉଭୟଙ୍କର ମୃତ୍ୟୁ ଘଟିଛି। ମୃତକ ହେଉଛନ୍ତି ସାନିକା ବାରା (୬୬) ଓ ମନୀଷ ବାରା (୧୧)। ଏହି ଖବର ପ୍ରଚାରିତ ହୋଇଯିବା ପରେ ଘଟଣାସ୍ଥଳରେ ସ୍ଥାନୀୟ ଲୋକେ ପହଞ୍ଚି ମୃତଦେହ ରଖି ରାସ୍ତାରୋକୋ କରିଥିଲେ। ଫଳରେ ଘଟଣାସ୍ଥଳରେ ଚାପା ଉତ୍ତେଜନା ଲାଗି ରହିଥିଲା। ଖବରପାଇ ପୋଲିସ ଘଟଣାସ୍ଥଳରେ ପହଞ୍ଚି ଉତ୍ତ୍ୟକ୍ତ ଲୋକଙ୍କ ସହ ଆଲୋଚନା କରିଥିଲେ ମଧ୍ୟ ବିଳମ୍ବିତ ରାତି ପର୍ଯ୍ୟନ୍ତ ରାସ୍ତାରୋକୋ କରିଥିଲେ।

ଆଜିର ମନ୍ତବ୍ୟ

ଭାଜପା ସରକାର କେବଳ ବିକାଶ ଉପରେ ପ୍ରାଥମିକତା ଦେଉଥିବାବେଳେ ବିରୋଧୀ ଦଳଗୁଡ଼ିକର ଭୋଟ ବ୍ୟାଙ୍କ ରାଜନୀତି କର୍ନାଟକର କେତେକ ଅଞ୍ଚଳରେ ଅନଗ୍ରସରତା ପାଇଁ ଦାୟୀ।

– ନରେନ୍ଦ୍ର ମୋଦି, ପ୍ରଧାନମନ୍ତ୍ରୀ

ଢଗଢମାଳି

(କ୍ରମେ ଲୋକମୁଖରୁ ଓ ଜନମାନସରୁ ବିସ୍ମୃତ ହେଉଥିବା ଢଗଢମାଳିକୁ ପାଠିକା–ପାଠକଙ୍କ ନିକଟରେ ପହଞ୍ଚାଇବା ସକାଶେ ଧରିତ୍ରୀର ପ୍ରୟାସ)

ଆଉ ଯିବିନାହିଁ ଘଇତା ଘର
ତେନ୍ତୁଳି ଛାଟକୁ ଶହେ କୁହାର
ପାଣି ଯୋଡ ଯୋଡ଼ା ବୋହିବି ନାହିଁ
ଘର ଘର କାଞ୍ଜି ଖାଇବି ନାହିଁ।

ଯେଉଁଘରେ ବ୍ୟକ୍ତିଙ୍କୁ ସ୍ନେହ ଆଦର ମିଳି ନ ଥାଏ, ସେ ଘର ପ୍ରତି ବ୍ୟକ୍ତିର ମୋହମାୟା ତୁଟିଯାଇଥାଏ। ପରିବାର ସଦସ୍ୟଙ୍କ ମଧ୍ୟରେ ରହିଥିବା ସମ୍ପର୍କ ମଧ୍ୟ କ୍ରମଶଃ ଫିକା ପଡ଼ିଯାଇଥାଏ। ଏପରି ସ୍ଥିତିରେ ଶାଶୁଘର ସଦସ୍ୟଙ୍କଠାରୁ କଥାକଥାକେ ମାଡ଼ଗାଳି ଶୁଣୁଥିବା ବୋହୂ ସେଠାରେ ଚଳିବାକୁ ଇଚ୍ଛା ପ୍ରକାଶ ନ କରିବା ସ୍ୱାଭାବିକ ଅର୍ଥରେ ଏଭଳି ଉକ୍ତି ଉଲ୍ଲେଖ କରାଯାଇଛି।

ଆଉ ସବୁ କଥା କର ଠୁଳ
ଟଙ୍କା ଟି ଅଟେ ସବୁରି ମୂଳ ।

ଆଜିର ଅର୍ଥ ସର୍ବସ୍ୱ ଦୁନିଆରେ ଅର୍ଥ ହିଁ ସବୁକିଛି। ଅର୍ଥ ହେଉଛି ଚଳନ୍ତି ଲକ୍ଷ୍ମୀ। ପ୍ରତ୍ୟେକ କାର୍ଯ୍ୟ ପାଇଁ ଅର୍ଥର ଆବଶ୍ୟକତା ପଡ଼ିଥାଏ। ବିନା ଅର୍ଥରେ କିଛି ବି ସମ୍ଭବ ହୋଇ ନ ଥାଏ। ଅର୍ଥ ହିଁ ସବୁର କାରଣ ହେଉଥିବା ଅର୍ଥରେ ଏଭଳି ଉକ୍ତି ପ୍ରକାଶ କରାଯାଇଛି।

ଓଡ଼ିଆ ଢଗଢମାଳି ଓ ରୂଢ଼ି ପ୍ରୟୋଗ – ଏ.କେ. ମିଶ୍ର ପବ୍ଲିଶର୍ସ ପ୍ରା:ଲିଃ

ଓଏଏସ୍ ଅଫିସର ସ୍ତରରେ ଅଦଳବଦଳ

ଭୁବନେଶ୍ୱର,୧୯।୧(ବ୍ୟୁରୋ): ରାଜ୍ୟ ସରକାର ଓଏଏସ୍ ଅଫିସର ସ୍ତରରେ ବଡ଼ଧରଣର ଅଦଳବଦଳ କରିଛନ୍ତି। ରାଜସ୍ୱ ଓ ବିପର୍ଯ୍ୟୟ ପ୍ରଶମନ ବିଭାଗ ଅଧୀନରେ କାର୍ଯ୍ୟରତ ମୋଟ ୧୬୯ ଜଣ ଓଏଏସ୍ ଅଫିସରଙ୍କ ବଦଳି କରାଯାଇଥିବା ବେଳେ ୭୯ଟି ତହସିଲରେ ନୂଆ ତହସିଲଦାରଙ୍କୁ ନିଯୁକ୍ତି ଦିଆଯାଇଛି। ଏ ନେଇ ଗୁରୁବାର ରାଜସ୍ୱ ଓ ବିପର୍ଯ୍ୟୟ ପ୍ରଶମନ ବିଭାଗ ପକ୍ଷରୁ ବିଜ୍ଞପ୍ତି ପ୍ରକାଶ କରାଯାଇଛି।

ବିଭାଗ ପକ୍ଷରୁ ୩ଟି ଭିନ୍ନ ଭିନ୍ନ ବିଜ୍ଞପ୍ତି ଜାରି କରାଯାଇ ମୋଟ ୧୬୯ଜଣ କନିଷ୍ଠ ଓ ବରିଷ୍ଠ ଓଏଏସ୍ ଅଫିସର ଏବଂ ଓଆରଏସ୍ ଅଫିସରଙ୍କୁ ବଦଳି କରାଯାଇଛି। ସେମାନଙ୍କ ମଧ୍ୟରେ ୭୯ ଜଣଙ୍କୁ ତହସିଲଦାର ଓ ୫୮ ଜଣଙ୍କୁ ଉପଜିଲାପାଳ ଭାବେ ବିଭିନ୍ନ ସ୍ଥାନରେ ନିଯୁକ୍ତି ମିଳିଛି। ଗୋଟିଏ ବିଜ୍ଞପ୍ତିରେ ୫୬ଜଣ ଓଏଏସ୍ ସିନିୟର ଓ ଜୁନିୟର ବ୍ରାଞ୍ଚ ଅଫିସରଙ୍କୁ ବିଭିନ୍ନ ଜିଲାର ଉପଜିଲାପାଳ ଭାବେ ବଦଳି ହୋଇଛି। ସେହିପରି ଅନ୍ୟ ଗୋଟିଏ ବିଜ୍ଞପ୍ତିରେ ମୋଟ ୬୧ଜଣ ଓଏଏସ୍ ସିନିୟର ଓ ଜୁନିୟର ବ୍ରାଞ୍ଚ ଅଫିସରଙ୍କ ବଦଳି ହୋଇଛି। ଏଥିରେ ୬୦ଜଣଙ୍କୁ ବିଭିନ୍ନ ତହସିଲରେ ତହସିଲଦାର ଓ ଜଣେ ଅଫିସରଙ୍କୁ ଡେପୁଟି କଲେକ୍ଟର ଭାବେ ବଦଳି କରାଯାଇଛି। ବିଭାଗ ପକ୍ଷରୁ ଜାରି ଅନ୍ୟ ଏକ ବିଜ୍ଞପ୍ତିରେ ୫୨ଜଣ ଓଏଏସ୍ ଜୁନିୟର ବ୍ରାଞ୍ଚ ଏବଂ ଓଆରଏସ୍ ଅଫିସରଙ୍କୁ ବିଭିନ୍ନ ସ୍ଥାନକୁ ବଦଳି କରାଯାଇଛି। ଏଥିରେ ୧୯ ଜଣ ଅଫିସରଙ୍କୁ ବିଭିନ୍ନ ତହସିଲରେ ତହସିଲଦାର ଭାବେ ନିଯୁକ୍ତି ମିଳିଛି। ସମସ୍ତ ଅଫିସରଙ୍କୁ ତୁରନ୍ତ ରିଲିଭ କରିବା ନିମନ୍ତେ ରାଜ୍ୟ ସରକାର ନିର୍ଦ୍ଦେଶ ଜାରି କରିଛନ୍ତି।

'ଲିଡରଶିପ ଡେଭଲପମେଣ୍ଟ' ଉପରେ ୩ ଦିନିଆ ତାଲିମ କାର୍ଯ୍ୟକ୍ରମ ଆରମ୍ଭ

ଭୁବନେଶ୍ୱର,୧୯।୧(ବ୍ୟୁରୋ): ଗୋପବନ୍ଧୁ ପ୍ରଶାସନିକ ଏକାଡେମୀ ପକ୍ଷରୁ 'ଲିଡରଶିପ ଡେଭଲପମେଣ୍ଟ' ଉପରେ ୩ଦିନିଆ ତାଲିମ କାର୍ଯ୍ୟକ୍ରମ ଗୁରୁବାରଠାରୁ ଆରମ୍ଭ ହୋଇଛି। ଏହାକୁ ଗୋପବନ୍ଧୁ ପ୍ରଶାସନିକ ଏକାଡେମୀର ଡାଇରେକ୍ଟର ଜେନେରାଲ ରାଜ କୁମାର ଶର୍ମା ଉଦ୍‌ଘାଟନ କରିବା ସହ ଜନସାଧାରଣଙ୍କୁ ଉନ୍ନତ ସେବା ପ୍ରଦାନ ନିମନ୍ତେ ଆଗେଇ ଆସିବାକୁ ଅଧିକାରୀଙ୍କୁ କହିଛନ୍ତି। ସରକାରଙ୍କ ପକ୍ଷରୁ ଜାରିବିଭିନ୍ନ ଉନ୍ନୟନମୂଳକ କାର୍ଯ୍ୟକ୍ରମ ଗରିବ ଲୋକଙ୍କ ନିକଟରେ ଯେଭଳି ପହଞ୍ଚିପାରିବ ଏଥିନିମନ୍ତେ ଅଧସ୍ତନ ଅଧିକାରୀମାନଙ୍କ ମାର୍ଗଦର୍ଶନ କରିବା ପାଇଁ ସେ ଅଧିକାରୀଙ୍କୁ ପରାମର୍ଶ ଦେଇଛନ୍ତି। ଏଥିନିମନ୍ତେ ନେତୃତ୍ୱ ବିକାଶର ଆବଶ୍ୟକତା ଥିବା ସେ କହିଛନ୍ତି। ୫–ଟି ଉପକ୍ରମ ମାଧ୍ୟମରେ ଜନସାଧାରଣଙ୍କୁ ତ୍ୱରିତ ସେବା ଯୋଗାଇଦେବା ଉପରେ ସେ ଗୁରୁତ୍ୱାରୋପ କରିଛନ୍ତି। ଜାଭିୟର ଇନ୍‌ଷ୍ଟିଚ୍ୟୁଟ୍ ଅଫ୍ ମ୍ୟାନେଜମେଣ୍ଟର ପ୍ରଫେସର ଅମର କେଜେଆର୍ ନାୟକ ଏଥିରେ ଯୋଗଦେଇ କହିଛନ୍ତି, ପରସ୍ପର ମଧ୍ୟରେ ସମନ୍ୱୟ ରକ୍ଷାକରି ବ୍ୟକ୍ତିଗତ କାର୍ଯ୍ୟଶୈଳୀ ଏବଂ ଗୋଷ୍ଠୀଗତ ବିଚାରଧାରାକୁ ସମ୍ମିଳିତ କରି ବିଭିନ୍ନ କ୍ଷେତ୍ରରେ ଏହାକୁ ସଫଳତାର ସହ ପ୍ରୟୋଗ କରିବା ଜରୁରୀ। କର୍ମକ୍ଷେତ୍ରରେ ଥିବା ବିଭିନ୍ନ ସମସ୍ୟାକୁ ସୁଯୋଗରେ ପରିଣତ କରିବା ସହ ସମ୍ବିଧାନିକ ମୂଲ୍ୟବୋଧ, ଦାୟିତ୍ୱ ଓ କର୍ତ୍ତବ୍ୟବୋଧକୁ ପାଥେୟକରି ଆଗକୁ ବଢ଼ିବା ଦରକାର। ଏହି ୩ଦିନିଆ କାର୍ଯ୍ୟକ୍ରମରେ ବିଭିନ୍ନ ବିଭାଗର ପ୍ରାୟ ୫୦ ଜଣ ଅଧିକାରୀ ଭାଗ ନେଇଛନ୍ତି। ରାଜ୍ୟ ସରକାରଙ୍କ ସହଯୋଗିତା ଏବଂ ଜାଭିୟର ଇନ୍‌ଷ୍ଟିଚ୍ୟୁଟ୍ ଅଫ୍ ମ୍ୟାନେଜମେଣ୍ଟ ମିଳିତ ଆନୁକୂଲ୍ୟରେ ଏହି ତାଲିମ କାର୍ଯ୍ୟକ୍ରମ ଆୟୋଜନ କରାଯାଉଛି।

ଓଡ଼ିଶା ଷ୍ଟେଟ ଫିଲ୍ମ ଆୱାର୍ଡ–୨୦୧୯ ତାଲିକାକୁ ଖାରଜ କଲେ ହାଇକୋର୍ଟ

ସାନି ବିଜେତାଙ୍କ ନାମ ଘୋଷଣା କରିବାକୁ ନିର୍ଦ୍ଦେଶ

କଟକ ଅଫିସ,୧୯।୧

ଓଡ଼ିଶା ରାଜ୍ୟ ଫିଲ୍ମ ଆୱାର୍ଡ–୨୦୧୯ ମନୋନୟନ ତାଲିକାକୁ ହାଇକୋର୍ଟ ଖାରଜ କରିବା ସହ ଆଉ ଏକ ସାନି ତାଲିକା ପ୍ରସ୍ତୁତ କରି ବିଜେତାଙ୍କ ନାମ ଘୋଷଣା କରିବାକୁ ହାଇକୋର୍ଟ ନିର୍ଦ୍ଦେଶ ଦେଇଛନ୍ତି। ୩୧ତମ ଓଡ଼ିଶା ଷ୍ଟେଟ ଫିଲ୍ମ ଆୱାର୍ଡ–୨୦୧୯ ପାଇଁ ୨୦୨୧ ନଭେମ୍ବର ୫ରେ ନାମ ଘୋଷଣା କରାଯାଇଥିଲା। ଓଡ଼ିଆ ଚଳଚ୍ଚିତ୍ର 'ଖୁସି'କୁ ବେଷ୍ଟ ଆକ୍ଟର, ବେଷ୍ଟ ଆକ୍ଟ୍ରେସ୍, ବେଷ୍ଟ ଏଡିଟର ଏବଂ ବେଷ୍ଟ ଚାଇଲ୍ଡ ଆର୍ଟିଷ୍ଟ ବର୍ଗରେ ମନୋନୀତ କରାଯାଇଥିବାବେଳେ 'ଗୋଲ୍‌ମାଲ୍ ଲଭ୍'କୁ ବେଟେ କମେଡି ଆର୍ଟିଷ୍ଟ ବର୍ଗରେ ମନୋନୀତ କରାଯାଇଥିଲା। ଏହି ମନୋନୟନ ତାଲିକାକୁ ଓଲିଉଡ୍ ନିର୍ଦ୍ଦେଶକ ଏବଂ କୋରିଓଗ୍ରାଫର ବବି ଇସ୍‌ଲାମ ସେତେବେଳେ ବିରୋଧ କରି ହାଇକୋର୍ଟଙ୍କ ଦ୍ୱାରସ୍ଥ ହୋଇଥିଲେ। ଫିଲ୍ମ ଖୁସି ଏବଂ ଗୋଲମାଲ ଲଭ୍ ଯଥାକ୍ରମେ କୋରିଆନ୍ ଫିଲମ୍ ଏବଂ ପଞ୍ଜାବୀ ଫିଲ୍ମର ରିମେକ୍ ବୋଲି ଅଭିଯୋଗରେ ଦର୍ଶାଇଥିଲେ। ଉକ୍ତ ମାମଲାର ଶୁଣାଣି କରି ବିଚାରପତି ଏସ୍.କେ. ପାଣିଗ୍ରାହୀ ଉକ୍ତ ୨ ଫିଲ୍ମକୁ ସାନି ତାଲିକାରେ କୌଣସି ବର୍ଗର ଆୱାର୍ଡ ପାଇଁ ବିଚାର ନ କରିବାକୁ କହିଛନ୍ତି। ଓଡ଼ିଶା ଫିଲ୍ମ ଆୱାର୍ଡ ରୁଲ୍‌ସ ଅନୁସାରେ ଉକ୍ତ ଫିଲ୍ମକୁ ଓରିଜିନାଲ ବୋଲି କୁହାଯାଇପାରିବ ନାହିଁ। ଯେଉଁଭଳି ଭାବେ ଉକ୍ତ ୨ଟି ଫିଲ୍ମକୁ ମନୋନୀତ କରାଯାଇ ବିଜେତାଙ୍କ ନାମ ଘୋଷଣା କରାଯାଇଛି, ତାହା ଅସ୍ୱାଭାବିକ ଏବଂ ଓଡ଼ିଆ ସିନେ ଜଗତ ପାଇଁ ଏକ ବଡ଼ ଚିନ୍ତାର କାରଣ ବୋଲି ଅଦାଲତ କହିଛନ୍ତି।

'ଓଡ଼ିଶା ହାଇକୋର୍ଟଙ୍କ ଭିତ୍ତିଭୂମି ପ୍ରସ୍ତାବ ସରକାରଙ୍କ ବିଚାରାଧୀନ ରହିଛି'

ନୂଆଦିଲ୍ଲୀ,୧୯।୧

ରାଜ୍ୟରେ ନୂଆ କୋର୍ଟ ରୁମ୍ ନିର୍ମାଣ ଲାଗି ଓଡ଼ିଶା ହାଇକୋର୍ଟ ପଠାଇଥିବା ପ୍ରସ୍ତାବଗୁଡ଼ିକ କେନ୍ଦ୍ର ଓ ରାଜ୍ୟ ସରକାରଙ୍କ ନିକଟରେ ପଡ଼ିରହିଥିବା ଆମିକସ୍ କ୍ୟୁରି ବିଜୟ ହଂସାରିଆ ସୁପ୍ରିମକୋର୍ଟଙ୍କୁ ଜଣାଇଛନ୍ତି। ସୁପ୍ରିମକୋର୍ଟରେ ନ୍ୟାୟିକ ଭିତ୍ତିଭୂମି ମାମଲାଗୁଡ଼ିକ ପାଇଁ ଆମିକସ୍ କ୍ୟୁରି ନିଯୁକ୍ତ ଥିବା ହଂସାରିଆ ସର୍ବୋଚ୍ଚ ଅଦାଲତରେ ସତ୍ୟପାଠ ଦାଖଲ କରି ଜଣାଇଛନ୍ତି, ଓଡ଼ିଶାରେ ତଳକୋର୍ଟଗୁଡ଼ିକରେ ୧୭୪ ପଦବୀ ଖାଲିପଡ଼ିଛି। ଏଥିସହିତ ରାଜ୍ୟରେ ୧୨୩ କୋର୍ଟରୁମ୍ ଏବଂ ନ୍ୟାୟିକ ଅଧିକାରୀମାନଙ୍କ ଲାଗି ୫୦୩ଟି କ୍ୱାର୍ଟର୍ସ ଅଭାବ ରହିଥିବା ସତ୍ୟପାଠରେ ଦର୍ଶାଯାଇଛି। କେନ୍ଦ୍ର ସରକାରଙ୍କ ଯୋଜନା ଅଧୀନରେ ନୂଆ କୋର୍ଟରୁମ୍ ନିର୍ମାଣ ଲାଗି ୨୦୨୦–୨୧ ଏବଂ ୨୦୨୧–୨୨ ବର୍ଷରେ ପାଣ୍ଠି ପ୍ରଦାନ କରାଯାଇ ନାହିଁ। କେନ୍ଦ୍ର ପ୍ରାୟୋଜିତ ଯୋଜନାରେ ୨୦୨୨–୨୩ ବର୍ଷ ପାଇଁ ହାଇକୋର୍ଟ ୬୦.୪୦ କୋଟି ଟଙ୍କାର କାର୍ଯ୍ୟଯୋଜନା କେନ୍ଦ୍ର ଓ ରାଜ୍ୟ ସରକାରଙ୍କ ନିକଟରେ ଦାଖଲ କରିଥିଲେ। ଉକ୍ତ ଅର୍ଥରୁ କେନ୍ଦ୍ର ଭାଗ ୩୬.୨୪ କୋଟି ହୋଇଥିବାବେଳେ ରାଜ୍ୟ ସରକାରଙ୍କ ଭାଗ ୨୪.୧୬ କୋଟି ଟଙ୍କା। ଏହି ଅର୍ଥ ଜାନୁୟାରୀ ୧୪ ସୁଦ୍ଧା ମିଳି ନ ଥିବା ସତ୍ୟପାଠରେ ଦର୍ଶାଯାଇଛି। ରାଜ୍ୟ ସେକ୍ଟର ଯୋଜନାରେ ୨୦୨୩–୨୪ ଆର୍ଥିକ ବର୍ଷ ଲାଗି ମୋଟ ୭୨୨.୪୮୬୮ କୋଟି ଟଙ୍କା ଦାବି କରାଯାଇଛି। ଏହି ଅର୍ଥରେ ତଳକୋର୍ଟଗୁଡ଼ିକର ଭିତ୍ତିଭୂମି ବିକାଶ କରାଯିବ।

ପ୍ରେମିକାଙ୍କୁ ଭିଡିଓ କଲ୍ କରି ଯୁବକଙ୍କ ଆତ୍ମହତ୍ୟା

ଭୁବନେଶ୍ୱର,୧୯।୧(ବ୍ୟୁରୋ)

ସର୍ବେଶ୍ୱର ପରିଡ଼ା

- ପ୍ରେମ ବିଚ୍ଛେଦକୁ ନେଇ ଚିନ୍ତାରେ ଥିଲେ
- ବ୍ୟବଚ୍ଛେଦ ରିପୋର୍ଟକୁ ଅପେକ୍ଷା କରିଛି ପୋଲିସ

ଲିଙ୍ଗରାଜ ଥାନା ଅନ୍ତର୍ଗତ ପୁରୁଣା ଭୁବନେଶ୍ୱର ଅଞ୍ଚଳରେ ରହୁଥିବା ଜଣେ ଯୁବକ ତାଙ୍କ ପ୍ରେମିକାଙ୍କୁ ଭିଡିଓ କଲ୍ କରି ଫ୍ୟାନରେ ଦଉଡ଼ି ଦେଇ ଆତ୍ମହତ୍ୟା କରିଛନ୍ତି। ସେ ହେଲେ ନୟାଗଡ଼ ଜିଲା ଖଣ୍ଡପଡ଼ା ଥାନା ଅଞ୍ଚଳର ସର୍ବେଶ୍ୱର ପରିଡ଼ା ଓରଫ ପିଙ୍କୁ (୧୯)। ବୁଧବାର ସନ୍ଧ୍ୟାରେ ଏହି ଘଟଣା ଘଟିଥିବା ବେଳେ ଗୁରୁବାର କ୍ୟାପିଟାଲ ହସ୍ପିଟାଲରେ ବ୍ୟବଚ୍ଛେଦ ପରେ ମୃତଦେହକୁ ପୋଲିସ ପରିବାର ଲୋକଙ୍କୁ ହସ୍ତାନ୍ତର କରିଛି। ଏ ନେଇ ପୋଲିସ ଏକ ଅପମୃତ୍ୟୁ ମାମଲା (ନଂ. ୩/୨୦୨୩) ରୁଜୁ କରି ଘଟଣା ସମ୍ପର୍କରେ ପଚରାଉଚରା କରିବା ସହ ତଦନ୍ତ ଜାରି ରଖିଛି। ପ୍ରାଥମିକ ତଦନ୍ତରୁ ସର୍ବେଶ୍ୱର ଆତ୍ମହତ୍ୟା କରିଥିବା ଜଣାପଡ଼ିଥିବା ବେଳେ ଏନେଇ ସ୍ପଷ୍ଟ ହେବାକୁ ପୋଲିସ ବ୍ୟବଚ୍ଛେଦ ରିପୋର୍ଟକୁ ଅପେକ୍ଷା କରିଛି। ସର୍ବେଶ୍ୱର ଭିଡିଓ କଲ୍ କରି ଆତ୍ମହତ୍ୟା କରିଥିବା ସ୍ଥାନୀୟ ଲୋକେ କହୁଥିଲେ ମଧ୍ୟ ପୋଲିସ ଏନେଇ ସ୍ପଷ୍ଟ ହୋଇପାରିନାହିଁ। ସିଡିଆର୍ ରିପୋର୍ଟ ଏବଂ ଅନ୍ୟ ଦିଗକୁ ତଦନ୍ତ ହେବା ପରେ ଏନେଇ ସ୍ପଷ୍ଟ ସୂଚନା ମିଳିପାରିବ ବୋଲି ତଦନ୍ତକାରୀ ଅଧିକାରୀ କହିଛନ୍ତି। ସ୍ଥାନୀୟ ବାସିନ୍ଦାଙ୍କ କହିବା ଅନୁଯାୟୀ, ସର୍ବେଶ୍ୱର କିଛି ମାସ ହେବ ପୁରୁଣା ଭୁବନେଶ୍ୱରରେ ଥିବା ଏକ ଗାଡ଼ି ସର୍ଭିସ୍ ସେଣ୍ଟରରେ କାମ କରୁଥିଲେ। ନିକଟରେ ରହୁଥିବା ଜଣେ ଯୁବତୀଙ୍କ ସହ ତାଙ୍କର ପ୍ରେମ ହୋଇଥିଲା। ତେବେ କିଛିଦିନ ହେବ ପ୍ରେମିକାଙ୍କ ସହ ତାଙ୍କର ବିଚ୍ଛେଦ ହୋଇଥିଲା। ଏପରିକି ପ୍ରେମିକାଙ୍କ ସହିତ ଅନ୍ୟ ଜଣେ ଯୁବକଙ୍କ ବିବାହ ସ୍ଥିର ହୋଇଯିବା ପରେ ସର୍ବେଶ୍ୱର ଭାଙ୍ଗିପଡ଼ିଥିଲେ। ବୁଧବାର ସେ କାମ ସାରି ସନ୍ଧ୍ୟାରେ ଘରକୁ ଫେରିବା ପରେ ପ୍ରେମିକାଙ୍କୁ ଭିଡିଓ କଲ୍ କରି ଆତ୍ମହତ୍ୟା କରିବେ ବୋଲି କହିଥିଲେ। ଏନେଇ ଯୁବତୀ ଜଣଙ୍କ ତାଙ୍କ ରୁମ୍ ପାଖକୁ ଆସି ଘର ମାଲିକଙ୍କୁ ଜଣାଇଥିଲେ। ଘର ମାଲିକ ଓ ସ୍ଥାନୀୟ ଲୋକେ କବାଟ ତାଲା ଭାଙ୍ଗି ଦେଖିବାବେଳକୁ ସର୍ବେଶ୍ୱର ଆତ୍ମହତ୍ୟା କରିଥିଲେ। ଏନେଇ ସେମାନେ ପୋଲିସକୁ ଖବର ଦେବା ସହ ତାଙ୍କୁ ମେଡିକାଲ ନେଇଯାଇଥିଲେ। ପରେ ପୋଲିସ ପହଞ୍ଚି ମୃତଦେହ ଜବତ କରିଥିଲା।

ରାଜଶ୍ରୀ ମୃତ୍ୟୁ ଘଟଣା

ଭିସେରା ରିପୋର୍ଟକୁ ଅପେକ୍ଷା

ଖୁଣ୍ଟୁଣୀ,୧୯।୧(ଡି.ଏନ.ଏ.)

ବନ୍ଧୁ ଚର୍ଚ୍ଚିତ ଓ ପ୍ରତୀକ୍ଷିତ ମହିଳା କ୍ରିକେଟର ରାଜଶ୍ରୀ ସ୍ୱାଇଁଙ୍କ ମୃତ୍ୟୁର ୮ ଦିନ ପରେ ବି ରହସ୍ୟ ଉନ୍ମୋଚିତ ହୋଇନାହିଁ। ମଙ୍ଗଳବାର ବ୍ୟବଚ୍ଛେଦ ରିପୋର୍ଟ ପୋଲିସର ହସ୍ତଗତ ହୋଇଥିଲେ ସୁଦ୍ଧା ଏହାକୁ ସାର୍ବଜନିନ କରାଯାଇନାହିଁ। ପୋଲିସ ଭିସେରା ରିପୋର୍ଟକୁ ଅପେକ୍ଷା କରିଛି। ଆସନ୍ତା ୩ରୁ ୪ଦିନ ମଧ୍ୟରେ ଭିସେରା ରିପୋର୍ଟ ଓ ଏକ୍ସପର୍ଟ ଟିମ୍‌ର ମତାମତ ଆସିବା ପରେ ଉଭୟ ରିପୋର୍ଟକୁ ଆଧାର କରି ମୃତ୍ୟୁ ରହସ୍ୟ ସାର୍ବଜନୀନ କରାଯିବ ବୋଲି ଗୁରୁଡିଖଟିଆ ଥାନା ଆଇଆଇସି ରଞ୍ଜନ କୁମାର ପ୍ରଧାନ କହିଛନ୍ତି।

ଉଲ୍ଲେଖଯୋଗ୍ୟ, ପୁରୀ ଜିଲା ରାମଚଣ୍ଡୀ ଥାନା ଭୁଆଗାଁର ଗୁଣନିଧି ସ୍ୱାଇଁଙ୍କ ଝିଅ ରାଜଶ୍ରୀ କଟକ ବକ୍ରକବାଟିଠାରେ ରହି ତାଙ୍କର ୨୫ ଜଣ ସାଙ୍ଗଙ୍କ ସହିତ କ୍ରିକେଟ ପ୍ରଶିକ୍ଷଣ ନେଉଥିଲେ। ଜାନୁୟାରୀ ୧୫ ତାରିଖରେ ପୁଡୁଚେରୀଠାରେ ହେବାକୁ ଥିବା ବରିଷ୍ଠ ମହିଳା କ୍ରିକେଟ ଟିମ୍ ପାଇଁ ଓଡିଶା ପକ୍ଷରୁ ୧୦ତାରିଖରେ ଟିମ୍ ସଦସ୍ୟ ଚୟନ କରାଯାଇଥିଲା। ହେଲେ ଚୟନ ଲିଷ୍ଟରେ ରାଜଶ୍ରୀଙ୍କ ନାମ ନ ଥିବାରୁ ସେ ଅତ୍ୟନ୍ତ ଭାଙ୍ଗି ପଡ଼ିଥିଲେ। ୧୧ ତାରିଖରେ ଟାଙ୍ଗିସ୍ଥିତ ଡ୍ରିମ୍ସ ଗ୍ରାଉଣ୍ଡଠାରେ ଅଭ୍ୟାସ ମ୍ୟାଚ ପାଇଁ ତାଙ୍କୁ କୋଚ୍ ଡାକିଥିଲେ। ରାଜଶ୍ରୀ କିନ୍ତୁ ମନା କରିବା ସହିତ ଘରକୁ ଯାଉଛି ବୋଲି କହି ଚାଲି ଯାଇଥିଲେ। ସେ ଫେରିବା ବିଳମ୍ବ ହେବାରୁ କୋଚ୍ ତାଙ୍କ ଘର ସହ ଯୋଗାଯୋଗ କରିଥିଲେ। ହେଲେ ସେ ଘରକୁ ଯାଇ ନ ଥିବା ପରିବାର ଲୋକଙ୍କଠାରୁ ଶୁଣିବାକୁ ପାଇଥିଲେ। କୋଚ୍ ସେହି ଦିନ ମଙ୍ଗଳାବାଗ ଥାନାରେ ଏତଲା ଦେଇଥିଲେ। ୧୨ ତାରିଖ ସକାଳୁ ଖୁଣ୍ଟୁଣୀ ବନାଞ୍ଚଳର ଜଣେ କର୍ମଚାରୀ ଏକ ସ୍କୁଟି ବ୍ରାହ୍ମଣବସ୍ତ୍ର ସଂରକ୍ଷିତ ଜଙ୍ଗଲରେ ଥୁଆ ହୋଇଥିବା ଦେଖି ଗୁରୁଡ଼ିଖଟିଆ ପୋଲିସକୁ ଖବର ଦେଇଥିଲେ। ଖବରପାଇ ଆଇଆଇସି ପ୍ରଧାନ ମଙ୍ଗଳାବାଗ ଥାନାକୁ ଏହା ଜଣାଇଥିଲେ। ଉଭୟ ପୋଲିସ ଜଙ୍ଗଲ ମଧ୍ୟରେ ବନ୍ଧୁ ଖୋଜାଖୋଜି କରି ରାତି ହୋଇଯିବାରୁ ଫେରି ଆସିଥିଲେ ଓ ପରଦିନ ୧୩ ତାରିଖରେ ସ୍କୁଟିଥିବା ସ୍ଥାନରୁ ୩ଶହ ମିଟର ଦୂର ଘଞ୍ଚ ଜଙ୍ଗଲ ମଧ୍ୟରୁ ରାଜଶ୍ରୀଙ୍କ ମୃତ ଶରୀର ଝୁଲନ୍ତା ଅବସ୍ଥାରେ ଏକ ଗଛରୁ ଠାବ କରିଥିଲା। ସେତେବେଳେ ରାଜଶ୍ରୀଙ୍କ ପରିବାର ଲୋକେ ଝିଅକୁ ହତ୍ୟା କରାଯାଇ ଗଛରେ ଟାଙ୍ଗି ଦିଆ ଯାଇଥିବା ସଙ୍ଗିନ ଅଭିଯୋଗ ଆଣିବା ସହ ରାଜଶ୍ରୀଙ୍କ ମୃତ୍ୟୁପାଇଁ ଓସିଏକୁ ଦାୟୀ କରିଥିଲେ।

ପ୍ରଥମ ପୃଷ୍ଠାରୁ...

ଓ୍ୱେଲ୍ସକୁ ୪-୨ରେ...

ଭାରତ ଆକ୍ରମଣ ଜାରି ରଖି ୨୧ତମ ମିନିଟରେ ଆଉ ଏକ ପେନାଲ୍ଟି କର୍ନର ସୁଯୋଗ ସୃଷ୍ଟି କରିଥିଲା। ହରମନ୍‌ପ୍ରୀତଙ୍କ ଶଟ୍ ଗୋଲକିପରଙ୍କ ଦ୍ୱାରା ସେଭ୍ ହୋଇ ଫେରି ଆସୁଥିବାବେଳେ ରିବାଉଣ୍ଡ ଶଟ୍ ଜରିଆରେ ଏହାକୁ ଗୋଲରେ ପରିଣତ କରିଥିଲେ ଶମସେର ସିଂ। ଏହାପରେ ଅଗ୍ରଣୀ ବ୍ୟବଧାନ ବଢ଼ାଇବାକୁ ଭାରତ ଉଦ୍ୟମ କରିଥିଲେ ହେଁ ପ୍ରଥମାର୍ଦ୍ଧ ଶେଷସୁଦ୍ଧା ଆଉ ଗୋଲ ହୋଇ ନ ଥିଲା।

ଦ୍ୱିତୀୟାର୍ଦ୍ଧ ଆରମ୍ଭରେ ୩୨ତମ ମିନିଟରେ ଏକ ପେନାଲ୍ଟି କର୍ନର ସୁଯୋଗ ସୃଷ୍ଟି କରି ଗୋଲ ପରିଶୋଧ ଉଦ୍ୟମ କରିଥିଲା ୱେଲ୍ସ। ମାତ୍ର ବଲ୍ ଗୋଲପୋଷ୍ଟ ବାହାରେ ଚାଲି ଯାଇଥିଲା। ଏହାର ୧ ମିନିଟ୍ ପରେ ଅର୍ଥାତ୍ ୩୩ତମ ମିନିଟରେ ଏକ ଫିଲ୍ଡ ଗୋଲ ଦେଇ ଭାରତର ଅଗ୍ରଣୀ ବ୍ୟବଧାନକୁ ୨–୦ରେ ପହଞ୍ଚାଇଥିଲେ ଆକାଶଦୀପ ସିଂ। ୩୫ତମ ମିନିଟରେ ଦଳ ଏକ ପେନାଲ୍ଟି କର୍ନର ପାଇଥିଲେ ହେଁ ଏକାଧିକ ଖେଳାଳିଙ୍କ ମାଧ୍ୟମରେ କନଭର୍ସନ ରଣନୀତି ଫେଲ୍ ମାରିଥିଲା। ୱେଲ୍ସ ଡିଫେଣ୍ଡରମାନେ ବଲ୍‌କୁ ବାହାରକୁ ପଠାଇବାରେ ସକ୍ଷମ ହୋଇଥିଲେ। ୩୯ ଓ ୪୧ତମ ମିନିଟରେ ଭାରତ ଆଉ ୨ଟି ପେନାଲ୍ଟି କର୍ନର ପାଇଥିଲା। ମାତ୍ର ଭାଗ୍ୟ ସାଥି ଦେଇ ନ ଥିଲା। ୨ଥରଯାକ ଓଡ଼ିଆ ଖେଳାଳି ଅମିତ ରୋହିଦାସଙ୍କ ଶଟ୍ ସେଭ୍ ହୋଇ ଯାଇଥିଲା। ଏହାପରେ ୱେଲ୍ସ ୨ଟି ଯାକ ଗୋଲ ପରିଶୋଧ କରି ମ୍ୟାଚରେ ରୋମାଞ୍ଚ ଖେଳାଇ ଦେଇଥିଲା। ୪୨ତମ ମିନିଟରେ ମିଳିଥିବା ପେନାଲ୍ଟି କର୍ନରକୁ ଗାରେଥ ଫୁରଲଙ୍ଗ ଗୋଲରେ ପରିଣତ କରିଥିବାବେଳେ ୪୪ତମ ମିନିଟରେ ପ

ଗଞ୍ଜେଇ ଚାଷ ପାଇଁ ଅନୁମତି ମାଗିଲେ ଚାଷୀ

■ ପଞ୍ଜୀକୃତ ଜମିର ଧାନ ବିକ୍ରି ହେଲାନାହିଁ
■ ଆତ୍ମହତ୍ୟା ଧମକ ଦେଲେ

ବଲାଙ୍ଗୀର ଅଫିସ/ଖପ୍ରାଖୋଲ, ୧୯।୧ (ଡି.ଏନ୍.ଏ.)

ବାରମ୍ବାର ଅନୁରୋଧ ପରେ ମଧ୍ୟ ଜଣେ ପଞ୍ଜୀକୃତ ଚାଷୀ ଉତ୍ପାଦିତ ଧାନ ବିକ୍ରୟ କରି ପାରିଲେ ନାହିଁ। ଶେଷରେ ପୈତୃକ ଜମିରେ ଧାନ ପରିବର୍ତ୍ତେ ଗଞ୍ଜେଇ ଚାଷ ପାଇଁ ତହସିଲଦାରଙ୍କୁ ଅନୁମତି ମାଗିଛନ୍ତି। ଜାନୁୟାରୀ ୨୦ତାରିଖ ଭିତରେ ତାଙ୍କ ଅମଳ ହୋଇଥିବା ସମସ୍ତ ଧାନ ବିକ୍ରୟ ହୋଇ ନ ପାରିଲେ ଏବଂ ଗଞ୍ଜେଇ ଚାଷ ପାଇଁ ତାଙ୍କୁ ବିଧିବଦ୍ଧ ଅନୁମତି ନ ଦେଲେ ଜିଲାପାଳ ଅଫିସ ସମ୍ମୁଖରେ ଆତ୍ମହତ୍ୟା କରିବେ ବୋଲି ବଲାଙ୍ଗୀର ଜିଲା ଖପ୍ରାଖୋଲ ତହସିଲ ଭାଲୁଡୁଙ୍ଗୁରି ମୌଜାର ଚାଷୀ ନୀଳାମ୍ବର ବିଶ୍ୱାଳ ଗୁରୁବାର ଦରଖାସ୍ତ ଦେବା ଘଟଣା ଆଲୋଡନ ଖେଳାଇ ଦେଇଛି।

ମିଳିଥିବା ସୂଚନା ମୁତାବକ ନୀଳାମ୍ବର ତାଙ୍କ ଭାଲୁଡୁଙ୍ଗୁରି ମୌଜାରେ ଥିବା ୧୫ ଏକର ପୈତୃକ ଜମିରେ ୨୦୨୨-୨୩ ଖରିଫ ଋତୁରେ ଧାନଚାଷ କରିଥିଲେ।

ନୀଳାମ୍ବର ବିଶ୍ୱାଳ

ପଞ୍ଜୀକୃତ ହେବା ପରେ ତାଙ୍କ ନାଁରେ ୭୮କୁଇଣ୍ଟାଲ ଏବଂ ତାଙ୍କ ପୁତୁରା ଅବିନାଶ ବିଶ୍ୱାଳଙ୍କ ନାଁରେ ୫୪ କୁଇଣ୍ଟାଲ ଧାନ ବିକ୍ରୟ ପାଇଁ ଅନୁମତି ମିଳିଥିଲା। ତେବେ ତାଙ୍କ ଅଧାଜମିକୁ ଜାଣିଶୁଣି ପଞ୍ଜୀକୃତ କରାଯାଇ ନ ଥିବା ଖପ୍ରାଖୋଲ ତହସିଲଦାରଙ୍କୁ ଜଣାଇବା ପରେ ଧଣ୍ଡାମୁଣ୍ଡା ରାଜସ୍ୱ ଅଧିକାରୀ ତାଙ୍କ ଜମିକୁ ଯାଇ ଯାଞ୍ଚ କରିଥିଲେ। ରାଜସ୍ୱ ଅଧିକାରୀ ଯାଞ୍ଚ କରି ଫେରିଥିଲେ ମଧ୍ୟ ଏ ସଂକ୍ରାନ୍ତରେ କୌଣସି ରିପୋର୍ଟ ଦେଇ ନ ଥିଲେ। ରାଜସ୍ୱ ଅଧିକାରୀଙ୍କ ସର୍ଭେ ରିପୋର୍ଟ ଏବଂ ତାଙ୍କ ଧାନବିକ୍ରୟ ସମସ୍ୟାକୁ ନେଇ ଚାଷୀ ନୀଳାମ୍ବର ଖପ୍ରାଖୋଲଠାରେ ଅନୁଷ୍ଠିତ ଯୁଗ୍ମ ଅଭିଯୋଗ ପ୍ରକୋଷ୍ଠରେ ଜଣାଇଥିଲେ। ସେତେବେଳେ ତହସିଲଦାର ତାଙ୍କୁ ଧାନ ବିକ୍ରି ନେଇ କୌଣସି ସମସ୍ୟା ହେବନାହିଁ ବୋଲି ଆଶ୍ୱାସନା ଦେଇଥିଲେ। ତହସିଲଦାରଙ୍କ ଏଭଳି ଆଶ୍ୱାସନାରେ ଗତ ୨ ତାରିଖରୁ ଧାନକୁ ନେଇ ମଣ୍ଡିରେ ପକାଇ ରଖିଥିଲେ ମଧ୍ୟ ନୀଳାମ୍ବରଙ୍କ ଧାନ ଏଯାବତ୍ ବିକ୍ରି ହୋଇନାହିଁ। ନୀଳାମ୍ବର ତହସିଲଦାରଙ୍କୁ ଦେଇଥିବା ଦରଖାସ୍ତରେ ଲେଖିଛନ୍ତି ଯେ, ଠିକଣା ସମୟରେ ଧାନ ବିକ୍ରୟ ହୋଇ ନ ଥିବାରୁ ଅର୍ଥାଭାବ ଯୋଗୁ ସେ ତାଙ୍କ ୧୫ ଏକର ଜମିରେ ଡାଲୁଅ ଧାନ ପାଇଁ ତଳି ପକାଇ ପାରିଲେ ନାହିଁ। ୨୦ ତାରିଖ ପର୍ଯ୍ୟନ୍ତ ତାଙ୍କର ଧାନ ବିକ୍ରୟ ନ ହେଲେ ସବୁ ଧାନକୁ ତହସିଲ ଅଫିସରେ ପକାଇ ଦେବେ ଏବଂ ଭବିଷ୍ୟତରେ କେବେ ଧାନଚାଷ କରିବେ ନାହିଁ ବୋଲି ସେ ଲେଖିଛନ୍ତି। ଏଭଳି କି ଆଉ ଆଗକୁ ଜମି ଖଜଣା ମଧ୍ୟ ଦେବେନାହିଁ ବୋଲି ଉଲ୍ଲେଖ କରିଛନ୍ତି। ଧାନଚାଷ କରି ସେ ପରିବାର ପ୍ରତିପୋଷଣ କରିପାରୁ ନାହାନ୍ତି। ଏଣୁ ତାଙ୍କୁ ତାଙ୍କ ପୈତୃକ ଜମିରେ ଗଞ୍ଜେଇ ଚାଷ ପାଇଁ ଅନୁମତି ଦିଅନ୍ତୁ ବୋଲି ଗଭୀର ହତାଶରେ ନୀଳାମ୍ବର ଜଣାଇଛନ୍ତି। ତାଙ୍କର ସବୁ ଧାନ ବିକ୍ରୟ ନ ହେଲେ ଏବଂ ଗଞ୍ଜେଇ ଚାଷ ପାଇଁ ତାଙ୍କୁ ଅନୁମତି ନଦେଲେ ଜିଲାପାଳ କାର୍ଯ୍ୟାଳୟ ସମ୍ମୁଖରେ ଆତ୍ମହତ୍ୟା କରିବେ ଏବଂ ଏଥିପାଇଁ ଜିଲା ପ୍ରଶାସନ ଦାୟୀ ରହିବେ ବୋଲି ନୀଳାମ୍ବର ତହସିଲଦାର ଆଦିତ୍ୟ ପ୍ରସାଦ ମିଶ୍ରଙ୍କୁ ଜଣାଇଛନ୍ତି।

ମହିଳାଙ୍କୁ ଗଣ ବଳାତ୍କାର

କେନ୍ଦୁଝର(ସ୍ୱ.ପ୍ର.)/ହାଟଡ଼ିହୀ (ଡି.ଏନ୍.ଏ.)୧୯।୧

କେନ୍ଦୁଝର ଜିଲା ସୋସୋ ଥାନା ଅଞ୍ଚଳରେ ବୁଧବାର ରାତିରେ ଜଣେ ୩୭ ବର୍ଷୀୟ ମହିଳାଙ୍କୁ ୩ ଯୁବକ ଗଣ ବଳାତ୍କାର କରିଥିବା ନେଇ ଅଭିଯୋଗ ହୋଇଛି। ଏହି ଘଟଣାରେ ପୋଲିସ ଜଣଙ୍କୁ ଅଟକ ରଖି ତଦନ୍ତ କରୁଛି। ସୂଚନା ଅନୁଯାୟୀ, ମହିଳାଙ୍କ ଘର ମୟୂରଭଞ୍ଜ ଜିଲାରେ। ସେ ମକର ଯାତ୍ରା ଦେଖିବାକୁ ସୋସୋ ଥାନା ଅଞ୍ଚଳର ମାଉସୀ ଘରକୁ ଆସିଥିଲେ। ବୁଧବାର ରାତିରେ ମାଉସୀ ପୁଅ ଭାଇ ସହିତ ବଜାରକୁ ବୁଲିବାକୁ ଯାଇଥିଲେ। ସେଠାରେ କୌଣସି କାମରେ ତାଙ୍କ ଭାଇ ତାଙ୍କୁ ଛାଡ଼ି ଯାଇଥିବା ବେଳେ ୨ଯୁବକ ଏକ ବାଇକ୍‌ରେ ଆସି ତାଙ୍କୁ ଡାକି ଘରେ ଛାଡ଼ି ଦେବାକୁ କହିଥିଲେ। ସେ ମନା କରିବାରୁ ଜୋର୍ ଜବରଦସ୍ତ ଉଠାଇ ନେଇଥିଲେ। ଅନ୍ୟ ଜଣେ ଯୁବକ ପିଛା କରି ଯାଇଥିଲେ। ବାଲି ବାରେଇ ନିକଟ ଆମ୍ବ ବଗିଚାରେ ୩ଜଣ ବଳାତ୍କାର କରିଥିବା ଅଭିଯୋଗରେ ଦର୍ଶାଯାଇଛି। ମହିଳା ଜଣକ ଏକଥା ଘରେ ଜଣାଇବା ପରେ ମାଉସୀ ଘର ଲୋକେ ଥାନାରେ ଲିଖିତ ଏତଲା ଦେଇଛନ୍ତି। ପୋଲିସ ନଂ. ୧୧/୨୩ରେ ମାମଲା ରୁଜୁ କରି ତଦନ୍ତ ଆରମ୍ଭ କରିଛି। ଜଣେ ଯୁବକଙ୍କୁ ସନ୍ଦେହରେ ଅଟକ ରଖାଯାଇଥିବା ଥାନା ଅଧିକାରୀ ପ୍ରଦୀପ ସେଠୀ ସୂଚନା ଦେଇଛନ୍ତି।

ତାମିଲନାଡୁ କ୍ରୀଡ଼ା ମନ୍ତ୍ରୀଙ୍କ ଡବ୍ଲ୍ୟୁଏସ୍‌ସି ପରିଦର୍ଶନ

ଡବ୍ଲ୍ୟୁଏସ୍‌ସି ପରିଦର୍ଶନ ଅବସରରେ ତାମିଲନାଡୁର ଯୁବ କଲ୍ୟାଣ ଓ କ୍ରୀଡ଼ା ଉନ୍ନୟନ ମନ୍ତ୍ରୀ ଥିରୁ ଉଦୟନିଧି ଷ୍ଟାଲିନ୍‌ଙ୍କୁ ସ୍ୱାଗତ କରାଯାଉଛି।

ଭୁବନେଶ୍ୱର, ୧୯।୧(ବ୍ୟୁରୋ)

ତାମିଲନାଡୁର ଯୁବ କଲ୍ୟାଣ ଓ କ୍ରୀଡ଼ା ଉନ୍ନୟନ ମନ୍ତ୍ରୀ ଥିରୁ ଉଦୟନିଧି ଷ୍ଟାଲିନ୍‌ଙ୍କ ସମେତ ବରିଷ୍ଠ ପଦାଧିକାରୀବୃନ୍ଦ ଗୁରୁବାର ଓଡ଼ିଶା ଗସ୍ତରେ ଆସି ମଞ୍ଚେଶ୍ୱରସ୍ଥିତ ବିଶ୍ୱ ଦକ୍ଷତା କେନ୍ଦ୍ର (ଡବ୍ଲ୍ୟୁଏସ୍‌ସି) ପରିଦର୍ଶନ କରିଛନ୍ତି। ମୁଖ୍ୟମନ୍ତ୍ରୀ ନବୀନ ପଟ୍ଟନାୟକଙ୍କ ଦକ୍ଷତା ତାଲିମ ପ୍ରତି ଥିବା ଦୂରଦୃଷ୍ଟିକୁ ତାମିଲନାଡୁ ମନ୍ତ୍ରୀ ଷ୍ଟାଲିନ୍ ଉଚ୍ଚ ପ୍ରଶଂସା କରିଛନ୍ତି।

ସୂଚନାଯୋଗ୍ୟ, ଗତ ୧୩ ତାରିଖରୁ ମଞ୍ଚେଶ୍ୱରସ୍ଥିତ ବିଶ୍ୱ ଦକ୍ଷତା କେନ୍ଦ୍ରରୁ ଉତ୍ତୀର୍ଣ୍ଣ ୨୪ ଜଣ ପ୍ରଶିକ୍ଷାର୍ଥୀ ସିଙ୍ଗାପୁରକୁ ତାଲିମ ପାଇଁ ଯାଇଛନ୍ତି। ସିଙ୍ଗାପୁର ସରକାରଙ୍କ ପ୍ରତ୍ୟକ୍ଷ ତତ୍ତ୍ୱାବଧାନରେ ସେଠାରେ ବିଶ୍ୱସ୍ତରୀୟ ସରଞ୍ଜାମ ଓ ଜ୍ଞାନକୌଶଳର ତାଲିମ ପ୍ରଦାନ କରାଯାଉଛି। ପ୍ରାରମ୍ଭରେ ଓଡ଼ିଶା ଦକ୍ଷତା ବିକାଶ କର୍ତ୍ତୃପକ୍ଷଙ୍କ ଅଧ୍ୟକ୍ଷ ସୁବ୍ରତ ବାଗ୍‌ଚୀ ବିଶ୍ୱ ଦକ୍ଷତା କେନ୍ଦ୍ରରେ ତାଲିମ ପ୍ରଦାନ ଏବଂ ଓଡ଼ିଶା ସରକାରଙ୍କ ଦ୍ୱାରା ଦିଆଯାଉଥିବା ବିଭିନ୍ନ ବୈଷୟିକ ତାଲିମ ପଦକ୍ଷେପ ସମ୍ପର୍କରେ ମନ୍ତ୍ରୀ ଷ୍ଟାଲିନ୍‌ଙ୍କୁ ଅବଗତ କରାଇଥିଲେ। ଏହି ଅବସରରେ ଦକ୍ଷତା ବିକାଶ ଓ ବୈଷୟିକ ଶିକ୍ଷା ବିଭାଗର ପ୍ରମୁଖ ଶାସନ ସଚିବ ଉଷା ପାଢ଼ୀ, ଦକ୍ଷତା ବିକାଶ କେନ୍ଦ୍ରର ମୁଖ୍ୟ କାର୍ଯ୍ୟନିର୍ବାହୀ ଅଧିକାରୀ ଅଳକା ମିଶ୍ର, କେନ୍ଦ୍ରର ଅଧ୍ୟକ୍ଷ ସଙ୍ଗରନ ଗୋପାଳଙ୍କ ସମେତ ଅନ୍ୟ ପଦାଧିକାରୀ ଉପସ୍ଥିତ ଥିଲେ। ମନ୍ତ୍ରୀ ଷ୍ଟାଲିନ୍‌ଙ୍କ ସହିତ ତାମିଲନାଡୁର ବରିଷ୍ଠ ପଦାଧିକାରୀବୃନ୍ଦ ଏୟାର କଣ୍ଡିସନିଙ୍ଗ୍ ଏବଂ ରେଫ୍ରିଜେରେସନ୍ ଲାବ୍ ଏବଂ ରୋବୋଟିକ୍ ଲାବ୍‌ର ବିଭିନ୍ନ ମେଶିନ୍ ବୁଲି ଦେଖିଥିଲେ।

ମୁଖ୍ୟ ଅଭିଯୁକ୍ତଙ୍କ ସମ୍ପର୍କୀୟ ଭାଇ ଗିରଫ

କାଠଫାଳିଆରେ ପିଟି ସାଙ୍ଗଙ୍କୁ ହତ୍ୟା ଘଟଣା

■ କୋର୍ଟ ଚାଲାଣ ପରେ ଜେଲ ଗଲେ
■ ବୁଧବାର ଗିରଫ ହୋଇଥିଲେ ବିଶ୍ୱନାଥ

ଭୁବନେଶ୍ୱର, ୧୯।୧(ବ୍ୟୁରୋ)

ପୂର୍ବ ଶତ୍ରୁତାକୁ କେନ୍ଦ୍ର କରି ଭୁବନେଶ୍ୱର ମୈତ୍ରୀବିହାର ଥାନା ଅନ୍ତର୍ଗତ ଇଡ୍‌କୋ ବସ୍ତିରେ ଜଣେ ଯୁବକଙ୍କୁ କାଠଫାଳିଆରେ ପିଟି ହତ୍ୟା କରିବା ଘଟଣାରେ ଗୁରୁବାର ପୋଲିସ ମୁଖ୍ୟ ଅଭିଯୁକ୍ତଙ୍କ ସମ୍ପର୍କୀୟ ଭାଇଙ୍କୁ ଗିରଫ କରିଛି। ସେ ହେଲେ ଏଠାରେ ରହୁଥିବା ମୟୂରଭଞ୍ଜ ଜିଲା ଖୁଣ୍ଟା ଥାନା ଅଧୀନ ବଡ଼ପତର ଗ୍ରାମର ସୁନାରାମ୍ ମୁର୍ମୁ ଓରଫ ସୋନୁର୍। ଏହି ମାମଲାରେ ମୁଖ୍ୟ ଅଭିଯୁକ୍ତ ଥିବା ମୃତ ସୁଶିଲଙ୍କ ସାଙ୍ଗ ବିଶ୍ୱନାଥ କିସ୍କୁ ଓରଫ ଲୁଚାଙ୍କୁ ବୁଧବାର ଗିରଫ କରାଯାଇ ଜେଲ ପଠାଯାଇଥିଲା। ସୋନୁର୍‌ଙ୍କୁ ମଧ୍ୟ କୋର୍ଟଚାଲାଣ ପରେ ବିଚାର ବିଭାଗୀୟ ହାଜତକୁ ପଠାଇ ଦିଆଯାଇଛି। ସୂଚନାଯୋଗ୍ୟ, ମୃତକ ଓ ଅଭିଯୁକ୍ତଙ୍କ ଘର ମୟୂରଭଞ୍ଜ ଜିଲାରେ ହୋଇଥିବା ବେଳେ ସେମାନେ ଭୁବନେଶ୍ୱର ଇଡ୍‌କୋ ବସ୍ତିର ଆଦିବାସୀ ସାହିରେ ପାଖାପାଖି ରହି ଶ୍ରମିକ ଭାବେ କାମ କରୁଥିଲେ। ସୁଶିଲ ଗୋଟିଏ ଘରେ ରହୁଥିବାବେଳେ ସୋନୁର୍ ଓ ବିଶ୍ୱନାଥ ସାମ୍ନା ଘରେ ରହୁଥିଲେ। ରବିବାର ସୋନୁର୍ ଓ ସୁଶିଲଙ୍କ ମଧ୍ୟରେ ଝଗଡ଼ା ହୋଇଥିଲା। ସୋମବାର ବିଶ୍ୱନାଥ ଓ ସୋନୁର୍ ସ୍ଥାନୀୟ ପଡ଼ିଆକୁ ସୁଶିଲଙ୍କୁ ଡାକି ପାଟିତୁଣ୍ଡ କରିଥିଲେ। ଏହାପରେ ଦୁହେଁ ଆହୁରି ଉତ୍ତ୍ୟକ୍ତ ହୋଇପଡ଼ିବା ସହ ସୁଶିଲଙ୍କୁ ହତ୍ୟା ଯୋଜନା କରିଥିଲେ। ସୁଶିଲ ଘରେ ଶୋଇଥିବାବେଳେ ମଙ୍ଗଳବାର ଭୋର ୩ଟାରୁ ୫ଟା ଭିତରେ ବିଶ୍ୱନାଥ ଓ ସୋନୁର୍ କାଠଫାଳିଆରେ ତାଙ୍କ ମୁଣ୍ଡକୁ ଏକାଧିକ ଥର ପିଟି ହତ୍ୟା କରିଥିଲେ। ଏ ନେଇ ପୋଲିସ ଏକ ହତ୍ୟା ମାମଲା (ନଂ.୧୧/୨୦୨୩) ରୁଜୁ କରି ତଦନ୍ତ ଜାରି ରଖିଥିଲା।

ଦନ୍ତାର ମୃତ୍ୟୁ, କାରଣ ଅସ୍ପଷ୍ଟ

ଭଞ୍ଜନଗର,୧୯।୧(ଡି.ଏନ.ଏ)

ଗଞ୍ଜାମ ଜିଲା ଘୁମୁସର ଉତ୍ତର ବନଖଣ୍ଡ ତାରସିଂ ରେଞ୍ଜ ମାଣିତରା ଗ୍ରାମ ନିକଟ ପରିବା କିଆରିରେ ବୁଧବାର ରାତିରେ ଏକ ଦନ୍ତାହାତୀର ମୃତ୍ୟୁ ଘଟିଛି। ହାତୀଟିର କିପରି ମୃତ୍ୟୁ ଘଟିଛି କାରଣ ଜଣାପଡ଼ିନାହିଁ। ବିଦ୍ୟୁତ୍ ଆଘାତରେ ମୃତ୍ୟୁ ହୋଇଥାଇ ପାରେ ବୋଲି ସମ୍ପୃକ୍ତ ଅଞ୍ଚଳବାସୀ ସନ୍ଦେହ କରୁଥିବା ବେଳେ ବନ ବିଭାଗ ବ୍ୟବଚ୍ଛେଦ ରିପୋର୍ଟକୁ ଅପେକ୍ଷା କରିଛି। ହାତୀ ମୃତଦେହ ବ୍ୟବଚ୍ଛେଦ ବେଳେ ପାକସ୍ଥଳୀରୁ ବଡ଼ ବଡ଼ ପୋକ ବାହାରିଥିବା ଦେଖାଯାଇଥିଲା। ତେବେ କେଉଁ କାରଣରୁ ହାତୀ ପେଟରୁ ପୋକ ବାହାରିଲା ସେ ସମ୍ପର୍କରେ ବିଭାଗ ପକ୍ଷରୁ କୌଣସି ସୂଚନା ଦିଆଯାଇନି।

ଘୁମୁସର ଉତ୍ତର ବନଖଣ୍ଡରେ ଗତ ୫ମାସ ମଧ୍ୟରେ ୪ଟି ହାତୀଙ୍କ ମୃତ୍ୟୁ ଘଟିଲାଣି। ୨୦୧୭ରେ ହୋଇଥିବା ହାତୀ ଗଣନା ଅନୁସାରେ ଏହି ବନଖଣ୍ଡ ବର୍ତ୍ତମାନ ଦନ୍ତାଶୂନ୍ୟ ହୋଇଛି। ବନଖଣ୍ଡରେ ଥିବା ଶେଷ ଦନ୍ତାହାତୀର ମୃତ୍ୟୁ ଖବରପାଇ ଗୁରୁବାର ସକାଳେ ଉତ୍ତର ଘୁମୁସର ବନଖଣ୍ଡ ଅଧିକାରୀ ସୁଦର୍ଶନ ବେହେରା ଓ ଅନ୍ୟ କର୍ମଚାରୀମାନେ ଘଟଣାସ୍ଥଳରେ ପହଞ୍ଚିଥିଲେ। ଅପରାହ୍ନରେ ଭୁବନେଶ୍ୱର ପିସିସିଏଫ୍ ବନ୍ୟପ୍ରାଣୀ ଅଫିସରୁ ଆସିଥିବା ଯୁଗ୍ମ ଟାସ୍କଫୋର୍ସ ଉପସ୍ଥିତିରେ ବ୍ୟବଚ୍ଛେଦ କରାଯାଇଥିଲା। ସ୍ଥାନୀୟ ୩ଜଣ ପ୍ରାଣୀ ବିଶେଷଜ୍ଞ ଏଥିରେ ସହାୟତା କରିଥିଲେ। ଏ ନେଇ ଡିଏଫଓ ସୁଦର୍ଶନ ବେହେରାଙ୍କ ସହ ଯୋଗାଯୋଗ କରିବାରୁ ହାତୀର କେଉଁଭଳି ପରିସ୍ଥିତିରେ ମୃତ୍ୟୁ ଘଟିଲା ତାହାର ପ୍ରକୃତ କାରଣ ଜଣାପଡ଼ି ନ ଥିବା କହିଛନ୍ତି। ଅନ୍ୟପକ୍ଷରେ ବନ୍ୟପ୍ରାଣୀ ସୁରକ୍ଷା ପାଇଁ ପ୍ରତ୍ୟେକ ଜିଲାରେ ରାଜ୍ୟ ସରକାରଙ୍କ ପକ୍ଷରୁ ଅବୈତନିକ ବନ୍ୟପ୍ରାଣୀ ତତ୍ତ୍ୱାବଧାରକ ନିଯୁକ୍ତ ହୋଇଛନ୍ତି। ଭଞ୍ଜନଗରରେ ରହୁଥିବା ଗଞ୍ଜାମ ଜିଲା ଅବୈତନିକ ବନ୍ୟପ୍ରାଣୀ ତତ୍ତ୍ୱାବଧାରକ ଶୂଳପାଣି ଶତପଥୀଙ୍କୁ ବନ ବିଭାଗ ଆଦୌ ଗୁରୁତ୍ୱ ଦେଉ ନ ଥିବା ଅଭିଯୋଗ ହୋଇଛି। ସେ ସ୍ଥାନୀୟ ବନ ବିଭାଗ ଡାକ ବଙ୍ଗଳାରେ ଆରସିସିଏଫ୍‌ଙ୍କୁ ଭେଟି ଅସନ୍ତୋଷ ବ୍ୟକ୍ତ କରିଛନ୍ତି।

ବୃଦ୍ଧଙ୍କୁ କଚାଡ଼ି ମାରିଲା ହାତୀ

ବଡ଼ବିଲ,୧୯।୧(ସ୍ୱ.ପ୍ର.)

କେନ୍ଦୁଝର ଜିଲା ବଡ଼ବିଲ ବନାଞ୍ଚଳର ଗୁଆଲି ଫରେଷ୍ଟ ବିଟ୍‌ସ୍ଥିତ ପାଣ୍ଡୁଳିପଶି ଗ୍ରାମରେ ଜଣେ ବୃଦ୍ଧଙ୍କୁ ହାତୀ କଚାଡ଼ି ମାରିଦେଇଛି। ବୃଦ୍ଧ ଜଣଙ୍କ ପାଣ୍ଡୁଳିପଶି ଗ୍ରାମର ଭୀମସେନ ନାଏକ(୫୨)। ଏ ନେଇ ରୁଗୁଡ଼ି ଥାନାରେ ମାମଲା ରୁଜୁ ହୋଇଛି। ଘଟଣାରେ ବନ ବିଭାଗ ପକ୍ଷରୁ ଅନୁକମ୍ପାମୂଳକ ଆର୍ଥିକ ସହାୟତା ପ୍ରଦାନ କରାଯାଇଛି। ସୂଚନା ଅନୁଯାୟୀ, ଭୀମସେନ ଶ୍ରୀମେଟାଲିକ୍ସ ପ୍ଲାଣ୍ଟର ଲୋଇଡ଼ାପଦାସ୍ଥିତ ପମ୍ପ ହାଉସ୍‌ର କର୍ମଚାରୀ ଭାବେ କାର୍ଯ୍ୟ କରନ୍ତି। ବୁଧବାର ସନ୍ଧ୍ୟାରେ ପମ୍ପ ହାଉସକୁ ଯାଉଥିଲେ। ଅଧା ରାସ୍ତାରେ ସେ ୬ ଟିକିଆ ହାତୀପଲ ହାବୁଡ଼ରେ ପଡ଼ିଯାଇଥିଲେ। ହାତୀପଲରୁ ଏକ ହାତୀ ଆସି ତାଙ୍କୁ ଟେକି କଚାଡ଼ି ଦେଇଥିଲା। ଫଳରେ ଘଟଣାସ୍ଥଳରେ ହିଁ ଭୀମସେନଙ୍କ ମୃତ୍ୟୁ ହୋଇଥିଲା। ଗୁରୁବାର ସକାଳେ ବନ ବିଭାଗର କର୍ମଚାରୀ ଓ ରୁଗୁଡ଼ି ପୋଲିସ ଖବରପାଇ ଘଟଣାସ୍ଥଳରେ ପହଞ୍ଚିଥିଲେ। ପୋଲିସ ନଂ. ୧/୨୩ରେ ଏକ ଅପମୃତ୍ୟୁ ମାମଲା ରୁଜୁ କରି ମୃତଦେହ ବ୍ୟବଚ୍ଛେଦ ନିମନ୍ତେ ପଠାଇ ତଦନ୍ତ ଆରମ୍ଭ କରିଛି। କେନ୍ଦୁଝର ଡିଏଫ୍‌ଓଙ୍କ ନିର୍ଦ୍ଦେଶ କ୍ରମେ ମୃତକଙ୍କ ପରିବାର ଲୋକଙ୍କୁ ଅନୁକମ୍ପାମୂଳକ ରାଶିରୁ ଅଗ୍ରିମ ୪୦ ହଜାର ଟଙ୍କା ଚେକ୍ ଆକାରରେ ପ୍ରଦାନ କରାଯାଇଥିବା ବଡ଼ବିଲ ବନାଞ୍ଚଳ ଅଧିକାରୀ ରଞ୍ଜନ ପାଣି ସୂଚନା ଦେଇଛନ୍ତି।

ଖରାପ ପାଗ ଯୋଗୁ କୋଲକାତାରେ ବିମାନର ଜରୁରୀ ଅବତରଣ

ଭୁବନେଶ୍ୱର, ୧୯।୧(ବ୍ୟୁରୋ)

ଭୁବନେଶ୍ୱରରେ ପାଗ ଖରାପ ଥିବାରୁ ଗୁରୁବାର ସକାଳେ ଭିସ୍ତାରାର ଏକ ବିମାନ କୋଲକାତାରେ ଜରୁରୀ ଅବତରଣ କରିଥିଲା। ଏ ନେଇ ଭିସ୍ତାରା ପକ୍ଷରୁ ଟୁଇଟ୍ କରି ସୂଚନା ଦିଆଯାଇଛି। ସୂଚନାନୁସାରେ, ମୁମ୍ବାଇରୁ ଭୁବନେଶ୍ୱର ଆସୁଥିବା ଭିସ୍ତାରା ବିମାନ ୟୁକେ-୫୪୩ ମୁମ୍ବାଇରୁ ସକାଳ ୫ଟା ୪୦ରେ ଉଡ଼ାଣ କରି ଭୁବନେଶ୍ୱର ବିଜୁ ପଟ୍ଟନାୟକ ଅନ୍ତର୍ଜାତୀୟ ବିମାନବନ୍ଦରରେ ୭ଟା ୩୦ରେ ଅବତରଣ କରିଥାଏ। ତେବେ ଗୁରୁବାର ଏହି ବିମାନଟି ମୁମ୍ବାଇରୁ ସକାଳ ୫ଟା ୫୧ରେ ଉଡ଼ାଣ କରିଥିଲା। ଭୁବନେଶ୍ୱରରେ ଅବତରଣ କରିବା ସମୟରେ କମ୍ ଦୃଶ୍ୟମାନ (ଲୋ ଭିଜିବିଲିଟି) ରହିଥିଲା। ତେଣୁ ଭୁବନେଶ୍ୱରରେ ବିମାନ ଅବତରଣ କରିବା ସମ୍ଭବପର ହୋଇ ନ ଥିଲା। ଫଳରେ ବିମାନକୁ ନିକଟସ୍ଥ କୋଲକାତା ବିମାନବନ୍ଦରରେ ଅବତରଣ କରିବା ପାଇଁ ନିଷ୍ପତ୍ତି ନିଆଯାଇଥିଲା। କୋଲକାତାରେ ବିମାନଟି ୯ଟା ୩୦ରେ ଅବତରଣ କରିଥିଲା। ସେଠାରୁ ପୁଣି ଭୁବନେଶ୍ୱର ଅଭିମୁଖେ ୧୧ଟା ୧୯ରେ ଉଡ଼ାଣ ଭରିଥିଲା। ଭୁବନେଶ୍ୱରରେ ଅପରାହ୍ନ ୧ଟା ୨୦ରେ ଅବତରଣ କରିଥିବା ଜଣାପଡ଼ିଛି।

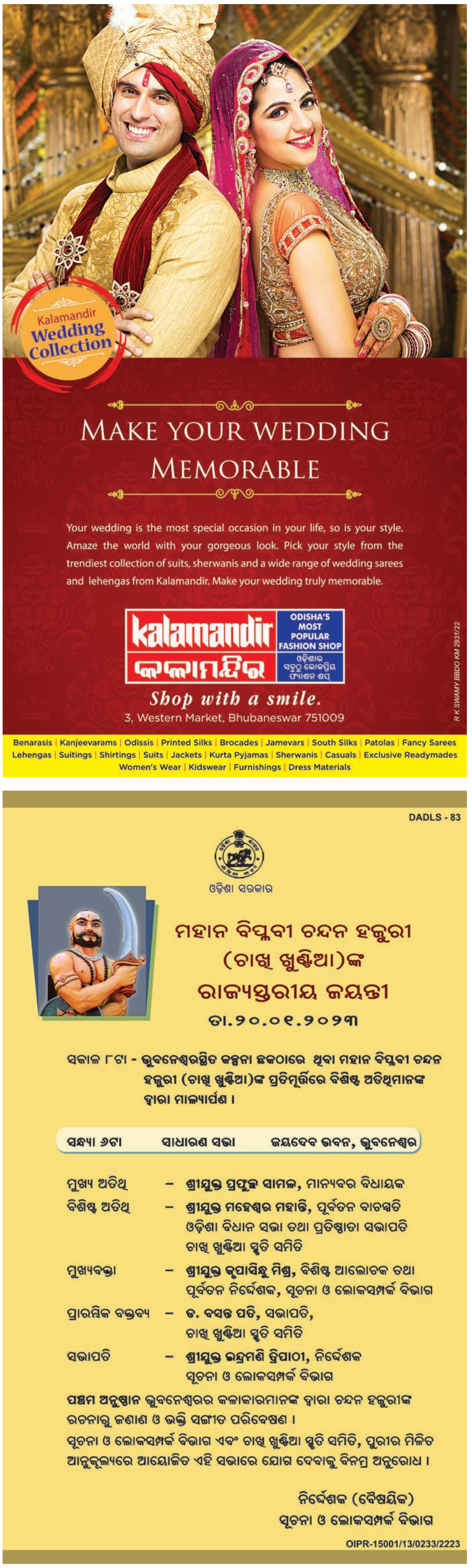

DADLS - 83

ଓଡ଼ିଶା ସରକାର

ମହାନ ବିପ୍ଳବୀ ଚନ୍ଦନ ହଜୁରୀ (ଚାଖି ଖୁଣ୍ଟିଆ)ଙ୍କ ରାଜ୍ୟସ୍ତରୀୟ ଜୟନ୍ତୀ

ତା.୨୦.୦୧.୨୦୨୩

ସକାଳ ୮ଟା - ଭୁବନେଶ୍ୱରସ୍ଥିତ କଳ୍ପନା ଛକଠାରେ ଥିବା ମହାନ ବିପ୍ଳବୀ ଚନ୍ଦନ ହଜୁରୀ (ଚାଖି ଖୁଣ୍ଟିଆ)ଙ୍କ ପ୍ରତିମୂର୍ତ୍ତିରେ ବିଶିଷ୍ଟ ଅତିଥିମାନଙ୍କ ଦ୍ୱାରା ମାଲ୍ୟାର୍ପଣ ।

ସନ୍ଧ୍ୟା ୬ଟା ସାଧାରଣ ସଭା ଜୟଦେବ ଭବନ, ଭୁବନେଶ୍ୱର

ମୁଖ୍ୟ ଅତିଥି – **ଶ୍ରୀଯୁକ୍ତ ପ୍ରଫୁଲ୍ଲ ସାମଲ**, ମାନ୍ୟବର ବିଧାୟକ
ବିଶିଷ୍ଟ ଅତିଥି – **ଶ୍ରୀଯୁକ୍ତ ମହେଶ୍ୱର ମହାନ୍ତି**, ପୂର୍ବତନ ବାଚସ୍ପତି ଓଡ଼ିଶା ବିଧାନ ସଭା ତଥା ପ୍ରତିଷ୍ଠାତା ସଭାପତି ଚାଖି ଖୁଣ୍ଟିଆ ସ୍ମୃତି ସମିତି
ମୁଖ୍ୟବକ୍ତା – **ଶ୍ରୀଯୁକ୍ତ କୃପାସିନ୍ଧୁ ମିଶ୍ର**, ବିଶିଷ୍ଟ ଆଲୋଚକ ତଥା ପୂର୍ବତନ ନିର୍ଦ୍ଦେଶକ, ସୂଚନା ଓ ଲୋକସମ୍ପର୍କ ବିଭାଗ
ପ୍ରାରମ୍ଭିକ ବକ୍ତବ୍ୟ – **ଡ. ବସନ୍ତ ପତି**, ସଭାପତି, ଚାଖି ଖୁଣ୍ଟିଆ ସ୍ମୃତି ସମିତି
ସଭାପତି – **ଶ୍ରୀଯୁକ୍ତ ଇନ୍ଦ୍ରମଣି ତ୍ରିପାଠୀ**, ନିର୍ଦ୍ଦେଶକ ସୂଚନା ଓ ଲୋକସମ୍ପର୍କ ବିଭାଗ

ପଞ୍ଚମ ଅନୁଷ୍ଠାନ ଭୁବନେଶ୍ୱରର କଳାକାରମାନଙ୍କ ଦ୍ୱାରା ଚନ୍ଦନ ହଜୁରୀଙ୍କ

ଭଗବାନ ବଳବାନ ମଣିଷ ଚାହାନ୍ତି– ଭାବପ୍ରବଣ ଶିଶୁମାନଙ୍କୁ ନୁହଁ। ପ୍ରଭୁ ଚାହାନ୍ତି ଆମଠାରୁ ଅଟଳ ସହିଷ୍ଣୁତା– ଦୃଢତା ଓ ବୀରତ୍ୱ– ଯଥାର୍ଥ ଆଧ୍ୟାତ୍ମିକ ବୀରତ୍ୱ। ସେ ମଧ୍ୟ ଆମଠାରୁ ଚାହାନ୍ତି ପୌରୁଷ ଏବଂ ଦିବ୍ୟ ପୌରୁଷ। –ଶ୍ରୀଅରବିନ୍ଦ

କୋଭିଡ୍ ମୁକାବିଲାର ନୂଆ ରଣନୀତି

ୱିଲିୟମ୍ ଏ.ହାସେଲ୍‌ଟିନ

ବିଶ୍ୱରେ କୋଭିଡ୍–୧୯ ମହାମାରୀ ଦେଖାଦେବାର ୩ ବର୍ଷ ପରେ ବି ଥମିବା ନାଁ ଧରୁନାହିଁ। ଦୁର୍ଭାଗ୍ୟବଶତଃ, ସାମଗ୍ରିକ ଭାବେ ସରକାରୀ ସ୍ତରରେ ଏହାର ଗତିରୋଧ କରିବା ଏବଂ କଟକଣାରେ ଅତ୍ୟଧିକ ଦୁର୍ବଳତା ପ୍ରକାଶ ପାଇଆସିଛି। ଗୋଟିଏ ସମୟରେ ଚାଇନା କରୋନା ଭୂତାଣୁ ନିୟନ୍ତ୍ରଣ କରିବା ଓ ସଂକ୍ରମଣ କମାଇବା ପାଇଁ ଲୋକମାନଙ୍କୁ ଖୁବ୍‌ଶୀଘ୍ର ସେବା ଯୋଗାଇବାରେ ଶ୍ରେଷ୍ଠତା ପ୍ରଦର୍ଶନ କରିଥିବା କଥା କୁହାଯାଉଥିଲା। କିନ୍ତୁ କୋଭିଡ୍–୧୯ ଏବେ ଚାଇନାରେ ତାହାର ସ୍ଥିତି ସ୍ୱଷ୍ଟ କରିବା ସହ ସାରା ବିଶ୍ୱ ପ୍ରତି ବିପଦ ସୃଷ୍ଟି କରିଛି। ଗବେଷଣାରୁ ଜଣାପଡ଼ିଛି ଯେ, ଦୁଇ କିମ୍ବା ତା'ଠାରୁ ଅଧିକ ଥର କୋଭିଡ୍‌ରେ ସଂକ୍ରମଣ ହେଲେ ମୃତ୍ୟୁ ହେବା, ରକ୍ତ ଜମାଟ ଏବଂ ଫୁସ୍‌ଫୁସ୍ କ୍ଷତିଗ୍ରସ୍ତ ଭଳି ନକାରାତ୍ମକ ସ୍ୱାସ୍ଥ୍ୟ ପରିଣାମର ଦୁଇଗୁଣ ଅଧିକ ଆଶଙ୍କା ରହିଛି। ସଂକ୍ରମଣ ପରେ ୧୨ ମାସ ପର୍ଯ୍ୟନ୍ତ କାର୍ଡିଓଭାସ୍କୁଲାର ସମସ୍ୟା ୪.୫% ଅଧିକ ହୋଇଥିବା ଜଣାପଡ଼ିଛି। ତେବେ ସମ୍ପ୍ରତି ପ୍ରକାଶ ପାଇଥିବା ନୂତନ ପ୍ରକାର କୋଭିଡ୍–୧୯ ଭୂତାଣୁକୁ ପୂର୍ବ ସଂକ୍ରମଣ ଏବଂ ଟିକା ଦ୍ୱାରା ଶରୀରରେ ସୃଷ୍ଟି ହୋଇଥିବା ରୋଗ ପ୍ରତିରୋଧକ ଶକ୍ତି ସାମ୍ନା କରିପାରୁନାହିଁ। ଏହି ସମୟରେ ଭଲ ଖବର ହେଉଛି, ଭୂତାଣୁ ଆକ୍ରମଣରୁ ବଞ୍ଚିବା ପାଇଁ ବର୍ତ୍ତମାନ ଆମ ପାଖରେ ଶକ୍ତିଶାଳୀ ପ୍ରତିରୋଧକ ସାଧନଗୁଡ଼ିକ ଅଛି। ଅବଶ୍ୟ ବ୍ୟବହାରିକ ପରିବର୍ତ୍ତନ କିମ୍ବା କଟକଣାର ଆବଶ୍ୟକତା ନ ଥିବା ଏକ ରଣନୀତିକୁ ଆମେ ଅତ୍ୟଧିକ ଅଣଦେଖା କରୁଛୁ । ବାସ୍ତବରେ ଏହି ରଣନୀତି ଯେକୌଣସି ସ୍ଥାନରେ ଉପଯୋଗ କରାଯାଇପାରିବ। ଏହା କୋଭିଡ୍ ସହ ଆର୍‌ଏସ୍‌ଭି ଓ ଇନ୍‌ଫ୍ଲୁଏଞ୍ଜା ଭଳି ବାୟୁବାହିତ ଭୂତାଣୁର ମୁକାବିଲା କରି ଆମକୁ ସୁରକ୍ଷା ଦେବ। ପ୍ରାରମ୍ଭିକ ପଦକ୍ଷେପରେ ଭେଣ୍ଟିଲେଶନ, ଏୟାର ଫିଲ୍‌ଟ୍ରେଶନ, ଅଲଟ୍ରାଭାଓଲେଟଜର୍ମିସିଡାଲ ଲାଇଟ୍ ଓ ନୂତନ ଆବିଷ୍କାରଗୁଡ଼ିକୁ ଗତିଶୀଳ କରିବା ଲାଗି ଅଧିକ ନିବେଶ ଆବଶ୍ୟକ ପଡ଼ିବ। ଆମକୁ ନିର୍ଦ୍ଦିଷ୍ଟ କେତେକ ବାୟୁବାହିତ ଭୂତାଣୁକୁ ନଷ୍ଟ କରିବା ସକାଶେ ଏରୋସୋଲ୍ ଏସିଡିଟି ସ୍ତର(ଭୂତାଣୁ ମୁକ୍ତ ତଥା ଗୁଣବତ୍ତା ବାୟୁ)ର ବ୍ୟବହାର କ୍ଷେତ୍ରରେ ନୂତନ ଆବିଷ୍କାର ପାଇଁ ନିବେଶ ଦରକାର।

ଉଦ୍ଭାବନ ହୋଇଥିବା ଟିକାଗୁଡ଼ିକ ଗମ୍ଭୀର ଅସୁସ୍ଥତା ଓ ମୃତ୍ୟୁ ଆଶଙ୍କା ହ୍ରାସ କରିବାରେ ପ୍ରଭାବୀ ହୋଇଥିଲେ ବି ସଂକ୍ରମଣ ରୋକିବା ପାଇଁ ପ୍ରଭାବଶଳୀ ହୋଇନାହିଁ। ମାସ୍କ ପିନ୍ଧିବାକୁ ନେଇ ବହୁ ରାଜନୀତୀକରଣ ହୋଇଆସିଛି ଏବଂ ଅନେକ ପାଶ୍ଚାତ୍ୟ ଦେଶରେ ଏହାକୁ ସ୍ୱୀକାର କରାଯାଇନାହିଁ। ଏପରି କି କେତେକ ସ୍ୱାସ୍ଥ୍ୟ କର୍ମୀ ମାସ୍କ ପିନ୍ଧିବାରେ ଅବହେଳା କରୁଛନ୍ତି। ତଥାପି ଭୂତାଣୁ ବହନ କରୁଥିବା ଏରୋସୋଲ୍ (ବାୟୁରେ ଭାସମାନ ସୂକ୍ଷ୍ମ କଣିକା) ଅନେକ ଘଣ୍ଟା ରହିପାରେ । ତାହାକୁ ପ୍ରଶ୍ୱାସରେ ଗ୍ରହଣ କରିବା ପରେ କିଭଳି ବିପଜ୍ଜନକ ସ୍ଥିତି ସୃଷ୍ଟି କରିବା ତାହା ଜାଣିବା କଷ୍ଟକର। ଏହିସବୁ ବିଷୟକୁ ଦେଖିଲେ, ପ୍ରାରମ୍ଭିକ ସ୍ତରରେ ପ୍ରଶ୍ୱାସରେ ନେବାକୁ ଥିବା ଭୂତାଣୁଗୁଡ଼ିକର ସାନ୍ଦ୍ରତା କମ୍ କରାଯାଇପାରିଲେ ହିଁ ସଂକ୍ରମଣଜନିତ ବିପଦ ହ୍ରାସ ପାଇବ ଏବଂ ଏହା ହିଁ ହେବ ସବୁଠୁ ଭଲ ଉପାୟ। ଦୈନନ୍ଦିନ ଜୀବନରେ ଆବଦ୍ଧ ସ୍ଥାନ କିମ୍ବା ଘରେ ବାୟୁବାହିତ ଭୂତାଣୁଜନିତ ସଂକ୍ରମଣ ବୃଦ୍ଧି କରୁଥିବା ଆମ ଦୈନନ୍ଦିନ ଜୀବନର ପ୍ରଚଳିତ ପ୍ରବୃତ୍ତିକୁ ରୋକିବା ଅପରିହାର୍ଯ୍ୟ। ବହୁ ଦଶନ୍ଧି ହେଲା ବିଶ୍ୱରେ ବିଭିନ୍ନ ଦେଶ ସାର୍ବଜନୀନ ସ୍ୱାସ୍ଥ୍ୟ ରକ୍ଷା ନାଁରେ ଖାଦ୍ୟ,ପରିମଳ ଏବଂ ବିଶୁଦ୍ଧ ପାନୀୟଜଳ ଉପରେ ଅତ୍ୟଧିକ ନିବେଶ କରିଛନ୍ତି। ବିକାଶଶୀଳ ଦେଶଗୁଡ଼ିକରେ ଗବେଷଣା, ଆଇନ, ନିୟନ୍ତ୍ରିତ ସାର୍ବଜନୀନ ସ୍ୱାସ୍ଥ୍ୟ ସଂସ୍ଥା ଏବଂ ଭିତ୍ତିଭୂମି ପାଣ୍ଠି ଯୋଗାଣ ମାଧ୍ୟମରେ ଖାଦ୍ୟ ଓ ଜଳବାହିତ ରୋଗକୁ ବହୁଳ ଭାବେ ଦୂର କରାଯାଇଛି। ତେବେ ସାର୍ବଜନୀନ ଏବଂ ଘରୋଇ ସ୍ଥାନଗୁଡ଼ିକରେ ସ୍ୱଚ୍ଛ, ରୋଗସୃଷ୍ଟିକାରୀ ଭୂତାଣୁମୁକ୍ତ ବାୟୁ ପାଇଁ କାହିଁକି ଆମେ ସମାନ ପ୍ରକାର ପ୍ରାଧାନ୍ୟ ଦେବା ନାହିଁ?

ଭୂତାଣୁଗୁଡ଼ିକ ସଂକ୍ରମଣ କରିବା ପୂର୍ବରୁ ସେମାନଙ୍କୁ ରୋକିବା ଲାଗି ଆମକୁ ବହୁମୁଖୀ ରଣନୀତି ଅପାଣାଇବା ଦରକାର। ବୃତ୍ତିଗତ ଇଞ୍ଜିନିୟରିଂ ସଂସ୍ଥାସବୁ ବ୍ୟାପକ ଭେଣ୍ଟିଲେଶନ ମାନକ ବିକାଶ କରିବା ଆବଶ୍ୟକ ଏବଂ ଏସବୁ କିଭଳି ନୂତନ ପଦ୍ଧତିରେ ହାସଲ କରିହେବ ତାହା ସୁନିଶ୍ଚିତ କରିବା ଆବଶ୍ୟକ। ଅର୍ଥାତ୍ ନିର୍ମାଣ କ୍ଷେତ୍ରରେ ଏହି ମାନକଗୁଡ଼ିକ ଲାଗୁ କରି ନିରୀକ୍ଷଣ କରିବା ପାଇଁ ବୈଧାନିକ ସଂସ୍ଥା ଗଠନ କରିବାକୁ ପଡ଼ିବ। କେବଳ ନୂଆ ନିର୍ମାଣ ନୁହେଁ ବରଂ ଏବେ ଥିବା ଘରଗୁଡ଼ିକର ପୁନଃ ରୂପାନ୍ତରଣ ପାଇଁ ଏହା କାମ କରିବ। ଏଥିପାଇଁ ସରକାର ବିଲ୍ଡିଂ ସଞ୍ଚାଳକ ଏବଂ ମାଲିକମାନଙ୍କୁ ସ୍ୱତନ୍ତ୍ର ପ୍ରଶିକ୍ଷଣ ଯୋଗାଇବାରେ ସାହାଯ୍ୟ କରିବା ଉଚିତ। ସବୁ ବିଲ୍ଡିଂରେ ଥିବା ସ୍ଥାନଗୁଡ଼ିକରେ ବାୟୁ ପୁନଃ ସଞ୍ଚାଳନ କରିବା ଓ ସେହି ସ୍ଥାନଗୁଡ଼ିକରେ ଘଣ୍ଟାକୁ ଅତିକମ୍‌ରେ ୬ ଥର ବାୟୁ ପରିବର୍ତ୍ତନ କରିବା ଲକ୍ଷ୍ୟ ରହିବା ଆବଶ୍ୟକ। ଶୁଣିଲେ ଲାଗିପାରେ ଏହା ଏକ ବଡ଼ କାମ । କିନ୍ତୁ ବିଭିନ୍ନ ସେକ୍ଟରରେ ଧୀରେ ଧୀରେ ଏବଂ ଯୋଜନାବଦ୍ଧ ଭାବରେ ଏଥିପାଇଁ ବିକାଶ କରାଯାଇପାରେ। ତେବେ ସଂକ୍ରମଣ ଶିକାର ହେବା ଆଶଙ୍କା ଥିବା ରୋଗୀଙ୍କୁ ରକ୍ଷା କରିବା ପାଇଁ ଏବେ ତୁରନ୍ତ ପ୍ରାଥମିକତା ଭିତ୍ତିରେ ହସ୍ପିଟାଲ ଓ ସ୍ୱାସ୍ଥ୍ୟ ସେବା ଯୋଗାଇ ଦିଆଯାଉଥିବା ସ୍ଥାନଗୁଡ଼ିକରେ ଭୂତାଣୁମୁକ୍ତ ବାୟୁ ନିଶ୍ଚିତ କରାଯାଉ। ଏହାସହ ବିଶ୍ୱ ସାରା ଉଡ଼ାଜାହାଜରେ ବାୟୁକୁ ଭୂତାଣୁ ମୁକ୍ତ କରି ନୂଆ ଭାରିଆଣ୍ଟର ଦ୍ରୁତ ସଂକ୍ରମଣ ରୋକିବା ଲାଗି ପଦକ୍ଷେପ ନିଆଯାଉ। ଏହା ପରେ ଟ୍ରେନ ଓ ବସ୍ ଭଳି ସାର୍ବଜନୀନ ପରିବହନ କ୍ଷେତ୍ର ଉପରେ ଗୁରୁତ୍ୱ ଦେବା ଉଚିତ। ତା'ପରେ ଅଫିସ, ସ୍କୁଲ ଏବଂ ଡେ'କେୟାର ସେବାଗୁଡ଼ିକୁ ଏଥିରେ ସାମିଲ କରିବା ଆବଶ୍ୟକ। ଜଣାପଡ଼ିଛି ଯେ, ଭୂତାଣୁ ସଂକ୍ରମଣ ରୋକିବା ସହ ଉତ୍ତମ ବାୟୁ ଚଳାଚଳ କରୁଥିବା ସ୍ଥାନଗୁଡ଼ିକ ପିଲାମାନଙ୍କ ମାନସିକ ଦକ୍ଷତା ବୃଦ୍ଧି କରିବା ସହ ବିଦ୍ୟାଳୟରେ ଅନୁପସ୍ଥିତ ରହିବା ସମ୍ପର୍କିତ ଅସୁସ୍ଥତା ହ୍ରାସ ପାଉଛି। ଶେଷରେ ନିଜ ଘରେ ଏବଂ ଆବାସିକ ବିଲ୍ଡିଂଗୁଡ଼ିକରେ ଆମେ ବାୟୁଚଳାଚଳରେ ଥିବା ସମସ୍ୟାର ସମାଧାନ କରିବା ଉଚିତ।

ଏହିସବୁ ପ୍ରସ୍ତାବିତ ରଣନୀତିକୁ ନେଇ ସମାଲୋଚନା ଉଠୁଛି। ଏଥି ନିମନ୍ତେ ଖର୍ଚ୍ଚକୁ ଏକ ବାଧା ରୂପେ ଦର୍ଶାଯାଉଛି। ଜଣାପଡ଼ିଛି,ଏକ ସାଧାରଣ ଫ୍ଲୁ ସିଜନ୍‌ରେ ଅସୁସ୍ଥତା କାରଣରୁ କାର୍ଯ୍ୟ କ୍ଷେତ୍ରରେ ଅନୁପସ୍ଥିତ ରହିବା ଏବଂ ଉତ୍ପାଦନ ହ୍ରାସ ପାଇବା ଯୋଗୁ ଆମେରିକାର ୧୧.୨ ବିଲିୟନ ଡଲାର କ୍ଷତି ହେଉଛି। ବ୍ରୁକିଂ ଇନ୍‌ଷ୍ଟିଚ୍ୟୁଶନର ଅଗଷ୍ଟ ୨୦୨୨ ରିପୋର୍ଟ ଅନୁଯାୟୀ, ଦୀର୍ଘ ସମୟ ଧରି ଲାଗି ରହିଥିବା କୋଭିଡ୍ ଯୋଗୁ ଆମେରିକାରେ ୪୦ ଲକ୍ଷରୁ ଅଧିକ ଲୋକ କାମ ହରାଇପାରନ୍ତି । ଲଗାତର ଭାବେ ଶ୍ରମବଳ ଦୁର୍ବଳ ହୋଇଯିବା ଅର୍ଥ ବିଶ୍ୱରେ ସବୁ ଶିଳ୍ପରେ ଆମେ ଲଗାତର ବାଧାର ସମ୍ମୁଖୀନ ହେଉଛୁ। ତେବେ ସ୍କୁଲ ଓ ଡେକେୟାରଗୁଡ଼ିକୁ କ୍ଷତି କରି ଆସୁଥିବା ଇନ୍‌ଫ୍ଲୁଏଞ୍ଜା, ଆର୍‌ଏସ୍‌ଭି ଏବଂ କୋଭିଡ୍–୧୯(ଟ୍ରିପଲ୍‌ଡେମିକ)କୁ ନେଇ ଅଭିଭାବକମାନେ ଥକିପଡ଼ିଲେଣି ଓ ହାରିଗଲେଣି ବି। ମହାମାରୀ ଦ୍ୱାରା ହେଉଥିବା ପ୍ରତ୍ୟକ୍ଷ ଆର୍ଥିକ କ୍ଷତି, ଆଘାତ ଓ ଅନିଶ୍ଚୟତା ସ୍ୱଷ୍ଟ କରିଛି ଯେ, ଘର ଭିତର ବାୟୁକୁ ଭୂତାଣୁମୁକ୍ତ କରିବାରେ ନିବେଶ ଯେ କେବଳ ଆର୍ଥିକ ଦୃଷ୍ଟିକୋଣରୁ ପ୍ରଭାବୀ ବିକଳ୍ପ ତାହା ନୁହେଁ, ବରଂ ନୈତିକ ଦିଗରୁ ସ୍ୱୀକାର୍ଯ୍ୟ ମଧ୍ୟ। ସାର୍ବଜନୀନ ସ୍ୱାସ୍ଥ୍ୟରେ ଅନ୍ୟ ପ୍ରଭାବୀ ନିବେଶ ଭଳି ଏହା ମଧ୍ୟ ଖୁବ୍ ଶୀଘ୍ର ଲାଭ ଦେବ।

ବାୟୋଟେକ୍ ଏଣ୍ଡ୍ରେପ୍ରିନ୍ୟୁର ଆଣ୍ଡ୍ ଇନ୍‌ଫେକ୍ସିୟସ୍ ଡିଜିଜ୍ ଏକ୍ସପର୍ଟ

ଏଇ ଭାରତରେ

ଜୁନାଗଡ଼ରେ ଏମିତି ଏକ କାଫେ ଅଛି, ଯେଉଁଠି ପୋଷକ ଖାଦ୍ୟ ଖାଇଲେ ଜିନିଷ ଦେୟ ଦେବାକୁ ପଡୁନାହିଁ। କାରଣ କ'ଣ ଜାଣନ୍ତି? ଏଠାରେ ପ୍ଲାଷ୍ଟିକ୍ ବର୍ଜ୍ୟ ଦେଲେ ମାଗଣାରେ ଖାଇବାକୁ ମିଳୁଛି। ଉକ୍ତ କାଫେର ନାମ 'ପ୍ରକୃତି ପ୍ଲାଷ୍ଟିକ କାଫେ'। ବଡ଼ କଥା ହେଉଛି, ଏହି କାଫେକୁ 'ଓମ୍ ଶାନ୍ତି' ସ୍ୱୟଂସହାୟିକା ଗୋଷ୍ଠୀର ସଦସ୍ୟାମାନେ ପରିଚାଳନା କରୁଛନ୍ତି। ଏହି ବ୍ୟବସ୍ଥାର ପ୍ରାୟୋଜକ ହେଉଛନ୍ତି ଜୁନାଗଡ଼ ଜିଲାପାଳ ରଚିତ ରାଜ ଓ ତାଙ୍କ ଟିମ୍। ସହରକୁ ସିଙ୍ଗଲ ୟୁଜ୍‌ଡ ପ୍ଲାଷ୍ଟିକ୍ ବା ଏକକ ବ୍ୟବହୃତ ପ୍ଲାଷ୍ଟିକମୁକ୍ତ ରଖିବା ଲାଗି ରାଜ୍ ଏଭଳି କାଫେ କରିଛନ୍ତି। କାଫେରେ ମିଲ୍ ପାଇଁ ଲୋକେ ଯେଉଁ ପ୍ଲାଷ୍ଟିକ ବର୍ଜ୍ୟ ଦାଖଲ କରୁଛନ୍ତି, ତାହାକୁ 'ପ୍ଲାଷ୍ଟିକ ମନି' କୁହାଯାଉଛି। ପ୍ଲାଷ୍ଟିକ୍ ମନି ଦେଇ ସେମାନେ ମନ ପସନ୍ଦ ଶାକାହାରୀ ଖାଦ୍ୟ ପାଉଛନ୍ତି। ସମସ୍ତ ଖାଦ୍ୟ ପ୍ରାକୃତିକ ପଦ୍ଧତିରେ ଉତ୍ପାଦିତ ପରିବାରେ ପ୍ରସ୍ତୁତ କରାଯାଉଛି। ଏଥିପାଇଁ ପ୍ରାକୃତିକ ପଦ୍ଧତିରେ ଚାଷ କରୁଥିବା କୃଷକମାନଙ୍କ ସହ ଚୁକ୍ତି କରାଯାଇଛି। ଅଧାକେଜି ପ୍ଲାଷ୍ଟିକ ଦେଲେ କାଫେରେ ଗୋଟିଏ ପାନୀୟ ମିଳୁଛି ଓ ୧ କେଜି ପ୍ଲାଷ୍ଟିକ ବର୍ଜ୍ୟ ବଦଳରେ ମିଳୁଛି ଗୋଟିଏ ମିଲ୍। ୩୦ ଜୁନ୍ ୨୦୨୨ରେ ଏହି କାଫେ ଆରମ୍ଭ କରାଯାଇଥିଲା। ଏବେ ସୁଦ୍ଧା ଖାଉଟିଙ୍କଠାରୁ କାଫେ ୬୭୩ କେ.ଜି. ବର୍ଜ୍ୟ ସଂଗ୍ରହ କରିସାରିଲାଣି। ଏହି ବର୍ଜ୍ୟକୁ ରିସାଇକିଲିଂ ପାଇଁ ପଠାଯାଉଛି।

୨୫ ବର୍ଷ ତଳର ଧରିତ୍ରୀ

୨୦ ଜାନୁୟାରୀ ୧୯୯୮

- ନେପାଳର ପ୍ରଧାନମନ୍ତ୍ରୀ ସୂର୍ଯ୍ୟବାହାଦୁର ଥାପ୍ପା ୧୦ ବିଦ୍ରୋହୀ ସଦସ୍ୟଙ୍କୁ ୬ ବର୍ଷ ପାଇଁ ବହିଷ୍କାର କରିଛନ୍ତି।
- ତୃଣମୂଳ କଂଗ୍ରେସ ନେତ୍ରୀ ମମତା ବାନାର୍ଜୀଙ୍କ ଅନ୍ୟତମ ସହଯୋଗୀ ସୁଦୀପ ବନ୍ଦୋପଧ୍ୟାୟଙ୍କ ପଶ୍ଚିମବଙ୍ଗ ବିଧାନସଭା ସଦସ୍ୟ ପଦରୁ ଇସ୍ତଫା ପ୍ରଦାନ।

su|do|ku — ସୁ–ଡୋ–କୁ

Puzzles by Srikant Ghosh

							2	1
	7					9		
				9			8	5
3			8	7				
			1				5	
5					6	3		8
			6		7			
		2			1		6	
	4				2	1	3	

ଏହାର ଉତ୍ତର ଆସନ୍ତାକାଲି ପ୍ରକାଶ ପାଇବ

ଉପରେ ପ୍ରଦତ୍ତ ସୁଡୋକୁର ଏପରି ସମାଧାନ କରିବାକୁ ହେବ, ଯେପରି ପ୍ରତ୍ୟେକ ଧାଡି, ସ୍ତମ୍ଭ ଓ ଆୟତାକାର ବାକ୍ସ ଭିତରେ ୧ରୁ ୯ ପର୍ଯ୍ୟନ୍ତ ଅଙ୍କ ରହିବ।

1	4	6	8	9	3	5	7	2
8	3	2	7	6	5	1	9	4
5	7	9	1	2	4	6	3	8
4	6	1	9	7	8	2	5	3
7	2	3	5	4	6	8	1	9
9	5	8	2	3	1	7	4	6
6	9	7	3	5	2	4	8	1
3	8	4	6	1	7	9	2	5
2	1	5	4	8	9	3	6	7

ଗତକାଲିର ଉତ୍ତର

ଗାଁ ଜନ୍ତାଳ ଓ ଆଜିର ପିକ୍‌ନିକ୍

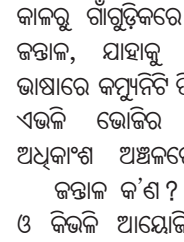

ଡ. ମନୋରଞ୍ଜନ ପ୍ରଧାନ

ମନେପଡ଼େ ଗାଁ କଥା। ଗାଁ କେବଳ କେତୋଟି ପରିବାରକୁ ନେଇ ଏକ ଜନବସତି ନୁହେଁ। ଏହା ଏକ ସାମାଜିକ ସଭାବନା, ଭାଇଚାରାର ଭୂସ୍ୱର୍ଗ ଓ ସଂସ୍କାର କେନ୍ଦ୍ର। ଗାଁରେ ଲୋକଙ୍କ ଭିତରେ ସମ୍ପର୍କ, ସମ୍ବନ୍ଧ ଓ ସମନ୍ୱୟ ସମ୍ପୂର୍ଣ୍ଣ ନିଆରା। ପରସ୍ପର ମଧ୍ୟରେ ଭାବର ଆଦାନପ୍ରଦାନ, ଭଲମନ୍ଦରେ ଠିଆ ହେବା, ଅନ୍ୟ ଦୁଃଖରେ ସମଦୁଃଖୀ ଓ ସୁଖକୁ ସାମୂହିକ ଆନନ୍ଦ ଉପଭୋଗ କରିବା ଗ୍ରାମ୍ୟ ଜୀବନର ଏକ ଅନନ୍ୟ ଉପଲବ୍ଧି। କିନ୍ତୁ ଏଭଳି ସଂସ୍କାର ଓ ସାମାଜିକ ଅନୁବନ୍ଧନ ସ୍ୱତଃ ସୃଷ୍ଟି ନୁହେଁ, ବରଂ ସାମାଜିକ ବିଧି ବ୍ୟବସ୍ଥାର ଫଳଶ୍ରୁତି। ଗାଁରେ ଅନେକ ସାମାଜିକ ପର୍ବପର୍ବାଣି ପାଳନ କରାଯାଇଥାଏ, ଯାହା ଗ୍ରାମବାସୀଙ୍କୁ ଏକତାର ସୂତ୍ରରେ ବାନ୍ଧି ରଖେ। ଏଭଳି ଏକ ପର୍ବ ହେଉଛି ଜନ୍ତାଳ, ଯାହା ଗାଁରେ ସାମାଜିକ ସଭାବନା ଓ ସଂହତି ସ୍ଥାପନାରେ ସହାୟକ ହୋଇଥାଏ। ଆଜି ନୁହେଁ, କେଉଁ ଅନାଦି କାଳରୁ ଗାଁଗୁଡ଼ିକରେ ଅନୁଷ୍ଠିତ ହୋଇଆସୁଛି ଜନ୍ତାଳ, ଯାହାକୁ ଆଜିକାଲିର ଭାବ ଓ ଭାଷାରେ କମ୍ୟୁନିଟି ପିକ୍‌ନିକ୍ କୁହାଯାଇପାରେ। ଏଭଳି ଭୋଜିର ଆୟୋଜନ ଓଡ଼ିଶାର ଅଧିକାଂଶ ଅଞ୍ଚଳରେ ଦେଖିବାକୁ ମିଳେ।

ଜନ୍ତାଳ କ'ଣ? ଏହା କେଉଁ ସମୟରେ ଓ କିଭଳି ଆୟୋଜିତ ହୁଏ? ଏହା ଏକ କୃଷିଭିତ୍ତିକ ସାମାଜିକ ପର୍ବ ମଧ୍ୟ। ଚାଷୀକୁଳ ହାଡ଼ଭଙ୍ଗା ପରିଶ୍ରମ କରି ସୁନାର ଫସଲ ଅମଳ କରି ଘରକୁ ଆଣିବା ପରେ ଏଭଳି ଗୋଷ୍ଠୀ ଭୋଜିର ଆୟୋଜନ ପୌଷ ମାସରେ ଗାଁମୁଣ୍ଡ ଦେବୀ ମନ୍ଦିରରେ ହୁଏ। ଆୟୋଜନର ବ୍ୟବସ୍ଥା ମଧ୍ୟ ଅତି ବ୍ୟବସ୍ଥିତ ଓ ସମାବେଶୀ। ଏଭଳି କାର୍ଯ୍ୟକ୍ରମ ଅନୁଷ୍ଠିତ ହେବା ପୂର୍ବରୁ ଗ୍ରାମବାସୀ ଏକ ବୈଠକରେ ଏକତ୍ରିତ ହୋଇ ଜନ୍ତାଳ ଆୟୋଜନର ସ୍ୱରୂପ, ଖର୍ଚ୍ଚ ଓ ବ୍ୟବସ୍ଥା ଦିଗ ସମ୍ପର୍କରେ ବିଶଦ ଆଲୋଚନା କରି ଗାଁର ସମସ୍ତ ଅଧିବାସୀ କିପରି ଅଂଶୀଦାର ହୋଇପାରିବେ, ଏକ ବିସ୍ତୃତ ଯୋଜନା ପ୍ରସ୍ତୁତ କରନ୍ତି। ପ୍ରତ୍ୟେକ ପରିବାରର ଅନ୍ୟୂନ ଜଣେ ସଦସ୍ୟ ମନ୍ଦିର ପରିସର ସଫା କରିବାକୁ ଯାଆନ୍ତି, ଯାହାକୁ ଗାଁ ଭାଷାରେ ବେଠି କୁହାଯାଏ। ଯଦି କୌଣସି ଜରୁରିକାଳୀନ ପରିସ୍ଥିତି ହେତୁ ଜଣେ ବେଠି କରିପାରେ ନାହିଁ, ତେବେ ସେ ପରିବାର ଅନ୍ୟ ଜଣେ ବ୍ୟକ୍ତିଙ୍କୁ ପଠେଇବେ କିମ୍ବା ସେବାବଦକୁ ନିର୍ଦ୍ଧାରିତ ଦେୟ ଦେବାକୁ ପଡ଼ିବ। ବିଶେଷକରି ଯେଉଁ ପରିବାରର କୌଣସି ବି ସଦସ୍ୟ ଚାକିରି ଭଳି କାମଧନ୍ଦା ହେତୁ ଗାଁରେ ରହୁନାହାନ୍ତି, ସେମାନେ ଏଭଳି ସମସ୍ୟାର ସମ୍ମୁଖୀନ ହୁଅନ୍ତି। କିନ୍ତୁ ସେମାନେ ଜନ୍ତାଳ ଦିନ ନିଶ୍ଚୟ ଯୋଗ ଦେଇ ଗ୍ରାମବାସୀଙ୍କ ସହ ସହଭୋଜ (ଏକତ୍ର ଭୋଜନ ବା ପଂକ୍ତି ଭୋଜନ) କରନ୍ତି। ଏଥିସହ ରୋଷେଇ ପାଇଁ ଚାଉଳ, ପନିପରିବା, କାଠ ଓ କିଛି ଆର୍ଥିକ ସହଯୋଗ ନିଷ୍ପତ୍ତି ପୂର୍ବକ ପ୍ରତି ଘରୁ ସଂଗ୍ରହ ହୁଏ। ସେଦିନ ଗାଁର ସବୁ କାମଧନ୍ଦା ବନ୍ଦ। କେବଳ ଆୟୋଜନ, ଆନନ୍ଦ ଓ ଆମୋଦପ୍ରମୋଦର ଦିନଟିଏ। ଉଭୟ ପୁରୁଷ ଓ ମହିଳା ଜନ୍ତାଳ ଭୋଜି ଆୟୋଜନରେ ମଜ୍ଜି ଯାଆନ୍ତି। ରୋଷେଇ ପରେ ଗ୍ରାମଦେବତାଙ୍କ ପାଖରେ ପୂଜାର୍ଚ୍ଚନା, ସାମୂହିକ କୀର୍ତ୍ତନ ଓ ପରେ ସାମୂହିକ ଭୋଜନ। ଜନ୍ତାଳର ସାମାଜିକ, ସାଂସ୍କୃତିକ ଓ ଆଧ୍ୟାତ୍ମିକ ମୂଲ୍ୟବୋଧ ଅତି ପ୍ରେରଣାଦାୟୀ। ଏହା ଗାଁ ଲୋକଙ୍କ ମଧ୍ୟରେ ଏକତ୍ୱବୋଧ, ସମାଜବୋଧ ଓ ଗୋଷ୍ଠୀଗତ ଜୀବନଯାପନର ଆବଶ୍ୟକତା ସମ୍ପର୍କରେ ସକାରାତ୍ମକ ଚେତନା ଉନ୍ମେଷ କରିଥାଏ। ସାମୂହିକ ଭୋଜନ ସହ ବିଭିନ୍ନ ଲୋକଗୀତ, ଲୋକନୃତ୍ୟ ପ୍ରଦର୍ଶନ, ବିଭିନ୍ନ ଖେଳ ଯଥା ବୋହୂଚୋରି, କବାଡ଼ି ଆଦି ଖେଳ ଓ କୀର୍ତ୍ତନ ଭଜନ ଏକ ଅଦ୍ଭୁତ ସାଂସ୍କୃତିକ ବାତାବରଣ ସୃଷ୍ଟି କରେ। ନିଜ କୃଷିଜାତ ଦ୍ରବ୍ୟ ସାମଗ୍ରୀ ନିଜ ଗ୍ରାମଦେବତାଙ୍କଠାରେ ସମର୍ପଣ କରି ତାହାକୁ ପ୍ରସାଦ ରୂପେ ଗ୍ରହଣ କରିବାର ଆଧ୍ୟାତ୍ମିକ ପରମ୍ପରା ଗ୍ରାମ୍ୟ ଜୀବନର ଏକ ଶାଶ୍ୱତ ବ୍ୟବସ୍ଥା। ଜନ୍ତାଳ ସମାପନ ପରେ ମନ୍ଦିର ପରିସର ସଫାସୁତୁରା କରି ଗ୍ରାମବାସୀ ସର୍ବଦା ସ୍ୱଚ୍ଛ ପରିବେଶ ଉପରେ ଗୁରୁତ୍ୱ ଦେଇଥା'ନ୍ତି, ଯାହାକି ଶିକ୍ଷଣୀୟ।

ଆଜିକାଲି ପରିସ୍ଥିତି ପରିବର୍ତ୍ତନ ହୋଇଛି। ପିକ୍‌ନିକ୍ ବା ବଣଭୋଜି ବା ପରିବାର ମିଳନ ଆଧୁନିକ ସମାଜର ଏକ ସାମାଜିକ ପର

ନିଆଁରେ ପୋଡି ମହିଳା ଗୁରୁତର

ବାହାନଗା,(ଡି.ଏନ.ଏ.)-ବାଲେଶ୍ୱର ଜିଲା ବାହାନଗା ବ୍ଲକ ବିଷ୍ଣୁପୁର ଗ୍ରାମର ଜଣେ ମହିଳା ରୋଷେଇ କରୁଥିବା ବେଳେ ନିଆଁରେ ପୋଡି ଗୁରୁତର ହୋଇଛନ୍ତି। ଗ୍ରାମର ଲକ୍ଷ୍ମୀକାନ୍ତ ରାଉତଙ୍କ ସ୍ତ୍ରୀ ସରିତା ରୋଷେଇ କରୁଥିବା ବେଳେ ଅସାବଧାନତାବଶତଃ ଶାଢିରେ ନିଆଁ ଲାଗିଯାଇଥିଲା। ମହିଳାଙ୍କ ଦିଅର ପପି ନିଆଁ ଲିଭାଇବାକୁ ଉଦ୍ୟମ କରି ହାତ ପୋଡି ଯାଇଥିବା ବେଳେ ପରିବାର ଲୋକ ଉଭୟଙ୍କୁ ଉଦ୍ଧାର କରି ସୋର ଡାକ୍ତରଖାନା ଆଣିଥିଲେ। ସରିତାଙ୍କ ଅବସ୍ଥା ଗୁରୁତର ଥିବାରୁ ତାଙ୍କୁ ବାଲେଶ୍ୱର ମୁଖ୍ୟ ଡାକ୍ତରଖାନାକୁ ସ୍ଥାନାନ୍ତର କରାଯାଇଛି ।

ମଣ୍ଡିରେ ପଡ଼ିରହିଛି ଧାନ, ମିଲରଙ୍କ ଦେଖା ନାହିଁ

ଭଣ୍ଡାରିପୋଖରୀ, ୧୯।୧(ସ୍ୱ.ପ୍ର.)

ମାଳଦା ସମିତି ମଣ୍ଡିରେ ଚାଷୀଙ୍କ ଧାନବସ୍ତା ଘୋଡ଼ାଇ ରଖାଯାଇଛି।

ଚାଷୀମାନେ ମଣ୍ଡିରେ ଧାନ ଦେଇ ସାରିବା ପରେ ଠିକ୍ ସମୟ ମଧ୍ୟରେ ମିଲର ଧାନ ଉଠାଉ ନାହାନ୍ତି। ଧାନ କ୍ରୟ ଦିନରେ ମିଲ୍ ଗାଡ଼ି ଆସୁନାହିଁ। ମଣ୍ଡିରେ ଧାନବସ୍ତା ପଡ଼ି ରହୁଛି। ଫଳରେ ପରବର୍ତ୍ତୀ ଟୋକନପ୍ରାପ୍ତ ଚାଷୀମାନେ ମଣ୍ଡିରେ ଜାଗା ନ ଥିବାରୁ ଆଉ ଧାନ ଦେଇ ପାରୁନାହାନ୍ତି। ମିଲର କେଉଁଦିନ ଗୋଟାଏ ତ ପୁଣି କେଉଁଦିନ ଅତିବେଶିରେ ଦୁଇଟି ଗାଡ଼ି ପଠାଇ ଇଚ୍ଛା ଅନୁଯାୟୀ ଧାନ ନେଉଥିବା ବେଳେ ଚାଷୀମାନେ ନାହିଁ ନ ଥିବା ଅସୁବିଧାର ସମ୍ମୁଖୀନ ହେଉଛନ୍ତି। ଭଦ୍ରକ ଜିଲା ଭଣ୍ଡାରିପୋଖରୀ ବ୍ଲକର ରହଣିଆ, ମାଳଦା, ନାରାୟଣପୁର, ନେରଡ଼ା, ବାଲିପୋଖରୀ, ସରସଦା, ନଗୁଆଁ, ନାଆମୀ ଆଦି ସମିତିରେ ଏସ୍ଏଚ୍ଜି ପକ୍ଷରୁ ଖୋଲିଥିବା ମଣ୍ଡିରେ ଏଭଳି ସମସ୍ୟା ଦେଖିବାକୁ ମିଳିଛି। ଚଳିତବର୍ଷ ଏହି ବ୍ଲକର ୮ ସମିତି ଓ ୮ ଏସ୍ଏଚ୍ଜି ଧାନ କ୍ରୟ କରୁଛନ୍ତି। ମିଲରଙ୍କୁ ଯୋଗାଯୋଗ କରିବାରୁ ଗୋଟିଏ ଗାଡ଼ି ଲେଖାଏ ଧାନ ଉଠାଇ ପାରିବୁ, ଅଧିକ ନେଇପାରିବୁନି ବୋଲି ରୋକ୍‌ଠୋକ୍ କହୁଛନ୍ତି। ଏହାକୁ ନେଇ ଚାଷୀମାନଙ୍କ ମଧ୍ୟରେ ତୀବ୍ର ଅସନ୍ତୋଷ ଦେଖାଦେଇଛି। ମଣ୍ଡିରେ ପଡ଼ିରହି ଧାନ ନଷ୍ଟ ହେଉଥିବା କହିଛନ୍ତି ମାଳଦା ସମିତି ଅଧୀନ ଚାଷୀ ଧୀରେନ୍ଦ୍ର ନାୟକ। ଏ ସମ୍ପର୍କରେ ବ୍ଲକ ଯୋଗାଣ ନିରୀକ୍ଷକ ସନ୍ଦୀପା ଦାସଙ୍କୁ ପଚାରିବାରୁ ମଣ୍ଡିରୁ ଯଥାଶୀଘ୍ର ଧାନ ଉଠାଇବା ପାଇଁ ମିଲର ଓ ଉଚ୍ଚପଦସ୍ଥ ଅଧିକାରୀଙ୍କ ଦୃଷ୍ଟି ଆକର୍ଷଣ କରାଯାଇଥିବା କହିଛନ୍ତି।

ଯୁବକଙ୍କ ଆତ୍ମହତ୍ୟା

ବାଲେଶ୍ୱର ଅଫିସ,୧୯।୧: ବାଲେଶ୍ୱର ଶିଳ୍ପାଞ୍ଚଳ ଥାନା ଅଧୀନ ଅଙ୍ଗାରଗଡ଼ିଆ ଅଞ୍ଚଳରେ ଭଡ଼ାରେ ରହୁଥିବା ଜଳେଶ୍ୱର ବ୍ଲକ ନାମ୍ପୋ ଅଞ୍ଚଳର ବିନୋଦ ରାଉଳ (୨୬) ଗୁରୁବାର ରୋଷେଇ ଘରେ ଫାଶୀ ଦେଇ ଆତ୍ମହତ୍ୟା କରିଛନ୍ତି। ପୋଲିସ ମୃତଦେହ ଜବତ କରି ଏକ ଅପମୃତ୍ୟୁ ମାମଲା ରୁଜୁ କରିଛି। ପରେ ଶବ ବ୍ୟବଚ୍ଛେଦ ଲାଗି ଜିଲା ମୁଖ୍ୟ ଚିକିତ୍ସାଳୟକୁ ପଠାଇଛି।

ବିନୋଦ ବାଲେଶ୍ୱର ଅଙ୍ଗାରଗଡ଼ିଆ ଅଞ୍ଚଳରେ ଭଡ଼ାରେ ରହି ଜମାଟୋ ବୟ ଭାବେ କାର୍ଯ୍ୟ କରୁଥିଲେ। ତାଙ୍କର ଦେଢ଼ବର୍ଷ ପୂର୍ବରୁ ବାହାଘର ହୋଇଥିଲା। ତାଙ୍କର ୫ ମାସର ଏକ ଶିଶୁ ରହିଛି। ମକର ସଂକ୍ରାନ୍ତିରେ ସ୍ତ୍ରୀକୁ ବାପଘରେ ଛାଡ଼ିଦେଇ ଆସି ଭଡ଼ା ଘରେ ରହିଆସୁଥିଲେ। ଗୁରୁବାର ସକାଳୁ ସ୍ତ୍ରୀ ବାରମ୍ବାର ତାଙ୍କୁ କଲ୍ କରିଥିବା ବେଳେ ସେ ଫୋନ୍ ଉଠାଇ ନ ଥିଲେ। ପଡୋଶୀ ଘରର ଜଣେ ମହିଳାଙ୍କୁ ଫୋନ୍ କରି ବୁଝିବା ବେଳକୁ ଭିତର ପଟୁ କବାଟ ବନ୍ଦ କରି ଫାଶୀ ଦେଇଥିବା ଜଣାପଡ଼ିଥିଲା। ଏନେଇ ସ୍ଥାନୀୟ ଲୋକେ ପୋଲିସକୁ ଖବର ଦେଇଥିଲେ। ଶିଳ୍ପାଞ୍ଚଳ ଥାନା ପୋଲିସ ପହଞ୍ଚି ମୃତଦେହ ଜବତ କରି ତଦନ୍ତ ଆରମ୍ଭ କରିଛି।

ସିନ୍ଦୂରଗୌରୀ ଘାଟରେ ନୌକାବିହାର ଆରମ୍ଭ

ପାଟଣା,୧୯।୧(ସ୍ୱ.ପ୍ର.)

ଉଦ୍‌ଘାଟନ ପରେ ନୌକାରେ ବିଧାୟକ ବସିଛନ୍ତି।

କେନ୍ଦୁଝର ଜିଲା ପାଟଣା ବ୍ଲକ୍ ମିରିଗିଖୋଜି ପଞ୍ଚାୟତ ଅଶନବାହାଳୀ ଗ୍ରାମ ନିକଟ ଦେଇ ପ୍ରବାହିତ ବୈତରଣୀ ନଦୀ ସିନ୍ଦୂରଗୌରୀ ଘାଟରେ ନୌକା ବିହାର ଆରମ୍ଭ ହୋଇଛି। ପୀଠର ତୃତୀୟ ବାର୍ଷିକ ଟୁସୁ ମେଳା ଅବସରରେ ମୁଖ୍ୟ ଅତିଥି ଭାବେ ପାଟଣା ବିଧାୟକ ତଥା ଜିଲା ଯୋଜନା କମିଟି ଅଧକ୍ଷ ଜଗନ୍ନାଥ ନାଏକ ଯୋଗଦେଇ ଏହାକୁ ଉଦ୍‌ଘାଟନ କରିଥିଲେ। ସମ୍ମାନିତ ଅତିଥି ଭାବେ ପାଟଣା ବ୍ଲକ୍ ଅଧକ୍ଷା ସୁକାନ୍ତୀ ନାଏକ, ଜିଲା ପରିଷଦ ସଦସ୍ୟା ରୁନୁ ମହାନ୍ତ, ଓଡ଼ିଶା କୁଡୁମୀ ସେନା ରାଜ୍ୟ ଉପସଭାପତି ମିତ୍ରଭାନୁ ମହାନ୍ତ, ରାଜ୍ୟ ସମ୍ପାଦକ ଲଛମନ ମହାନ୍ତ, ବ୍ଲକ୍ ମିଡ଼ିଆ ସେଲ ସଂଯୋଜକ କିଶୋର ମହାନ୍ତ, ମିରିଗିଖୋଜି ସରପଞ୍ଚ ମନମୋହନ ବେହେରା, ସମିତି ସଭ୍ୟା ଦ୍ରୌପଦୀ ମହାନ୍ତ, ପାଟଣା ସମିତି ସଭ୍ୟ ମୋହନ ସୁନ୍ଦର ମହାନ୍ତ ପ୍ରମୁଖ ସାମିଲ ହୋଇଥିଲେ। ସୂଚନାଯୋଗ୍ୟ, ସିନ୍ଦୁରଗୌରୀ ପୀଠ ନିକଟରେ ମା' ବନଦୁର୍ଗା ଓ ଜଳେଶ୍ୱର ମହାଦେବଙ୍କ ପୀଠ ରହିଛି। ବର୍ଷତମାମ ଏଠାରେ ଶ୍ରଦ୍ଧାଳୁଙ୍କ ଭିଡ଼ ଲାଗି ରହିଥାଏ।

ଦେଢ଼ବର୍ଷର ଶିଶୁପୁତ୍ରକୁ ଅପହରଣ

ଔପଦା, ୧୯।୧(ଡି.ଏନ.ଏ.)

ବାଲେଶ୍ୱର ଜିଲା ଔପଦା ଥାନା ଅଘିରାପଦା ପଞ୍ଚାୟତ ଚିଞ୍ଚିଡ଼ା ଗ୍ରାମରୁ ୧୭ତାରିଖରେ ୧ବର୍ଷ ୮ମାସର ଶିଶୁପୁତ୍ରଙ୍କୁ ଅପହରଣ କରାଯାଇଛି। ଏହି ଖବର ପ୍ରଚାରିତ ହେବା ପରେ ସ୍ଥାନୀୟ ଅଞ୍ଚଳରେ ଆଲୋଡ଼ନ ସୃଷ୍ଟି କରିଛି। ଭଦ୍ରକ ଅଞ୍ଚଳ ଆମ୍ବରୋଳିରୁ ମା' ସୁବାସିନୀ ମୁଣ୍ଡା ମକର ସଂକ୍ରାନ୍ତିରେ ଶିଶୁପୁତ୍ରକୁ ଧରି ବାପଘର ଚିଞ୍ଚିଡ଼ା ଗ୍ରାମକୁ ଆସିଥିଲେ। ୧୭ତାରିଖ ଅପରାହ୍ନରେ ଅନ୍ୟ ପିଲାଙ୍କ ସହିତ ପୁଅଟି ଦାଣ୍ଡରେ ଖେଳୁଥିବା ବେଳେ ନିଖୋଜ ହୋଇଯାଇଥିଲେ। ମା' ସହିତ ବାପଘର ଲୋକେ ବିଭିନ୍ନ ସ୍ଥାନରେ ଖୋଜାଖୋଜି କରି ପାଇ ନ ଥିବାରୁ ଔପଦା ଥାନାରେ ଅଭିଯୋଗ କରିଛନ୍ତି।

ବିଦ୍ୟୁତ୍ ତାର ଜବତ, ୩ ଗିରଫ

ବୈଶିଙ୍ଗା,୧୯।୧(ଡି.ଏନ.ଏ.): ମୟୂରଭଞ୍ଜ ଜିଲା ବୈଶିଙ୍ଗା ଥାନା ପୋଲିସ ବିପୁଳ ପରିମାଣର ବିଦ୍ୟୁତ୍ ତାର ଜବତ କରିବା ସହ ୩ ଅଭିଯୁକ୍ତଙ୍କୁ ଗିରଫ କରିଛି। ଏହି ଘଟଣାରେ ବ୍ୟବହୃତ ଏକ ଅଟୋ ମଧ୍ୟ ଜବତ ହୋଇଛି। ଗିରଫ ଅଭିଯୁକ୍ତମାନେ ହେଲେ କଳମା ପଞ୍ଚାୟତ ଅନ୍ତର୍ଗତ ଗୋବିନ୍ଦରାୟପୁର ଗ୍ରାମର ଅଟୋ ମାଲିକ ସେକ୍ ଜେହିରୁଦ୍ଦିନ, ରାସଗୋବିନ୍ଦପୁର ଇଲେକ୍ଟ୍ରିକାଲ ସେକ୍ସନରେ କାର୍ଯ୍ୟରତ ଟେକ୍ନିସିଆନ ଧର୍ମେନ୍ଦ୍ର ମହାନ୍ତ ଏବଂ ରାସଗୋବିନ୍ଦପୁର ଥାନା ଅଧୀନ କାପୋଇ ଗ୍ରାମର ଅମ୍ବୁଜ ମହାନ୍ତ। ଏନେଇ ଏକ ମାମଲା(ନଂ. ୨୫/୨୩) ରୁଜୁ ପରେ ଅଭିଯୁକ୍ତମାନଙ୍କୁ କୋର୍ଟ ଚାଲାଣ କରାଯାଇଥିବା ଥାନା ଅଧିକାରୀ ପ୍ରଭାଂଶୁ ଶେଖର ମିଶ୍ର ସୂଚନା ଦେଇଛନ୍ତି। ଗତ କିଛି ମାସ ହେବ ଅଞ୍ଚଳର ବିଭିନ୍ନ ସ୍ଥାନରେ ଥିବା ବିଦ୍ୟୁତ୍ ଖୁଣ୍ଟରୁ ତାର ଚୋରି ହେଉଥିବା ନେଇ ଅଭିଯୋଗ ହେଉଥିଲା। ଫଳରେ ବିଭିନ୍ନ ଗ୍ରାମରେ ବିଜୁଳି ବିଚ୍ଛିନ୍ନ ହେବା ସହ ଲୋକେ ନାହିଁ ନ ଥିବା ଅସୁବିଧାର ସମ୍ମୁଖୀନ ହେଉଥିଲେ। ବୁଧବାର ରାତିରେ ଗୋବିନ୍ଦରାୟପୁର ଗ୍ରାମରେ ପୋଲିସ ଚଢ଼ାଉ କରି ୫୫୦ ମିଟର ଲମ୍ବର ଏଲ୍‌ଟି ଲାଇନ ପାଇଁ ବ୍ୟବହାର କରାଯାଉଥିବା ତାର ଜବତ କରିଥିଲା। ଜବତ ତାର ବୈଶିଙ୍ଗା ଥାନା ଅନ୍ତର୍ଗତ ନଡ଼ପୁର ଅଞ୍ଚଳରୁ ଚୋରି ହୋଇଥିବା ପୋଲିସ ତଦନ୍ତରୁ ଜଣାପଡ଼ିଛି।

ସେଲ୍ଫି କର୍ନର ଧରିତ୍ରୀ DHARITRI

ଆମକୁ ପଠାନ୍ତୁ ଆପଣଙ୍କ ସେଲ୍‌ଫି

balasoreselfie@gmail.com

@ବିକାଶ

@ମାନସ

@ପର୍ମିଶା

ସେଲ୍ଫି ସହ ନିଜର ନାମ ଓ ମୋବାଇଲ୍ ନମ୍ବର ଉଲ୍ଲେଖ କରନ୍ତୁ।

ପୂର୍ବ ତଟ ରେଳପଥ

ଫାଇଲ ସଂ. DRM/Engg/KUR/22-23/E-Tender/141 ତା.13.01.2023ରିଖ

(1) ଟେଣ୍ଡର ସଂ. etender-CENT-KUR-397-2022, ତା.13.01.2023ରିଖ

ବିବରଣୀ : ଖୋର୍ଦ୍ଧା ରୋଡ଼ ମଣ୍ଡଳର ବରିଷ୍ଠ ମଣ୍ଡଳ ଯନ୍ତ୍ରୀ (ସେଣ୍ଟ୍ରାଲ) ଅଧୀନସ୍ଥ ବିଭିନ୍ନ ୟାର୍ଡ଼ଗୁଡ଼ିକ ଠାରେ ନୂଆ ଥିବ୍ ଓ୍ୱେବ୍ (Thick web) ସୁଇଚ୍ ଦ୍ୱାରା କ୍ଷତିଗ୍ରସ୍ତ କର୍ଭ ସୁଇଚ୍‌ଗୁଡ଼ିକର ନବୀକରଣ।

କାର୍ଯ୍ୟର ଆନୁମାନିକ ମୂଲ୍ୟ : ₹ 149.73 ଲକ୍ଷ, EMD : ₹ 2,24,900/-

(2) ଟେଣ୍ଡର ସଂ. etender-CENT-KUR-393-2022, ତା.13.01.2023ରିଖ

ବିବରଣୀ : ଖୋର୍ଦ୍ଧା ରୋଡ଼ ମଣ୍ଡଳର ସହାୟକ ମଣ୍ଡଳ ଯନ୍ତ୍ରୀ/ଭୁବନେଶ୍ୱର ଅଧୀନସ୍ଥ ବାରଙ୍ଗ-ଭୁବନେଶ୍ୱର ସେକ୍ସନ ମଧ୍ୟରେ ବିଭିନ୍ନ ପ୍ୟାଚ୍‌ଗୁଡ଼ିକରେ 10.40 କି.ମି. CTR (P) କାର୍ଯ୍ୟଗୁଡ଼ିକର ସମ୍ପାଦନ।

କାର୍ଯ୍ୟର ଆନୁମାନିକ ମୂଲ୍ୟ : ₹ 298.43 ଲକ୍ଷ, EMD : ₹ 2,99,200/-

(3) ଟେଣ୍ଡର ସଂ. etender-TM-KUR-391-2022, ତା.13.01.2023ରିଖ

ବିବରଣୀ : ବର୍ଷ 2022-23 ଏବଂ 2023-24 ନିମନ୍ତେ ଉପ ମୁଖ୍ୟ ଯନ୍ତ୍ରୀ/କାର୍ଯ୍ୟନିର୍ବାହୀ ଯନ୍ତ୍ରୀ(XEN)/ ସହାୟକ ଯନ୍ତ୍ରୀ(AEN)/ଟ୍ରାକ୍ ମେସିନ୍/ଖୋର୍ଦ୍ଧା ରୋଡ଼ ଅଧୀନସ୍ଥ ଟ୍ରାକ୍ ମେସିନ୍‌ଗୁଡ଼ିକର ବିଭିନ୍ନ କାର୍ଯ୍ୟସ୍ଥଳ ଠାରେ ଏବଂ IOH ଡିପୋ/ଖୋର୍ଦ୍ଧା ରୋଡ଼ ଠାରେ ଟ୍ରାକ୍ ମେସିନ୍‌ଗୁଡ଼ିକର IOH/POH ସମ୍ବନ୍ଧରେ ଜଡ଼ିତ ବିବିଧ ଜବ୍ (Job) କାର୍ଯ୍ୟ ଏବଂ ବିଭିନ୍ନ ମେସିନିଙ୍ଗ୍ କାର୍ଯ୍ୟ।

କାର୍ଯ୍ୟର ଆନୁମାନିକ ମୂଲ୍ୟ : ₹ 45.85 ଲକ୍ଷ, EMD : ₹ 91,700/-

(4) ଟେଣ୍ଡର ସଂ. etender-EAST-KUR-398-2022, ତା.13.01.2023ରିଖ

ବିବରଣୀ : ଖୋର୍ଦ୍ଧା ରୋଡ଼ ମଣ୍ଡଳର ପୋଲଗୁଡ଼ିକର ଯାଞ୍ଚ / ନିରୀକ୍ଷଣ ନିମନ୍ତେ ଅତ୍ୟାଧୁନିକ ଜ୍ଞାନକୌଶଳ (Modern technologies)ର କାର୍ଯ୍ୟାନ୍ୱୟନ ଏବଂ ତୃତୀୟ ପକ୍ଷ ଅଡିଟ୍ ଅଧୀନରେ ପୋଲ ନଂ.544 DNର ପରିମାର୍ଜନ ନିରୀକ୍ଷଣ (Scour Monitoring) ଏବଂ ପୋଲ ନଂ.66 (ନୟାଗଡ଼-ପୋର୍ଜନପୁର ସେକ୍ସନ), ପୋଲ ନଂ.144 & 242 (କଟକ-ପାରାଦ୍ୱୀପ ସେକ୍ସନ)ର ଓ୍ୱାଟର ଲେବଲ ନିରୀକ୍ଷଣ ପ୍ରଣାଳୀ।

କାର୍ଯ୍ୟର ଆନୁମାନିକ ମୂଲ୍ୟ : ₹ 40.91 ଲକ୍ଷ, EMD : ₹ 81,800/-

ଶେଷ ହେବା ଅବଧି : 10 (ଦଶ) ମାସ (କ୍ରମ ସଂ. 1 ପାଇଁ), 08 (ଆଠ) ମାସ (କ୍ରମ ସଂ. 2 ପାଇଁ), 24 (ଚବିଶି) ମାସ (କ୍ରମ ସଂ. 3 ପାଇଁ) ଏବଂ 12 (ବାର) ମାସ (କ୍ରମ ସଂ. 4 ପାଇଁ)।

ଟେଣ୍ଡର ବନ୍ଦ ହେବା ତାରିଖ ଓ ସମୟ : ତା.03.02.2023 ରିଖ 1500 ଘଟିକାରେ (ସମସ୍ତ ଟେଣ୍ଡର ନିମନ୍ତେ)।

ଏହି ଇ-ଟେଣ୍ଡରଗୁଡ଼ିକ କ୍ଷେତ୍ରରେ ଡାକାକୋରିୟର/ଫାକ୍ସ ମାଧ୍ୟମରେ କିମ୍ବା ବ୍ୟକ୍ତିଗତ ରୂପେ ପଠାଯାଇଥିବା କୌଣସି ପ୍ରକାର ମାନୁଆଲ ଅଫର ଗ୍ରହଣଯୋଗ୍ୟ ହେବ ନାହିଁ, ଯଦ୍ୟପି ଏଗୁଡ଼ିକ ଫାର୍ମ (Firm)ର ଲେଟର ହେଡ୍‌ରେ ଦାଖଲ କରାଯାଇଥିବ ଏବଂ ଯଥା ସମୟରେ ଗ୍ରହଣ କରାଯାଇଥିବ। ଏହିଭଳି ସମସ୍ତ ମାନୁଆଲ ଅଫରଗୁଡ଼ିକ ଅବୈଧ ବୋଲି ଧରାଯିବ ଏବଂ କୌଣସି ବିଚାର ବିନା ବିଧିବଦ୍ଧ ରୂପେ ନାକଚ କରାଯିବ।

ଉପରୋକ୍ତ ଇ-ଟେଣ୍ଡରର ସମସ୍ତ ବିବରଣୀ ଇ-ଟେଣ୍ଡର ନଥିପତ୍ର ସହିତ ୱେବ୍‌ସାଇଟ୍ http://www.ireps.gov.in ରେ ଉପଲବ୍ଧ ଅଛେ।

ଦ୍ରଷ୍ଟବ୍ୟ : ଏହି ଇ-ଟେଣ୍ଡର ନିମନ୍ତେ ଜାରି କରାଯାଇଥିବା କୌଣସି ପରିବର୍ତ୍ତନ/ଶୁଦ୍ଧିପତ୍ରକୁ ଧ୍ୟାନ ଦେବା ନିମନ୍ତେ ଟେଣ୍ଡର ବନ୍ଦ ହେବା ତାରିଖର 10 (ଦଶ) ଦିନ ପୂର୍ବରୁ ୱେବ୍‌ସାଇଟକୁ ପୁନଃ ପରିଦର୍ଶନ କରିବା ପାଇଁ ଆଶାୟୀ ଟେଣ୍ଡରଦାତାମାନଙ୍କୁ ପରାମର୍ଶ ଦିଆଯାଉଅଛି। ଟେଣ୍ଡରଦାତା/ ବିଡ଼ରମାନଙ୍କ ପାଖରେ ନିଶ୍ଚିତ ଭାବେ କ୍ଲାସ-III ଡିଜିଟାଲ ସ୍ୱାକ୍ଷର ପ୍ରମାଣପତ୍ର ଥିବା ଆବଶ୍ୟକ ଏବଂ ସେମାନେ ନିଶ୍ଚିତ ଭାବେ IREPS ପୋର୍ଟାଲରେ ପଞ୍ଜୀକୃତ ହୋଇଥିବେ। କେବଳ ପଞ୍ଜୀକୃତ ଟେଣ୍ଡରଦାତା / ବିଡ଼ରମାନେ ଇ-ଟେଣ୍ଡରିଙ୍ଗରେ ଅଂଶଗ୍ରହଣ କରିପାରିବେ।

ମଣ୍ଡଳ ରେଳ ପ୍ରବନ୍ଧକ (ଇଂଜିନିୟରିଂ), ଖୋର୍ଦ୍ଧା ରୋଡ଼

PR-921/N/22-23

ଓଡ଼ିଶା ସ୍ଥାବର ସମ୍ପତ୍ତି ନିୟାମକ ପ୍ରାଧିକରଣ

Odisha Real Estate Regulatory Authority

ORERA

DSPL - 435

ଜରୁରୀ ସୂଚନା

ରିୟଲ୍ ଇଷ୍ଟେଟ୍ (ରେଗୁଲେସନ ଆଣ୍ଡ ଡେଭଲପମେଣ୍ଟ) ଅଧିନିୟମ, ୨୦୧୬ ର ଧାରା ୧୧(୨) ଅନ୍ତର୍ଗତ ବ୍ୟବସ୍ଥା ଅନୁସାରେ ଓ ସର୍ବସାଧାରଣଙ୍କ ସ୍ୱାର୍ଥ ଉଦ୍ଦେଶ୍ୟରେ ଏହା ଜଣାଇ ଦିଆଯାଉଅଛି କି ସମସ୍ତ ରିୟଲ୍ ଇଷ୍ଟେଟ୍ ପ୍ରମୋଟର/ ଡେଭଲପର ସେମାନଙ୍କର ପ୍ରକଳ୍ପ ବାବଦ ବିକ୍ରୟ/ବିପଣନ ପାଇଁ ଉଦ୍ଦିଷ୍ଟ ବିଜ୍ଞାପନରେ ଓଡ଼ିଶା ରେରାର ୱେବସାଇଟ୍ www.rera.odisha.gov.in ଠିକଣା ଏବଂ ପ୍ରକଳ୍ପ ପଞ୍ଜୀକରଣ ସଂଖ୍ୟା ଉଲ୍ଲେଖ କରିବା ବାଧ୍ୟତାମୂଳକ ଅଟେ ।

ଉପରୋକ୍ତ ବୈଧାନିକ ବ୍ୟବସ୍ଥାର କୌଣସି ଉଲ୍ଲଂଘନ କ୍ଷେତ୍ରରେ ଉକ୍ତ ଅଧିନିୟମର ଧାରା ୬୧ ଅନ୍ତର୍ଗତ ଜରିମାନା ଜନିତ କାର୍ଯ୍ୟାନୁଷ୍ଠାନ ଗ୍ରହଣ କରାଯିବ, ଯାହାକି ଆକଳିତ ପ୍ରକଳ୍ପ ମୂଲ୍ୟର ପାଞ୍ଚ ପ୍ରତିଶତ ପର୍ଯ୍ୟନ୍ତ ହୋଇପାରେ ।

OIPR-13223/13/0003/2223

BLOCK-A1, 3rd Floor, Toshali Bhawan, Satya Nagar, Bhubaneswar-751007

TENDER NOTICE

No. MM-429: Sealed tenders are invited from the intending purchasers for sale of 60 Nos. of confiscated vehicles of Ghumsur South Division, Bhanjanagar on "as is where is basis" presently available in different campus so as to reach the Office of the Divisional Forest Officer, Ghumsur South Division, Bhanjanagar by Registered Post within Dtd.30.01.2023. The tenders will be opened on 31.01.2023 at 10.30 A.M.

The tender form with detail of vehicles and place of stacking along with terms & conditions of the tender slae will be obtained on payment of Rs.50/- (Fifty) only from the office of the undersigned on any working day during office hours from 10.00 A.M. to 05.00 P.M. The details of vehicles are also displayed at Divisional as well as Range Notice Board.

Sd./- Divisional Forest Officer
Ghumsur South Division

OIPR-08051/11/0013/2223

STATE INSTITUTE FOR RURAL DEVELOPMENT & PANCHAYATI RAJ

PR & DW Department, Govt. of Odisha, Bhubaneswar
Gopabandhu Nagar, Unit - VIII, Bhubaneswar - 12

EXPRESSION OF INTEREST

No. 146 **Date: 18.01.2023**

No. i-347: Expression of Interest is invited for Empanelment of Catering Services for providing food to the delegates for National Workshop during 17 - 19 February, 2023 will be held at KIIT Campus.

The organizations are required to submit their EoI only through speed post / Courier. The detail ToR is available on the official website of SIRD&PR **(www.sirdodisha.nic.in)**.

The undersigned reserved the right to extend the date and accept or reject any or all proposals without assigning any reason thereof.

The last date for the submission of the EoIs is 25.01.2023.

Sd./- Director

OIPR-19012/11/0002/2223

GOVT. OF ODISHA
DEPARTMENT OF WATER RESOURCES
O/o. THE SUPERINTENDING ENGINEER, PRACHI DIVISION, BHUBANESWAR - 12

E-mail: prachi.division@yahoo.co.in, Phone: 0674-2562427, Fax: 0674-2562472

No. 294 (A) Dt.18.01.2023

e-PROCUREMENT NOTICE No. SEPRD-25/2022-23

No. A-1047: Bid documents consisting of work, estimate cost, cost of tender paper, EMD, time of completion, class of contractor, the set of terms & conditions of contract and other necessary documents can be seen in e-procurement portal **www.tendersorissa.gov.in** complete online process only.

01	Nature of work	:	Canal Works, embankment works & structure works
02	No. of works	:	35 Nos.
03	Bid Identification No.	:	SEPRD - 25/2022-23
04	Estimated Cost	:	6.00 Lakhs to 50.00 Lakhs
05	Earnest Money Deposit	:	Referred to DTCN
06	Cost of Tender Paper	:	Referred to DTCN
07	Period of Completion	:	Referred to DTCN
08	Date & time of availability of Bid documents in the portal	:	From 20.01.2023 (11.00 A.M.) to 30.01.2023 (5.00 P.M.)
09	Date and time of opening of Tender Document & online bids	:	31.01.2023 at 11.00 A.M.
10	Date of Lottery (In case of situation arises)	:	08.02.2023 at 11.30 A.M.
11	Name and address of the Officer Inviting Bid	:	Superintending Engineer, Prachi Division, Bhubaneswar - 12, E-mail: **prachi.division@yahoo.co.in**, Phone: 0674-2562427, Fax: 0674-2562472

Further details can be seen from the State Govt. Portal **www.tendersorissa.gov.in**.

Sd./- Superintending Engineer
Prachi Division, Bhubaneswar

OIPR-32096/11/0008/2223

ଶିକ୍ଷା ଅଧିକାର
ସର୍ବ ଶିକ୍ଷା ଅଭିଯାନ

OFFICE OF THE DISTRICT PROJECT COORDINATOR
SAMAGRA SHIKSHA, BALANGIR

dpcbolangirssa.opepa@nic.in, Ph. No.: 06652-251010

No. 160/02/PDG/2023 **Dated: 19.01.2023**

NOTICE INVITING TENDER (NIT)

No. n-91: Sealed tenders are invited from the reputed & credible printers/printing firms having office as well as Printing setup in the State of Odisha for printing & supply of "Question cum Answer Sheets, Answer Key & Oral questions" for SA-II 2022-23 for Class-I to VIII Students & Lakshya and Target Posters for FLN grades for Class-I to III & Balvatika of Balangir district in two bid systems (Technical & Financial Bid) as detailed below.

Name of the Tender	Bid Processing Fees	Amount of EMD	Last Date & Time of Receipt of Bid	Date & Time of Opening of Technical Bid
Printing & Supply of Question cum Answer Sheet for SA-II 2022-23 for Class-I to VIII Students	Rs.1000/-	60000/-	08.02.2023 upto 05.00 P.M. (in all working days, office hour only)	09.02.2023 at 4.30 P.M.
Printing & Supply of Lakshya and Target Posters for FLN Grades	Rs.1000/-	10000/-		

The detailed BID Document is available in the website **www.balangir.nic.in** & **www.osepa.odisha.gov.in**. Interested and eligible printers/firm may download BID Document from the above website and apply accordingly. Corrigendum/Addendum, if required, will be uploaded in the above website. Hence potential bidders are requested to be in continuous touch with the above website.

The Tender Inviting Authority (TIA) reserves the right to accept/reject any full or part/all BID/ cancel the entire selection process at any stage without assigning any reason thereof.

OIPR-27071/11/0004/2223 **Sd./- Collector-cum-Chairman, Samagra Shiksha, Balangir**

DISTRICT PROJECT OFFICE
SAMAGRA SHIKSHA, KHORDHA

Phone No.- 06755-223525

No.260/SS/2023 Dated 19.01.2023

NOTICE INVITING TENDER (NIT)

Sealed tenders are invited from the reputed & credible printers / firms/ agencies for printing & supply of (1) "Question cum Answer Sheets, Answer Key & Oral questions" for SA-II 2022-23 for Class-I to VIII Students & (2) Posters of Lakhya & Target in two bid systems (Technical & Commercial Bid) as detailed below.

Name of the tender	Bid processing fees	Amount of EMD	Last date & time of receipt of bid	Date & time of opening of technical bid
Printing & Supply of Question cum Answer Sheet for SA-II 2022-23 for Class-I to VIII Students & Posters	Rs.500/-	2% of Bid Value	09.02.2023 by 5.30 P.M.	10.02.2023 at 3 P.M.

The detailed BID document is available in the website **www.khordha.nic.in** & **www.osepa.odisha.gov.in**. Interested and eligible agency / firm may download BID DOCUMENT from the above website and apply accordingly. Corrigendum / addendum, if required, will be uploaded in the above website. Hence potential bidders are requested to be in contineous touch with the above website.

The Tender Inviting Authority (TIA) reserves the right to accept / reject any full or part / all BID / cancel the entire selection process at any stage without assigning any reason thereof.

By the order of Collector-cum-

ତମାଖୁ ବିକ୍ରି : ୧୨ ଦୋକାନରେ ଚଢ଼ାଉ

ପାଟଣା,(ସ୍ୱ.ପ୍ର.): କେନ୍ଦୁଝର ଜିଲା ପାଟଣା ବ୍ଲକ୍ ତୁରୁମୁଙ୍ଗା ବଜାରରେ ତମାଖୁ ବିକ୍ରି କରୁଥିବା ୧୨ ଦୋକାନ ଉପରେ ଗୁରୁବାର ଜିଲା ସ୍ୱାସ୍ଥ୍ୟ ବିଭାଗ ନେତୃତ୍ୱରେ ଅବକାରୀ, ଡ୍ରଗ୍ସ ଓ ପୋଲିସର ମିଳିତ ଚଢ଼ାଉ ହୋଇଛି। ଚଢ଼ାଉରେ ମୋଟ ୧୯୫୦ ଟଙ୍କା ଜରିମାନା ଆଦାୟ କରାଯାଇଛି। ଚଢ଼ାଉରେ ଜାତୀୟ ତମାଖୁ ନିରୋଧ ଜିଲା ଅଧିକାରୀ ଡ.ସୁଜାତା କବି, ଡ୍ରଗ୍ସ କଣ୍ଟ୍ରୋଲ ଅଫିସର କେନ୍ଦୁଝର-ମୟୁରଭଞ୍ଜର ରୁଦ୍ର ଚରଣ ସାହୁ, ତୁରୁମୁଙ୍ଗା ଥାନା ପକ୍ଷରୁ ଏସ୍ଆଇ ହରିଶଙ୍କର ନାଏକ ପ୍ରମୁଖ ସାମିଲ ହୋଇଥିଲେ।

ସଂକ୍ଷେପରେ

କୁଲଡ଼ିହାରୁ ଝିଙ୍କ ଶିକାରୀ ଗିରଫ ଦେଶୀ ବନ୍ଧୁକ ଜବତ

ନୀଳଗିରି, ୧୯।୧(ସ୍ୱ.ପ୍ର.)-ବାଲେଶ୍ୱର ଜିଲା ନୀଳଗିରି ବ୍ଲକ କୁଲଡିହା ଅଭୟାରଣ୍ୟ ଧୋବାଧୋବଣୀ ନିକଟରେ ଗତ ୧୫ ତାରିଖରେ ଝିଙ୍କ ଶିକାର କରିଥିବା ଜଣେ ଶିକାରୀଙ୍କୁ ବନବିଭାଗ ଗିରଫ କରିଛି। ଉକ୍ତ ଶିକାରୀ ହେଲେ ନୀଳଗିରି ଥାନା ଅଧୀନ ସିଆଡ଼ିମାଳ ଅଞ୍ଚଳ ଭୁଟାସିମୁଳି ଗାଁର ମଙ୍ଗୁଲୁ ସିଂ (୩୫)। ତାଙ୍କଠାରୁ ଏକ ଅଣ୍ଡିରା ମୃତ ଝିଙ୍କ ସହିତ ଏକ ହାତ ତିଆରି ଦେଶୀବନ୍ଧୁକ ଜବତ କରାଯାଇଛି। ଏହାସହ ଏକ ବ୍ୟାଟେରି ସହ ହେଡ୍‌ଲାଇଟ୍, ୪୦ ଗ୍ରାମ୍ ବାରୁଦ, ଏଲ୍‌ଇଡି ବଲ୍‌ବ, ଗୋଟିଏ ଦିଆସିଲି ସହ ଏକ ମୋବାଇଲ ଜବତ ହୋଇଛି। ଏନେଇ ବନବିଭାଗ ପକ୍ଷରୁ ଏକ ମାମଲା (ନଂ. ୨୭ କେ ୨୦୨୨-୨୩) ରୁଜୁ କରାଯାଇ ଅଭିଯୁକ୍ତଙ୍କୁ କୋର୍ଟଚାଲାଣ କରାଯାଇଛି। ଏନେଇ ଗୁରୁବାର ବନବିଭାଗ ସୂଚନା ମିଳିଛି। ବାରମ୍ବାର ଏଭଳି ପ୍ରାଣୀ ଶିକାର ଫଳରେ ଅଭୟାରଣ୍ୟରେ ପଶୁପକ୍ଷୀମାନେ ସୁରକ୍ଷିତ ନୁହନ୍ତି ବୋଲି ପ୍ରକୃତିପ୍ରେମୀମାନେ କ୍ଷୋଭ ପ୍ରକାଶ କରିଛନ୍ତି।

ସ୍ୱତନ୍ତ୍ର ସେବା ଶିବିର ଉଦ୍‌ଘାଟିତ

ଖୁଣ୍ଟା,୧୯।୧(ଡି.ଏନ.ଏ.)- ଖୁଣ୍ଟା ଉଚ୍ଚ ମାଧ୍ୟମିକ ବିଦ୍ୟାଳୟର ଜାତୀୟ ସେବା ଯୋଜନା ଆନୁକୁଲ୍ୟରେ ସ୍ୱତନ୍ତ୍ର ସେବା ଶିବିର ଅଁଳାଶୁଳୀ ଉଚ୍ଚ ପ୍ରାଥମିକ ବିଦ୍ୟାଳୟ ପରିସରରେ ଉଦ୍‌ଘାଟିତ ହୋଇଯାଇଛି। ଉଚ୍ଚ ମାଧ୍ୟମିକ ବିଦ୍ୟାଳୟର ସେବା ଯୋଜନା ଅଧିକାରୀ ସଞ୍ଜୟ ଦାସଙ୍କ ତତ୍ତ୍ୱାବଧାନରେ ଅନୁଷ୍ଠିତ ହେବାକୁ ଥିବା ଏହି ସେବା ଶିବିରକୁ ବିଦ୍ୟାଳୟର ଅଧ୍ୟକ୍ଷ ମୋହନ କୁମାର ମହାପାତ୍ର ଉଦ୍‌ଘାଟନ କରିଥିଲେ। ଏହି ଶିବିର ୭ ଦିନ ଧରି ଅନୁଷ୍ଠିତ ହେବ ବୋଲି ସେବା ଯୋଜନା ଅଧିକାରୀ ଦାସ ସୂଚନା ଦେଇଛନ୍ତି।

ଜିଲାସ୍ତରୀୟ ଫୁଟ୍‌ବଲ୍ ଟୁର୍ନାମେଣ୍ଟ: ଅନୁଗୋଳ ଚାମ୍ପିୟନ

ତେଲକୋଇ,୧୯।୧(ଡି.ଏନ.ଏ): କେନ୍ଦୁଝର ଜିଲା ତେଲକୋଇ ବ୍ଲକ୍ ଅନ୍ତର୍ଗତ କାଳିଆହତା ପଞ୍ଚାୟତର ରାମଚନ୍ଦ୍ରପୁରରେ ଚାଲିଥିବା ଜିଲାସ୍ତରୀୟ ଫୁଟବଲ ଟୁର୍ନାମେଣ୍ଟ ଉଦ୍‌ଯାପିତ ହୋଇଯାଇଛି। ଏଥିରେ ବିଭିନ୍ନ ଜିଲାରୁ ୧୬ ଟି ଦଳ ଭାଗ ନେଇଥିଲେ। ଟୁର୍ନାମେଣ୍ଟରେ ଅନୁଗୋଳ ଜିଲା ଚାମ୍ପିୟନ ହୋଇଥିବା ବେଳେ ସୁକିନ୍ଦା ରନର୍ସ ଅଫ୍ ହୋଇଛି। କେନ୍ଦୁଝର ଜିଲାର ଚମ୍ପୁଆ ଟିମ୍ ତୃତୀୟ ସ୍ଥାନ ଅଧିକାର କରିଥିଲା। ଗ୍ରାମ ଯୁବକ ସଂଘ ସଭାପତି କୁନ୍ତୁରାମ ଯାମୁଦା, ସେକ୍ରେଟାରୀ ସାଲୁକା ମାରାଣ୍ଡି ଓ ଯୁବକ ସଂଘର ସଦସ୍ୟମାନେ ସହଯୋଗ କରିଥିଲେ। ଉଦ୍‌ଯାପନୀ ଉତ୍ସବରେ ସ୍ଥାନୀୟ ସରପଞ୍ଚ ସୀତା ସୋରେନ, ରାଜ୍ୟ ବିଜେଡି ସାଧାରଣ ସମ୍ପାଦକ ଧନୁର୍ଜୟ ସିଦ୍ଧୁ, ସଲେଇକେନା ସରପଞ୍ଚ ପାଙ୍ଗଲା ମୁଣ୍ଡା, ହୋ ସମାଜର ସମାଜିକକର୍ମୀ ଡବର ମୁଣ୍ଡା ଯୋଗଦାନ କରି ଖେଳାଳୀଙ୍କୁ ପୁରସ୍କୃତ କରିଥିଲେ।

ଇସ୍ପାତ କାରଖାନା ପାଇଁ ଜମି କିସମ ପରିବର୍ତ୍ତନକୁ ବିରୋଧ

କେନ୍ଦୁଝର,୧୯।୧(ସ୍ୱ.ପ୍ର.)

କେନ୍ଦୁଝର ଜିଲା ସଦର ତହସିଲ ଅନ୍ତର୍ଗତ ନୂଆଗାଁ ପଞ୍ଚାୟତ ବିରକିଶୋରପୁର ଗ୍ରାମରେ ସରକାରୀ ଜମିର କିସମ ପରିବର୍ତ୍ତନ ପାଇଁ ଗ୍ରାମବାସୀଙ୍କୁ ନୋଟିସ୍ କରାଯାଇଛି। ଜମିକୁ ଇଡ୍‌କୋ ମାଧ୍ୟମରେ ଅଧିଗ୍ରହଣ ପରେ ଏକ ଇସ୍ପାତ କାରଖାନା ପାଇଁ ହସ୍ତାନ୍ତର କରାଯିବ। ଏଥିପାଇଁ କିସମ ପରିବର୍ତ୍ତନ ଓ ଜବରଦଖଲ ଉଚ୍ଛେଦ ପାଇଁ ସର୍ବସାଧାରଣ ଇସ୍ତାହାର କରାଯାଇଛି। ନୋଟିସ୍‌ରେ ପଥରବଣି, ଜଳାଶୟ, ନାଳ କିସମ, ଗୋଦାଣ୍ଡ, ରାସ୍ତା, ପର୍ବତ, ଝାଟି ଜଙ୍ଗଲ, ନୟନଝରି ଓ ଦାଣ୍ଡ ରହିଛି। ଫଳରେ ଗ୍ରାମବାସୀ ଏହାକୁ ବିରୋଧ କରି ଗୁରୁବାର ସଦର ତହସିଲାଦାରଙ୍କ କାର୍ଯ୍ୟାଳୟ ଘେରାଉ କରି ପ୍ରତିବାଦ କରିଛନ୍ତି।

ଗ୍ରାମବାସୀ ଅଭିଯୋଗ ମୁତାବକ, ଉକ୍ତ ଜମି ନ ଦେବାକୁ ଗ୍ରାମବାସୀ ପୂର୍ବରୁ ବିରୋଧ କରି ଆସୁଛନ୍ତି। ଗ୍ରାମର ଅନେକ ଲୋକଙ୍କ କମ ଜମି ଥିବାରୁ ଅଧିଗ୍ରହଣ ହେଲେ ଲୋକଙ୍କ ଜୀବନଜୀବିକା ପ୍ରଭାବିତ ହେବ। ସେହିପରି ଜଳାଶୟ ମାନଙ୍କରେ ଲୋକମାନେ ସ୍ନାନ, ଶୌଚ କରିବା ସହ ଗୃହପାଳିତ ପଶୁ ପାଣି ପିଉଥିଲେ। କିସମ ପରିବର୍ତ୍ତନ ହେଲେ ଜଳ ସମସ୍ୟା ଦେଖାଦେବ ବୋଲି କହିଛନ୍ତି। ଉକ୍ତ ଅଞ୍ଚଳରେ ୪ଟି କାରଖାନା ରହିଥିବାରୁ ବହୁ ପରିମାଣର ବାୟୁ ଏବଂ ଜଳ ପ୍ରଦୂଷଣ ହେଉଛି। ଏଣୁ ଏଠାରେ ଆଉ କାରଖାନା ହେଲେ ପ୍ରଦୂଷଣ ମାତ୍ରା ବଢ଼ିବ ବୋଲି କହିଛନ୍ତି। ସେହିପରି ଉକ୍ତ ଅଞ୍ଚଳରେ ଥିବା ପାହାଡ଼ରେ ବୃକ୍ଷଲତା, ଜଡ଼ିବୁଟି ତଥା ବସବାସ କରୁଥିବା ବନ୍ୟପ୍ରାଣୀ କ୍ଷତିଗ୍ରସ୍ତ ହେବା ସହ ବାସସ୍ଥଳୀ ହରାଇବେ। ଏଠାରେ କାରଖାନା ହେଲେ ଜଳାଶୟ ଓ ବନ୍ଧ କ୍ଷତିଗ୍ରସ୍ତ ହେବା ସହ ଜଳସ୍ତର ହ୍ରାସ ପାଇବ। ଫଳରେ ଜଳ ସମସ୍ୟା ସାଙ୍ଗକୁ ଚାଷବାସରେ ସମସ୍ୟା ଦେଖାଦେବ ବୋଲି କହିଛନ୍ତି। ଜମି ଇଡ୍‌କୋ ଜରିଆରେ ଅଧିଗ୍ରହଣ ହେବାକୁ ଯାଉଥିବାରୁ ତହସିଲ ପକ୍ଷରୁ ଗ୍ରାମବାସୀଙ୍କ ମତାମତ ପାଇଁ ୩୧ ଡିସେମ୍ବରରେ ନୋଟିସ୍ କରିଥିଲେ। ତେବେ ନୋଟିସ୍ ଜାନୁୟାରୀ ୧୨ରେ ସେମାନଙ୍କୁ ପ୍ରୋସେସ ସର୍ଭର ଦ୍ୱାରା ପ୍ରଦାନ କରାଯାଇଛି। ୧୫ ରୁ ୩୦ ଦିନ ମଧ୍ୟରେ ମତାମତ ଦେବାକୁ କୁହାଯାଇଛି। ଏନେଇ ଅଧିକ ସମୟ ଦେବାକୁ ସେମାନେ ଦାବି କରିଛନ୍ତି। ଇଡ୍‌କୋ ଜମି ମାଗିଥିବାରୁ ଉକ୍ତ ଅଞ୍ଚଳରେ ଥିବା ସରକାରୀ ଜମି ଚିହ୍ନଟ କରାଯାଇଛି। ସେସବୁ ନେଇ ଲୋକଙ୍କ କୌଣସି ଅଭିଯୋଗ ଥିଲେ ଆହ୍ୱାନ କରାଯାଇଛି। ଏଣୁ ଲୋକମାନେ ଅଭିଯୋଗ ଦାଖଲ କରିବାକୁ ଆସିଥିଲେ ବୋଲି ସଦର ତହସିଲଦାର ଆଶୀଷ ମହାପାତ୍ର କହିଛନ୍ତି।

କେନ୍ଦୁଝର ସଦର ତହସିଲ କାର୍ଯ୍ୟାଳୟ ଆଗରେ ବିରକିଶୋରପୁରବାସୀ।

ତହସିଲ କାର୍ଯ୍ୟାଳୟ ଘେରିଲେ ଗ୍ରାମବାସୀ

ଗାଡ଼ି ଉଦଳାରେ, ଫାଇନ କଟିଛି ୧୦୦ କି.ମି ଦୂରରେ

ଉଦଳା,୧୯।୧(ଡି.ଏନ.ଏ.)

ଗାଡ଼ି ରହିଛି ଘର ପାଖରେ। ହେଲେ ପରିବହନ ବିଭାଗ ଗାଡ଼ିର ଫିଟନେସ୍ ଏବଂ ରେଜିଷ୍ଟ୍ରେଶନ ନିମନ୍ତେ ୧୦୦ କି.ମି ଦୂର ଟୋଲଗେଟ୍‌ରେ କାଟିଛି ୫ ହଜାର ଟଙ୍କାର ଫାଇନ୍। ଯାହାକୁ ନେଇ ଚର୍ଚ୍ଚା ଜୋର ଧରିବା ସହିତ ପରିବହନ ବିଭାଗର ଅବହେଳା ପଦାରେ ପଡ଼ିଥିବା ଆଲୋଚନା ହେଉଛି।

ଅଭିଯୋଗ ଅନୁଯାୟୀ, ମୟୂରଭଞ୍ଜ ଜିଲା ଉଦଳା ଥାନା କୁଣ୍ଡାବାଇ ଗ୍ରାମର ଦିପେନ କୁମାର ଗିରିଙ୍କର ଓ.ଡି. ୧୧ବି ୪୫୩୬ ନମ୍ବର ବିଶିଷ୍ଟ ଏକ ୩ ଚକିଆ ମାଲ ବୋଝେଇ ଟେମ୍ପୋ ରହିଛି। ଗତ ଜାନୁୟାରୀ ୫ ତାରିଖରେ ଦିପେନଙ୍କ ଗାଡ଼ି ଘରେ ରହିବା ସହିତ ଅଳ୍ପ ଦୂରରେ ଥିବା କୁଣ୍ଡାବାଇ ହାଟକୁ ମାଲ ନେଇଯାଇଥିଲା। ହେଲେ ସେହିଦିନ ବାରିପଦା-ବାଲେଶ୍ୱର ରାଜପଥର ପଦ୍ମନାଭପୁରଠାରେ ଥିବା ଟୋଲଗେଟରେ ଉକ୍ତ ଅଟୋ ଉପରେ ଫାଇନ କଟାଯାଇଛି। ଦିପେନଙ୍କ ଗାଡ଼ି ଟୋଲଗେଟ ଦେଇ ଯାଇଥିବା ବେଳେ ଇ-ଡିଟେକସନ ଜରିଆରେ ତାଙ୍କ ଗାଡ଼ିର ଫିଟନେସ ଏବଂ ରେଜିଷ୍ଟ୍ରେସନ ନ ଥିବା ନେଇ ୫ ହଜାର ଟଙ୍କାର ଫାଇନ କଟିଥିବା ତାଙ୍କ ମୋବାଇଲକୁ ୭ ତାରିଖରେ ମେସେଜ ଆସିଥିଲା। ଏହା ଦେଖିବା ପରେ ଗାଡ଼ି ମାଲିକ ଦିପେନ ତାଜୁବ ହୋଇଯାଇଥିଲେ। ପରେ ସେ ଏ ନେଇ ଉଦଳା ଥାନାରେ ଲିଖିତ ଅଭିଯୋଗ କରିବା ସହିତ ବାରିପଦା ଆରଟିଓଙ୍କ କାର୍ଯ୍ୟାଳୟରେ ମଧ୍ୟ ଘଟଣା ବାବଦରେ ପଚାରି ବୁଝିଥିଲେ। ହେଲେ ଆରଟିଓ କାର୍ଯ୍ୟାଳୟରୁ କୌଣସି ସନ୍ତୋଷଜନକ ଉତ୍ତର ପାଇ ନ ଥିଲେ। ଅନ୍ୟପଟେ ୫ ହଜାର ଟଙ୍କା ଫାଇନ ସେ ପୈଠ କରି ନ ଥିବାରୁ ପୁଣି ଜାନୁୟାରୀ ୧୨ ତାରିଖରେ ପରିବହନ ବିଭାଗ ପକ୍ଷରୁ ଏକ ରିମାଇଣ୍ଡର ମେସେଜ ମଧ୍ୟ ତାଙ୍କ ନିକଟକୁ ଆସିଛି। ଉକ୍ତ ଦିନ ଗାଡ଼ି କୁଣ୍ଡାବାଇରେ ରହିଥିବା ବେଳେ ସେଠାରୁ ୧୦୦ କି.ମି ଦୂର ପଦ୍ମନାଭପୁର ଟୋଲଗେଟରେ ଫାଇନ କିପରି କଟିଲା ତାହା ସବୁଠାରୁ ବଡ଼ ପ୍ରଶ୍ନ। ଯାହାକି ପରିବହନ ବିଭାଗର ଅବହେଳା ଏବଂ ଦାୟିତ୍ୱହୀନତାକୁ ପଦାରେ ପକାଇଛି।

ତ୍ରୁଟିପୂର୍ଣ୍ଣ ଆବାସ ଯୋଜନାକୁ ନେଇ ରାଜରାସ୍ତାରେ କଂଗ୍ରେସ

କଂଗ୍ରେସ ନେତାମାନେ ଅତିରିକ୍ତ ବିଡିଓ ଦିବ୍ୟସିଂହ କହଁରଙ୍କୁ ଦାବିପତ୍ର ପ୍ରଦାନ କରୁଛନ୍ତି।

ଜଳେଶ୍ୱର, ୧୯।୧(ଡି.ଏନ୍.ଏ.)

ନିକଟରେ ସରକାରଙ୍କ ପକ୍ଷରୁ ଆବାସ ଯୋଜନା ତାଲିକା ପ୍ରକାଶ ପାଇଛି । ବିଭିନ୍ନ ତ୍ରୁଟିକୁ ନେଇ ଗାଁଗୁଡିକରେ ପ୍ରବଳ ଅସନ୍ତୋଷ ଦେଖାଦେଇଥିବା ବେଳେ ଗୁରୁବାର ଜଳେଶ୍ୱର କଂଗ୍ରେସ ରାଜରାସ୍ତାକୁ ଓହ୍ଲାଇଛି ।

ପ୍ରକାଶ ପାଇଥିବା ଆବାସ ହିତାଧିକାରୀଙ୍କ ତାଲିକାରେ ଅନେକ ଅସଙ୍ଗତି ରହିଛି। ତାଲିକାରେ ଅନେକ ପ୍ରକୃତ ହିତାଧିକାରୀଙ୍କ ନାମ ସ୍ଥାନ ପାଇ ନ ଥିବାରୁ କଂଗ୍ରେସ ଦଳ ନେତୃତ୍ୱରେ ବହୁ ବ୍ୟକ୍ତି ପଞ୍ଚାୟତ ସମିତି କାର୍ଯ୍ୟାଳୟ ସମ୍ମୁଖରେ ସତ୍ୟାଗ୍ରହ ଆରମ୍ଭ କରିଛନ୍ତି। କଂଗ୍ରେସ ନେତା ସୁଦର୍ଶନ ଦାସ ଯୋଗଦେଇ କେନ୍ଦ୍ରର ଭାଜପା ଓ ରାଜ୍ୟର ବିଜେଡି ସରକାରଙ୍କ ଉପରେ ବର୍ଷିଥିଲେ । ୩ବର୍ଷ ପରେ ପ୍ରକାଶ ପାଇଥିବା ତାଲିକାରେ ଅନିୟମିତତା ସମ୍ପର୍କରେ କହିବା ସହିତ ଏହାକୁ ବରଦାସ୍ତ କରାଯିବ ନାହିଁ ବୋଲି ଚେତାବନୀ ଦେଇଥିଲେ। କଂଗ୍ରେସ ବ୍ଲକ ସଭାପତି ରାଜୀବଲୋଚନ ପରିଡାଙ୍କ ଅଧ୍ୟକ୍ଷତାରେ ଆୟୋଜିତ ସଭାରେ ଜିଲା ସାଧାରଣ ସମ୍ପାଦକ ହେମନ୍ତ ଗିରି, ସରପଞ୍ଚ ପଦ୍ମଲୋଚନ ବେହେରା, ସୁଦାମ ପାତ୍ର, ଗୋପାଳକୃଷ୍ଣ ଜେନା, ଖଗେନ୍ଦ୍ର ସାମଲ, ଖଗେନ୍ଦ୍ର ଜେନା, ବିରେନ୍ ଦେ ଓ ବିଭୁରେନ୍ଦ୍ର ଦେ ପ୍ରମୁଖ ଉଭୟ ରାଜ୍ୟ ଓ କେନ୍ଦ୍ର ସରକାରଙ୍କୁ ସମାଲୋଚନା କରିଥିଲେ । କିନ୍ତୁ ତାଲିକାରେ ସଂଶୋଧନ ନ ହେବା ପର୍ଯ୍ୟନ୍ତ ଆନ୍ଦୋଳନକୁ ତୀବ୍ରତର କରାଯିବ ବୋଲି ସେମାନେ କହିଛନ୍ତି। ୬ ଦଫା ଦାବି ସମ୍ବଳିତ ଦାବିପତ୍ର ବିଡିଓଙ୍କୁ ଦେବାକୁ ଗଲା ବେଳେ ତାଙ୍କ ଅନୁପସ୍ଥିତି ଯୋଗୁ ସତ୍ୟାଗ୍ରହୀମାନେ କାର୍ଯ୍ୟାଳୟ ସମ୍ମୁଖରେ ପ୍ରତିବାଦ କରି ବସିଥିଲେ। ଶେଷରେ ଅତିରିକ୍ତ ବିଡିଓ ଦିବ୍ୟସିଂହ କହଁରଙ୍କୁ ଦାବିପତ୍ର ପ୍ରଦାନ କରିଥିଲେ।

ଆତ୍ମରକ୍ଷା ପ୍ରଶିକ୍ଷଣ ନେଲେ ୧୯୫ ଛାତ୍ରୀ

ବାସୁଦେବପୁର, ୧୯।୧(ଡି.ଏନ.ଏ.)

ଭଦ୍ରକ ଜିଲା ବାସୁଦେବପୁର ବ୍ଲକର ବାରାପୁର ଶହୀଦ ଉଚ୍ଚ ମାଧ୍ୟମିକ ବିଦ୍ୟାଳୟରେ ଚାଲିଥିବା ଆତ୍ମରକ୍ଷା କୌଶଳ ପ୍ରଶିକ୍ଷଣ ଶିବିର ଉଦ୍‌ଯାପିତ ହୋଇଯାଇଛି। ଉଦ୍‌ଯାପନୀ ଉତ୍ସବରେ ଶହୀଦ ଉଚ୍ଚ ମାଧ୍ୟମିକ ବିଦ୍ୟାଳୟର ଅଧ୍ୟକ୍ଷ ଶରତ ଚନ୍ଦ୍ର ପଣ୍ଡା ସଭାପତିତ୍ୱ କରିଥିଲେ। କାର୍ଯ୍ୟକ୍ରମର ସଂଯୋଜକ ଜଗବନ୍ଧୁ ଶତପଥୀ ଛାତ୍ରୀମାନଙ୍କୁ ଆତ୍ମରକ୍ଷା କୌଶଳର ଉପାଦେୟତା ସମ୍ପର୍କରେ କହିଥିଲେ। ଅଧ୍ୟାପିକା ମମତାମଣି ପାଢ଼ୀ, ରଚିତା କର, ଅଧ୍ୟାପକ ରାମାନନ୍ଦ ଦାସ, ବ୍ରଜମୋହନ ଦାସ, ରାଜକିଶୋର ନାୟକ, କ୍ରୀଡ଼ା ଶିକ୍ଷକ ରମେଶ ଚନ୍ଦ୍ର ଭୂୟାଁ ପ୍ରମୁଖ ଆତ୍ମରକ୍ଷା କୌଶଳର ଆବଶ୍ୟକତା ସମ୍ପର୍କରେ ମତ ରଖିଥିଲେ। ମାଷ୍ଟର ଟ୍ରେନର ବର୍ଷାରାଣୀ ସାହୁ ଓ ସୁଭଦ୍ରା ବେହେରା ତାଲିମ ପ୍ରଦାନ କରିଥିଲେ। ପ୍ରଶିକ୍ଷଣ ଗ୍ରହଣ କରିଥିବା ୧୯୫ ଛାତ୍ରୀଙ୍କୁ ପ୍ରମାଣପତ୍ର ପ୍ରଦାନ କରାଯାଇଥିଲା।

ସ୍ୱାମୀ ସମେତ ୪ଜଣଙ୍କୁ ବର୍ଷେ ଜେଲ

ଭଦ୍ରକ ଅଫିସ, ୧୯।୧

ନବବଧୂଙ୍କୁ ଯୌତୁକ ନିର୍ଯାତନା ପାପଲା

ଭଦ୍ରକ ଏସ୍‌ଡିଜେଏମ୍ ଚିନ୍ମୟ କୁମାର ପାଢ଼ୀ ଗୁରୁବାର ଏକ ନବବଧୂଙ୍କୁ ଯୌତୁକ ନିର୍ଯାତନା ମାମଲାର ବିଚାର କରି ସ୍ୱାମୀ, ଶାଶୁ, ଶ୍ୱଶୁର ଓ ନଣନ୍ଦ ୪ଜଣଙ୍କୁ ୧ ବର୍ଷ ଜେଲ ଦଣ୍ଡ ସହ ୩ ହଜାର ଟଙ୍କା ଜରିମାନା ଶୁଣାଣି କରିଛନ୍ତି। ପ୍ରକାଶ ଯେ, ଚାନ୍ଦବାଲି ଥାନା ଅଧୀନ ଦେଉଳିଗାଁ ଗ୍ରାମର ପଞ୍ଚାନନ ମହାରଣାଙ୍କ ଝିଅ ରୁନୁଲତାଙ୍କ ସହ ପୀରହାଟ ଥାନା ଅନ୍ତର୍ଗତ ନରେନ୍ଦ୍ରପୁର ଗ୍ରାମର ଉପେନ୍ଦ୍ର ମଲ୍ଲିକଙ୍କ ପୁଅ ଅଭୟଙ୍କର ୨୦୧୪ରେ ବୈଦିକ ରୀତିରେ ବିବାହ ହୋଇଥିଲା। ପରେ ଶାଶୁଘର ଲୋକେ ଅଧିକ ଯୌତୁକ ଦାବି କରି ବାରମ୍ବାର ନିର୍ଯାତନା ଦେଉଥିଲେ। ୨୦୧୫ ଏପ୍ରିଲ ୧୫ରେ ଅଭୟ ସ୍ତ୍ରୀ ରୁନୁଲତାଙ୍କୁ ମାଡ଼ ମାରିବା ସହ ଅଧିକ ଯୌତୁକ ନ ଆଣିଲେ ଜୀବନରୁ ମାରିଦେବାକୁ ଧମକ ଦେଇ ଘରୁ ବାହାର କରିଦେଇଥିଲେ। ଏନେଇ ରୁନୁଲତାଙ୍କ ବାପା ୨୦୧୫ ମେ' ୬ରେ ତିହିଡ଼ି ଥାନାରେ ଲିଖିତ ଅଭିଯୋଗ କରିଥିଲେ। ପୋଲିସ ରୁନୁଲତାଙ୍କ ସ୍ୱାମୀ ଅଭୟ, ଶାଶୁ ଅହଲ୍ୟା, ଶ୍ୱଶୁର ଉପେନ୍ଦ୍ର ଓ ନଣନ୍ଦ କାଞ୍ଚନଙ୍କ ବିରୋଧରେ ମାମଲା (ନଂ.୧୭୯/୧୫) ରୁଜୁ କରି ୪ଜଣଙ୍କୁ ଗିରଫ ପରେ କୋର୍ଟଚାଲାଣ କରିଥିଲା। ପରେ ସେମାନେ ଜାମିନରେ ଆସିଥିଲେ।

ଏସ୍‌ଜେଏସ୍ କପ କ୍ରିକେଟ ଟୁର୍ନାମେଣ୍ଟ ପିଲେଟ୍ ପାଟ୍ରିଅଟ୍ସ ବିଜୟୀ

ବଡ଼ବିଲ,୧୯।୧(ସ୍ୱ.ପ୍ର.): କେନ୍ଦୁଝର ଜିଲା ବଡ଼ବିଲ ପିଏଚଡିସ୍ଥିତ ଖେଳ ପଡ଼ିଆରେ ବୁଧବାର ଏସ୍‌ଜେଏସ କପ କ୍ରିକେଟ ଟୁର୍ନାମେଣ୍ଟ ଆରମ୍ଭ ହୋଇଛି। ଟୁର୍ନାମେଣ୍ଟରେ ମୋଟ ୮ ଟିମ ଭାଗ ନେଇଥିବାବେଳେ ୭ ଦିନ ଧରି ଟୁର୍ନାମେଣ୍ଟ ଅନୁଷ୍ଠିତ ହେବ। ପ୍ରଥମ ଦିନ ଖେଳରେ ପିଲେଟ୍ ପାଛରକୁ ହରାଇ ପିଲେଟ୍ ପାଟ୍ରିଅଟ୍ସ ବିଜୟୀ ହୋଇଥିଲା। ଆୟୋଜକ ଏସ୍‌ଜେଏସ କମ୍ପାନୀ ଅଧିକାରୀ ଜ୍ୟୋତିରଞ୍ଜନ ପାତ୍ରଙ୍କ ପ୍ରତ୍ୟକ୍ଷ ତତ୍ତ୍ୱାବଧାନରେ ଅତିଥିଙ୍କ ଦ୍ୱାରା କ୍ରୀଡ଼ା ପତାକା ଉତ୍ତୋଳନ କରାଯାଇଥିଲା। ଟିମ ଗୁଡ଼ିକ ମଧ୍ୟରେ ପିଲେଟ ପାଟ୍ରିଅଟ୍ସ, ପିଲେଟ ପାଛର, ଡିଆରଆଇ-୧୧, ଏସ୍‌ଏମ୍‌ଏସ୍ ଲାୟନ୍ସ, ପ୍ରୋଜେକ୍ଟ ପାଛର, ପାୱାର ପ୍ଲସ୍-୧୧, ଡ୍ରିମ ମାଇନର୍ସ ଏବଂ ଶିବ ସୁପର କିଙ୍ଗ୍ ଟିମ୍ ଟୁର୍ନାମେଣ୍ଟରେ ଅଂଶ ଗ୍ରହଣ କରିଛନ୍ତି।

୨୧ଦିନ ପରେ ଅଭିଯୁକ୍ତ ଧରାପଡ଼ି ଜେଲଗଲେ

ଔପଦା, ୧୯।୧

ଔପଦା ଥାନା ଫତେପୁର ପଞ୍ଚାୟତ ଷୋହଳଭଉଣୀ ଡ୍ୟାମଠାରେ ଭୋଜି ସମୟରେ କେତେକ ଯୁବକଙ୍କ ଆକ୍ରମଣରେ ନରଣପୁର ଗ୍ରାମର ଅଶୋକ ପାତ୍ରଙ୍କ ମୃତ୍ୟୁ ହୋଇଥିଲା। ଏହାର ୨୧ଦିନ ପରେ ଜଣେ ଅଭିଯୁକ୍ତ ପୋଲିସ ହାତରେ ଧରାପଡ଼ି ଜେଲ୍ ଯାଇଛନ୍ତି।

ଗତ ଡିସେମ୍ବର ୮ ତାରିଖରେ ଡ୍ୟାମ ନିକଟରେ କେତେକ ଯୁବକ ମିଶି ଭୋଜି କରିଥିଲେ। ଭୋଜି ଖାଇସାରିବା ପରେ କୌଣସି କାରଣରୁ ଯୁବକଙ୍କ ସହିତ ଅଶୋକଙ୍କର ବଚସା ଲାଗିବାରୁ ଯୁବକମାନେ ଅଶୋକଙ୍କୁ ଆକ୍ରମଣ କରିଥିଲେ। ପରିବାର ଲୋକେ ଅଶୋକଙ୍କୁ ଗୁରୁତର ଅବସ୍ଥାରେ ଉଦ୍ଧାର କରି ପ୍ରଥମେ ଖଇରା ଓ ପରେ ଭଦ୍ରକ ଡାକ୍ତରଖାନାରେ ଚିକିତ୍ସା ଲାଗି ଭର୍ତ୍ତି କରିଥିଲେ। ସେଠାରେ ଅବସ୍ଥା ଗୁରୁତର ହେବାରୁ କଟକର ଏକ ଘରୋଇ ନର୍ସିହୋମକୁ ସ୍ଥାନାନ୍ତର ହୋଇଥିଲେ। ସେଠାରେ ଚିକିତ୍ସାଧୀନ ଅବସ୍ଥାରେ ଗତ ୨୮ ତାରିଖରେ ଅଶୋକଙ୍କ ମୃତ୍ୟୁ ହୋଇଥିଲା। ପରେ ମୃତ ଅଶୋକଙ୍କ ଭାଇ କରୁଣାକର ପାତ୍ର ଔପଦା ଥାନାରେ ଅଭିଯୋଗ କରିଥିଲେ। ପୋଲିସ ପକ୍ଷରୁ ଏକ ମାମଲା ରୁଜୁ କରାଯାଇଥିଲା। ଗତ ବୁଧବାର ରାତିରେ ଆକ୍ରମଣରେ ସମ୍ପୃକ୍ତ ନରଣପୁର ଗ୍ରାମର କମଳାକାନ୍ତ ମାଝିଙ୍କୁ ପୋଲିସ ଗିରଫ କରି କୋର୍ଟଚାଲାଣ କରିଛି।

ଆକ୍ରମଣରେ ଯୁବକଙ୍କ ମୃତ୍ୟୁ ଘଟଣା

ମଛପଦା ହାଇସ୍କୁଲ ପୁରାତନ ଛାତ୍ରଙ୍କ ବନ୍ଧୁମିଳନ

ଶିକ୍ଷକଙ୍କ ଗହଣରେ ପୁରାତନ ଛାତ୍ରୀଛାତ୍ରମାନେ।

ବାରିପଦା ଅଫିସ,୧୯।୧

ମୟୂରଭଞ୍ଜ ଜିଲା ବେତନଟୀ ବ୍ଲକ ଅଧୀନ ଗୋପବନ୍ଧୁ ଶିକ୍ଷା ନିକେତନ ମଛପଦା ହାଇସ୍କୁଲ ୨୦୦୬ ମାଟ୍ରିକ୍ ବ୍ୟାଚର ଏକ

ପୋଖରୀରେ ବୁଡି ଯୁବକଙ୍କ ମୃତ୍ୟୁ

ବାହାନଗା,(ଡି.ଏନ.ଏ.)-ବାଲେଶ୍ୱର ଜିଲା ବାହାନଗା ବ୍ଲକ ବିଷ୍ଣୁପୁର ଅଞ୍ଚଳର ଜଣେ ଯୁବକ ପୋଖରୀରେ ବୁଡି ପ୍ରାଣ ହରାଇଛନ୍ତି। ଗ୍ରାମର ଲକ୍ଷ୍ମୀଧର ତ୍ରିପାଠୀ ପୋଖରୀକୁ ଶୌଚ ହେବା ପାଇଁ ଯାଇଥିବା ବେଳେ ପାଣିରେ ପଡିଯାଇଥିଲେ। ପରିବାର ଲୋକେ ବହୁ ଖୋଜାଖୋଜି କରିବା ପରେ ପୋଖରୀରେ ଭାସୁଥିବା ଦେଖିବାକୁ ପାଇଥିଲେ। ଗ୍ରାମବାସୀ ପାଣିରୁ ଯୁବକଙ୍କ ମୃତଦେହ ଉଦ୍ଧାର କରିଥିଲେ। ଖବର ପାଇ ଗୋପାଳପୁର ଥାନା ପୋଲିସ ପହଞ୍ଚି ଶବ ଜବତ କରି ବ୍ୟବଚ୍ଛେଦ ପାଇଁ ସୋର ଡାକ୍ତରଖାନାକୁ ପଠାଇଛି। ଏନେଇ ଏକ ଅପମୃତ୍ୟୁ ମାମଲା ରୁଜୁ ହୋଇଛି।

ଆଜି କ'ଣ କେଉଁଠି

ସିମୁଳିଆ

- ପଦ୍ମାବତୀ ବାଳିକା ଉଚ୍ଚ ବିଦ୍ୟାଳୟ ଓ ସରକାରୀ ଉଚ୍ଚ ପ୍ରାଥମିକ ବିଦ୍ୟାଳୟର ବାର୍ଷିକ ଉତ୍ସବ, ସମୟ: ପୂର୍ବାହ୍ନ ୧୧ଟା, ସ୍ଥାନ: ବଣା।

କେନ୍ଦୁଝର

- କେନ୍ଦ୍ର ଆଦିବାସୀ କଲ୍ୟାଣମନ୍ତ୍ରୀ ଅର୍ଜୁନ ମୁଣ୍ଡାଙ୍କ ପାଟଣା ଗସ୍ତ, ଭାଜପା ବୁଥସ୍ତରୀୟ କାର୍ଯ୍ୟକ୍ରମରେ ଯୋଗଦାନ। ସ୍ଥାନ- ସାହାରପଡ଼ା ବ୍ଲକ୍, ସମୟ- ସନ୍ଧ୍ୟା ୬ ଘଟିକା।
- ଯୋଡ଼ା ମହୋତ୍ସବ ଉଦ୍‌ଘାଟନୀ ଦିବସ । ସ୍ଥାନ- ଯୋଡ଼ା କେନ୍ଦ୍ରୀୟ ଖେଳପଡିଆ, ସମୟ- ଅପରାହ୍ନ ୨ ଘଟିକା।

ସର୍ବଭାରତୀୟ ଭଲିବଲ ଟୁର୍ନାମେଣ୍ଟ

ମୋରଡ଼ା,୧୯।୧(ଡି.ଏନ.ଏ.)- ମୟୂରଭଞ୍ଜ ଜିଲା ରାସଗୋବିନ୍ଦପୁର ବ୍ଲକ ଅଧୀନ ତୋଟାପଡ଼ା ପଞ୍ଚାୟତର ପାଇକସାହିରେ ଶ୍ରୀ ଚୈତନ୍ୟ ଦେବ ମେମୋରିଆଲ ୬୪ତମ ସର୍ବ ଭାରତୀୟ ବାର୍ଷିକ ଭଲିବଲ ଟୁର୍ନାମେଣ୍ଟ ରଣଜିତ କ୍ଲବ ହାଟସାହି ଓ ପାଇକସାହି ଆନୁକୂଲ୍ୟରେ ଅନୁଷ୍ଠିତ ହୋଇଯାଇଛି। ଏଥିରେ ହରିୟାଣା କିଙ୍ଗସ ହରିୟାଣା, ବନାରସ ୟୁପି, ରାଇଜିଙ୍ଗ କ୍ଲବ ରାଉରକେଲା, ସୂର୍ଯ୍ୟ ଶିଖା ଭଦ୍ରକ, ରାୟପୁର ଛତିଶଗଡ଼ ଓ ଦିଲ୍ଲୀ ପ୍ରଭୃତି ୬ଟି ଦଳ ଭାଗ ନେଇଥିଲେ। ଫାଇନାଲ ମ୍ୟାଚ ହରିୟାଣା କିଙ୍ଗସ ହରିୟାଣା ଓ ରାଇଜିଙ୍ଗ କ୍ଲବ ରାଉରକେଲା ମଧ୍ୟରେ ଅନୁଷ୍ଠିତ ହୋଇଥିଲା। ହରିୟାଣା ଦଳ ୩-୧ ସେଟରେ ରାଇଜିଙ୍ଗ କ୍ଲବ ରାଉରକେଲାକୁ ପରାସ୍ତ କରି ଚାମ୍ପିୟନ ହୋଇଥିଲା। ମୁଖ୍ୟ ଅତିଥି ଭାବେ ମୋରଡ଼ା ବିଧାୟକ ରାଜକିଶୋର ଦାସ, ସମ୍ମାନୀୟ ଅତିଥି ଭାବେ ରାସଗୋବିନ୍ଦପୁର ତହସିଲଦାର ମୋହିନୀ ନାୟକ, ଅତିରିକ୍ତ ଏସ୍‌ପି ସୁରେଶ ନାୟକ, ପ୍ରଜ୍ଞା ପାରମିତା ମହାନ୍ତି ବାଲେଶ୍ୱର ଟ୍ରାଫିକ ଆଇଆଇସି, ଅଜିତ ତ୍ରିପାଠୀ ସାଇ ଭଲିବଲ କୋଚ, ସତ୍ୟବାନ ନାୟକ ବିଡିଓ ବାଙ୍ଗିରିପୋଷି, ଅରୁଣ କୁମାର ନାୟକ ଅତିରିକ୍ତ କମାଣ୍ଡାଣ୍ଟ କୋରାପୁଟ ପ୍ରମୁଖ ଯୋଗ ଦେଇଥିଲେ। କ୍ଲବର ଉଦ୍ୟୋକ୍ତା ଦେବକାନ୍ତ ନାୟକ, ସନ୍ତୋଷ ନାୟକ, ସଂଯୋଗ ନାୟକ, ଜନ ମହାନ୍ତି, ଜୟ ପ୍ରକାଶ ମହାନ୍ତି ପ୍ରମୁଖ ଉପସ୍ଥିତ ଥିଲେ।

ଭଲି ବଲ୍ ପ୍ରତିଯୋଗିତା

ସାରସକଣା,୧୯।୧(ଡି.ଏନ.ଏ.)- ମୟୂରଭଞ୍ଜ ଜିଲା ସାରସକଣା ବ୍ଲକ ସରଗଡ଼ା ଗ୍ରାମରେ ଏକ ଦିବସୀୟ ଭଲି ବଲ୍ ଏବଂ କ୍ରୀଡ଼ା ପ୍ରତିଯୋଗିତା ଅନୁଷ୍ଠିତ ହୋଇ ଯାଇଛି। ସଭାପତି ପଦ୍ମଲୋଚନ ମହାନ୍ତଙ୍କ ସଭାପତିତ୍ୱରେ ସୀମାନ୍ତ ମହାବିଦ୍ୟାଳୟ ଅଧ୍ୟକ୍ଷ ନଳିନୀ ରଞ୍ଜନ ସେନାପତି, ଡ. ଦେବଦତ୍ତ ମହାନ୍ତି, ସମ୍ପାଦକ ସମୀର ନାଏକ ଅତିଥି ଭାବେ ଯୋଗଦେଇ ଏହି କ୍ରୀଡ଼ା ପ୍ରତିଯୋଗିତାକୁ ଉଦ୍‌ଘାଟନ କରିଥିଲେ। ୧୦ଟି ଦଳକୁ ନେଇ ଆୟୋଜିତ ଏହି ଖେଳରେ କେ.ସି.ଏ.ସି ଦଳ ପ୍ରଥମ ହୋଇଥିବା ବେଳେ ପାରେଶ୍ୱର ପାନ୍ଧଡ଼ା ଦଳ ଦ୍ୱିତୀୟ ସ୍ଥାନ ଅଧିକାର କରିଥିଲା। ମୁଖ୍ୟଅତିଥି ଭାବେ ପୂର୍ବତନ ବିଧାୟକ ଭାଦବ ହାଁସଦା, ସମ୍ମାନିତ ଅତିଥି ଭାବେ ସତ୍ୟଜିତ ଦତ୍ତ, ସାମାଜିକ କର୍ମୀ ମଳୟ କୁମାର ନାୟକ, ମୁଖ୍ୟ ବକ୍ତା ଭାବେ ଅଧ୍ୟାପକ ଅଶୋକ କୁମାର ପୁଷ୍ଟି ଯୋଗ ଦେଇଥିଲେ। ଶିଶିର କୁମାର ଦାସ, ମହେନ୍ଦ୍ର ମହାନ୍ତ, ଫକିର କୁମାର ନାଏକ, ସୁକାନ୍ତ କୁମାର ନାଏକ, ଗଣେଶ୍ୱର ପାତ୍ର ସହଯୋଗ କରିଥିଲେ। ସଂଗ୍ରାମ କେଶରୀ ପରିଡ଼ା, ଶିବ ପ୍ରସାଦ ସାହୁ, ପଲ୍ଲବୀ ସାହୁ, ଇତିଶ୍ରୀ ପରିଡ଼ା, ଦୀପିକା ମହାନ୍ତ, ମାମିନା ନାଏକ ଖେଳ ପରିଚାଳନା କରିଥିଲେ।

ଧାନବସ୍ତା ରଖି ରାସ୍ତାରେ ଚାଷୀ

ବାରିପଦା ଅଫିସ,୧୯।୧

ରାସ୍ତାରେ ଧାନବସ୍ତା ରଖି ବିକ୍ଷୋଭ କରୁଥିବା ଚାଷୀ।

ମୟୂରଭଞ୍ଜ ଜିଲାରେ ଖୋଲିଥିବା ଧାନମଣ୍ଡିରେ କଟନି ଛଟନିକୁ ନେଇ ଗୁରୁବାର ଜିଲାପାଳଙ୍କ କାର୍ଯ୍ୟାଳୟ ଆଗରେ ଚାଷୀମାନେ ବିକ୍ଷୋଭ ପ୍ରଦର୍ଶନ କରିଛନ୍ତି। ନବ ନିର୍ମାଣ କୃଷକ ସଙ୍ଗଠନ ପକ୍ଷରୁ ଶତାଧିକ ଚାଷୀ ରାସ୍ତା ଉପରେ ଧାନବସ୍ତା ରଖି ପ୍ରତିବାଦ ଜଣାଇବା ସହ କାର୍ଯ୍ୟାନୁଷ୍ଠାନ ପାଇଁ ଦାବି କରିଥିଲେ। ଫଳରେ ମୁଖ୍ୟ ରାସ୍ତାରେ ଯାତାୟାତ ବନ୍ଦ ରହିବାରୁ ଅପ୍ରୀତିକର ପରିସ୍ଥିତି ସୃଷ୍ଟି ହୋଇଥିଲା। ବୁଝାଶୁଝା ପରେ ମଧ୍ୟ ଚାଷୀମାନେ ଜିଦ୍‌ରେ ଅଟଳ ରହିବାରୁ ପୋଲିସ ବଳପୂର୍ବକ ସେମାନଙ୍କୁ ଉଠାଇବାକୁ ଯାଇ ବିଫଳ ହୋଇଥିଲା। ବିଭାଗୀୟ ଅଧିକାରୀ ପହଞ୍ଚି ସମସ୍ୟାର ସମାଧାନ କରିବା ଲାଗି ପ୍ରତିଶ୍ରୁତି ଦେବା ପରେ ପରିସ୍ଥିତି ସ୍ୱାଭାବିକ ହୋଇଥିଲା।

ଜିଲାରେ ଥିବା ୨୬ ବ୍ଲକର ୫୨ଟି ଲ୍ୟାମ୍ପସ୍ ଅଧୀନରେ ୧୦୩ଟି ମଣ୍ଡି ରହିଛି। ଚଳିତ ବର୍ଷ ଜିଲାର ୬୩ହଜାର ୬୭୮ଜଣ ଚାଷୀ ଧାନ ବିକ୍ରି ଲାଗି ପଞ୍ଜୀକୃତ ହୋଇଥିବା ବେଳେ ଅଦ୍ୟାବଧି ୨୦ହଜାର ୮ଶହ ଚାଷୀ ଧାନ ବିକ୍ରି କରିଛନ୍ତି। ଏହି ଚାଷୀମାନଙ୍କୁ ଠିକ୍ ସମୟରେ ଟୋକନ ମିଳୁ ନ ଥିବା ବେଳେ ଧାନ କୁଇଣ୍ଟାଲ ପ୍ରତି ୧୦ରୁ ୨୦କିଗ୍ରା ପର୍ଯ୍ୟନ୍ତ କାଟି ଦିଆଯାଉଛି ବୋଲି ଚାଷୀମାନେ ଅଭିଯୋଗ କରିଛନ୍ତି। ଧାନମଣ୍ଡିରେ ବ୍ୟାପକ ଅବ୍ୟବସ୍ଥା ଲାଗି ରହିବା ସହ ମିଲରଙ୍କ ପ୍ରାଦୁର୍ଭାବ ବଢ଼ିବାରେ ଲାଗିଛି। ଧାନର କଟନି ଛଟନି ଚାଷୀଙ୍କ ପେଟ ମାରଣ ନୀତି ସାଜିଛି ବୋଲି ଚାଷୀ ବଳରାମ ମହାନ୍ତ, ହରିମୋହନ ନାଏକ ଓ ବିକାଶ ମହାନ୍ତ ପ୍ରମୁଖ ଅଭିଯୋଗ କରିଛନ୍ତି। ମିଲରମାନେ ମୁନାଫା କମାଉଥିବା ବେଳେ ଚାଷୀ କ୍ଷତି ସହୁଥିବା ପ୍ରାଣବନ୍ଧୁ ପଲେଇ ପ୍ରକାଶ କରିଛନ୍ତି। ଏହାକୁ ନେଇ ସଙ୍ଗଠନ ପକ୍ଷରୁ ଶତାଧିକ ଚାଷୀ ଏକତ୍ରିତ ହୋଇ ଧାନ ବସ୍ତା ରଖି ପ୍ରତିବାଦ କରିଥିଲେ। ଜିଲାର ବାଙ୍ଗରିପୋଷି, ବଡ଼ସାହି, କୁଳିଅଣା ଓ ବେତନଟୀ ଆଦି ବିଭିନ୍ନ ବ୍ଲକର ଶତାଧିକ ଚାଷୀ ଦୀର୍ଘ ସମୟ ପର୍ଯ୍ୟନ୍ତ ରାସ୍ତା ଅବରୋଧ କରିଥିଲେ। ଖବରପାଇ ତହସିଲଦାର ବିକ୍ରମ କିଶୋର ପରିଡ଼ା, ଅତିରିକ୍ତ ଜିଲା ଯୋଗାଣ ଅଧିକାରୀ ଦିଲ୍ଲୀପ କୁମାର ପାଣିଗ୍ରାହୀ, ବାରିପଦା ସଦର ଏସ୍‌ଡିପିଓ ପ୍ରକାଶ ଜେମ୍ବ ଟପୋ ଓ ବାରିପଦା ଟାଉନ ଥାନା ଅଧିକାରୀ ଅଜୟ ସୁଦର୍ଶନ ବାଗେ ପ୍ରମୁଖ ପହଞ୍ଚି ବୁଝାଶୁଝା କରିବା ପରେ ରାସ୍ତା ଅବରୋଧ ହଟିଥିଲା । ଏ ସଂକ୍ରାନ୍ତରେ ଅତିରିକ୍ତ ଯୋଗାଣ ଅଧିକାରୀ ପାଣିଗ୍ରାହୀ କୁହନ୍ତି, ମଣ୍ଡିରେ କଟନି ଛଟନି ସମ୍ପର୍କରେ କୌଣସି ଅଭିଯୋଗ ମିଳିନାହିଁ। ତେବେ ବିଭାଗ ପକ୍ଷରୁ ମଣ୍ଡିଗୁଡ଼ିକ ଉପରେ ସ୍ୱତନ୍ତ୍ର ଦୃଷ୍ଟି ଦିଆଯିବା ସହ ଘଟଣାର ତଦନ୍ତ କରାଯିବ ବୋଲି କହିଛନ୍ତି। ଅନ୍ୟ ପକ୍ଷେ କଟନି ଛଟନି ସମସ୍ୟାର ସମାଧାନ ନ ହେଲେ ଆନ୍ଦୋଳନକୁ ଜୋରଦାର କରାଯିବ ବଶେଳି ସଙ୍ଗଠନର ଜିଲା ପ୍ରଭାରୀ ଚିନୁ ଦାସ କହିଛନ୍ତି।

ଜିଲାପାଳଙ୍କ କାର୍ଯ୍ୟାଳୟ ଆଗରେ ବିକ୍ଷୋଭ

ଜିଲାପାଳଙ୍କ ଅଫିସ ଆଗରେ ବିକ୍ଷୋଭ

ନବନିର୍ମାଣ କୃଷକ ସଙ୍ଗଠନର ସଦସ୍ୟମାନେ ଧାରଣାରେ ବସିଛନ୍ତି।

ଭଦ୍ରକ ଅଫିସ, ୧୯।୧

ନବନିର୍ମାଣ କୃଷକ ସଙ୍ଗଠନ ପକ୍ଷରୁ ଗୁରୁବାର ଭଦ୍ରକ ଜିଲାପାଳଙ୍କ କାର୍ଯ୍ୟାଳୟ ସମ୍ମୁଖରେ ଧାନବସ୍ତା ରଖି ବିକ୍ଷୋଭ ପ୍ରଦର୍ଶନ କରାଯାଇଛି। ମଣ୍ଡିରେ ଟୋକନ ପାଇଥିବା ଚାଷୀମାନଙ୍କଠାରୁ ଧାନ ନେବାରେ ବିଳମ୍ବ, କଟ୍‌ନୀ ଛଟ୍‌ନୀ ପ୍ରତିବାଦରେ ଏହି ବିକ୍ଷୋଭ କରାଯାଇଥିଲା। ଜିଲା ପ୍ରଶାସନ ଦାବି ନ ଶୁଣିଲେ ବିଷପିଇ ଆତ୍ମହତ୍ୟା କରିବେ ବୋଲି ସଙ୍ଗଠନ ପକ୍ଷରୁ ଚେତାବନୀ ଦିଆଯାଇଛି। ପୂର୍ବରୁ ଏହି ସମସ୍ୟା ସମ୍ପର୍କରେ ଜିଲା ପ୍ରଶାସନ ଓ ଜିଲା ଯୋଗାଣ ଅଧିକାରୀଙ୍କୁ ଭେଟିଜଣାଇଥିଲେ ମଧ୍ୟ କୌଣସି ପ୍ରତିକାର କରା ନ ଯିବାରୁ ଏଭଳି ବିକ୍ଷୋଭ ନିଷ୍ପତ୍ତି ନିଆଯାଇଛି। ଦାବି ପୂରଣ ନ ହେବା ପର୍ଯ୍ୟନ୍ତ ଆନ୍ଦୋଳନ ଜାରି ରହିବ ବୋଲି ସଙ୍ଗଠନର ତ୍ରିଲୋଚନ ପଣ୍ଡା ଓ ସତ୍ୟରଞ୍ଜନ ନାୟକ କହିଛନ୍ତି।

ରାସ୍ତାରେ ଧାନ ଢାଳିଲେ

ଅସାଧୁ ସମ୍ପାଦକ, ମିଲରଙ୍କୁ ଗିରଫ ଦାବି

କେନ୍ଦୁଝର,୧୯।୧(ସ୍ୱ.ପ୍ର.)

ଏଫ୍‌ଏକ୍ୟୁ ଆଳରେ ଧାନର ମୂଲ୍ୟ କାଟ, ମଣ୍ଡିରେ ଧାନ ବିକ୍ରିରେ ଅବ୍ୟବସ୍ଥା, ମିଲରମାନଙ୍କୁ ଅହେତୁକ ଅନୁକମ୍ପା ପ୍ରଦର୍ଶନ, ମଣ୍ଡିରେ ଧାନ କିଣା ଯାଉ ନ ଥିବା ଆଦି ଦାବିରେ ଗୁରୁବାର ନବନିର୍ମାଣ କୃଷକ ସଂଗଠନ ପକ୍ଷରୁ ରାସ୍ତାରେ ଧାନ ଢାଳି ବିକ୍ଷୋଭ କରାଯାଇଛି। ଆନ୍ଦୋଳନରେ ଜିଲାର ବିଭିନ୍ନ ପ୍ରାନ୍ତରୁ ଶତାଧିକ ଚାଷୀ ଜିଲାପାଳଙ୍କ କାର୍ଯ୍ୟାଳୟ ସମ୍ମୁଖରେ ଏକତ୍ରିତ ହୋଇ ଅସାଧୁ ମିଲର ଏବଂ ସମ୍ପାଦକମାନଙ୍କୁ ଗିରଫ ଦାବି କରିଥିଲେ।

ଅଭିଯୋଗ ମୁତାବକ, ମଣ୍ଡିରେ ଖୋଲା ଆକାଶ ତଳେ ସେମାନଙ୍କ ଧାନ ପଡ଼ି ରହିଛି। ଦଲାଲମାନେ କମ ଦରରେ ଧାନ କିଣି ମିଲରମାନଙ୍କୁ ବିକ୍ରୀ କରି ଫାଇଦା ପାଉଛନ୍ତି। ଚାଷୀଙ୍କ ଧାନରେ ଅଗାଡ଼ି, ଧୂଳିମଳି ଥିବା କହି ୫ ରୁ ୧୦ କେଜି ଧାନ କଟନୀ ଛଟନୀ କରାଯାଇଥିବା ଚାଷୀମାନେ ଅଭିଯୋଗ କରିଛନ୍ତି। ଜିଲାରେ ହଜାର ହଜାର ଚାଷୀ ଖରିଫ୍ ଧାନ ଅମଳ କରିବା ପରେ ଧାନ ବିକ୍ରୀ ପାଇଁ ସମସ୍ୟାର ଶିକାର ହେଉଥିବା କହିଥିଲେ। ଏ ନେଇ ଜିଲାପାଳଙ୍କ କାର୍ଯ୍ୟାଳୟ ଆଗରେ ଧାନ ଢାଳି ସକାଳ ୮ଟାରେ ପ୍ରତିବାଦ କରିଥିଲେ। ୧୧ଟାରେ ଜିଲା ମୁଖ୍ୟ ବେସାମରିକ ଯୋଗାଣ ଅଧିକାରୀ ବସନ୍ତ ପଣ୍ଡା ଚାଷୀଙ୍କ ସହ ଆଲୋଚନା ପରେ ଚାଷୀମାନେ ଆନ୍ଦୋଳନରୁ ଉଠିଥିଲେ।

ରାସ୍ତା ଉପରେ ଧାନ ଢାଳି ଚାଷୀ ପ୍ରତିବାଦ କରୁଛନ୍ତି।

ବିକ୍ରିରେ ସ୍ୱଚ୍ଛତା ଦାବି

ଜିଲାପାଳଙ୍କ ଅଫିସ ସମ୍ମୁଖରେ ବିକ୍ଷୋଭ।

ବାଲେଶ୍ୱର ଅଫିସ, ୧୯।୧

ବାଲେଶ୍ୱର ଜିଲାପାଳଙ୍କ ଅଫିସ୍ ସମ୍ମୁଖରେ ନବନିର୍ମାଣ କୃଷକ ସଙ୍ଗଠନ ଓ ଚାଷୀ ଏକତା ମଞ୍ଚର ଆହ୍ୱାନରେ ଶତାଧିକ କୃଷକ, ବିଭିନ୍ନ ରାଜନୈତିକ ଦଳର କର୍ମକର୍ତ୍ତା ବିକ୍ଷୋଭ ପ୍ରଦର୍ଶନ କରି କୃଷକମାନଙ୍କର ୫ଦଫା ଦାବିପତ୍ର ମୁଖ୍ୟମନ୍ତ୍ରୀଙ୍କ ଉଦ୍ଦେଶ୍ୟରେ ପ୍ରଦାନ କରିଛନ୍ତି।

ଜିଲାରେ ଆବଶ୍ୟକସଂଖ୍ୟକ ଧାନମଣ୍ଡି ଖୋଲିବା, ସମସ୍ତ ସେବା ସମବାୟ ସଂସ୍ଥା ଦ୍ୱାରା ଚାଷୀଙ୍କଠାରୁ ଧାନ କିଣିବାର ସୁବନ୍ଦୋବସ୍ତ କରିବା, ଧାନର ସରକାରୀ ଧାର୍ଯ୍ୟ ଦର କୁଇଣ୍ଟାଲ୍ ପିଛା ୨୦୪୦ଟଙ୍କାରେ କିଣିବା, କଟ୍‌ନୀ ଛଟ୍‌ନୀ ବନ୍ଦ କରିବା, ଟୋକନ୍ ପ୍ରଦାନରେ ସ୍ୱଚ୍ଛତା ରକ୍ଷା କରିବା ସହ ଅନ୍ୟ ରାଜ୍ୟର ବେପାରୀ ଓ ଦଲାଲ୍‌ଙ୍କ ବିରୋଧରେ କାର୍ଯ୍ୟାନୁଷ୍ଠାନ ଗ୍ରହଣ କରିବାକୁ ଦାବି କରାଯାଇଛି। ବିକ୍ଷୋଭସ୍ଥଳରେ ବିଧାନଚନ୍ଦ୍ର ରାୟଙ୍କ ଅଧ୍ୟକ୍ଷତାରେ ଅନୁଷ୍ଠିତ ସଭାରେ ବିଭିନ୍ନ କୃଷକ ସଙ୍ଗଠନ ପକ୍ଷରୁ ଅରୁଣ ଜେନା, ପୂର୍ବତନ ବିଧାୟକ ଚିତ୍ତରଞ୍ଜନ ଷଡ଼ଙ୍ଗୀ, ବିପ୍ଳବ ପ୍ରଧାନ, ଗୌରାଙ୍ଗ ପାଣିଗ୍ରାହୀ, ସଂଗ୍ରାମ କୁମାର ଜେନା, ସୁରଜିତ୍ ପୋଥାଳ, ଦୟାନିଧି ପଣ୍ଡା, ପ୍ରଦୀପ ସ, ପ୍ରଜ୍ଞା ପାରମିତା ବିଶ୍ୱାଳ, ବେଣୁଧର ବାରିକ, ପ୍ରତିମା ପଣ୍ଡା, ଜତିନ୍ ପାତ୍ର ଓ ଭାଗ୍ୟଧର ପ୍ରଧାନ ପ୍ରମୁଖ ରାଜ୍ୟ ଓ କେନ୍ଦ୍ର ସରକାରଙ୍କର କୃଷକ ବିରୋଧୀ ନୀତିର ସମାଲୋଚନା କରିଥିଲେ। ବିକ୍ଷୋଭସ୍ଥଳରୁ ଏକ ପ୍ରତିନିଧି ଦଳ ଜିଲାପାଳ ଦତ୍ତାତ୍ରେୟ ଭାଉସାହେବ ଶିନ୍ଦେଙ୍କୁ ସାକ୍ଷାତ୍ କରି ମୁଖ୍ୟମନ୍ତ୍ରୀଙ୍କ ଉଦ୍ଦେଶ୍ୟରେ ଦାବିପତ୍ର ପ୍ରଦାନ କରିଥିଲେ। ନିର୍ଦ୍ଦିଷ୍ଟ ଅଭିଯୋଗ ଉପରେ ତଦନ୍ତ ଓ ଦୃଢ଼ କାର୍ଯ୍ୟାନୁଷ୍ଠାନ ଗ୍ରହଣ କରାଯିବ ବୋଲି ଜିଲାପାଳ ପ୍ରତିଶ୍ରୁତି ଦେଇଥିବା ଜଣାପଡ଼ିଛି।

ବିଦ୍ୟୁତ୍ ଖୁଣ୍ଟ ଚୋରି, ଜଣେ ଗିରଫ

ବିକ୍ରି ପାଇଁ ନେବାବେଳେ ଧରାପଡ଼ିଲେ

ଧାମନଗର,୧୯।୧ (ସ୍ୱ.ପ୍ର.)

ଭଦ୍ରକ ଜିଲା ଧାମନଗର ଏନ୍‌ଏସି ଅଧୀନ କାଟଣାପାହି ନିକଟରେ ସ୍ଥାନୀୟ ପୋଲିସ ପାଟ୍ରୋଲିଂ ସମୟରେ ଚୋରା ବିଦ୍ୟୁତ୍ ଖୁଣ୍ଟ ନେଇ ଯାଉଥିବା ଏକ ଟାଟାଏସି ଗାଡ଼ି ଜବତ କରିବା ସହ ଜଣଙ୍କୁ ଗିରଫ କରିଛି। ସେ ହେଲେ ଧାମନଗର ଫକୀରସାହିର ସାହା ଆକବର। ସୂଚନା ଅନୁଯାୟୀ, କାଟଣାପାହି ଷ୍ଟାଡିୟମ ସ୍ଥିତ ବିଦ୍ୟୁତ୍ ଷ୍ଟ୍ରକ୍‌ଚର ନିକଟରେ ଗଚ୍ଛିତ ଥିବା ଲୁହା ବିଦ୍ୟୁତ୍ ଖୁଣ୍ଟକୁ ମଙ୍ଗଳବାର ବିଳମ୍ବିତ ରାତିରେ ଫକୀରସାହି ଅଞ୍ଚଳର କେତେକ ଲୋକ ଗ୍ୟାସ୍ କଟରରେ କାଟି ବିକ୍ରି କରିବାକୁ ଯାଉଥିଲେ। ପାଟ୍ରୋଲିଂରେ ଥିବା ଧାମନଗର ଥାନା ଏଏସ୍‌ଆଇ ଗୁରୁପ୍ରସାଦ ବେହେରା ଓ ସହକର୍ମୀମାନେ ସୂଚନା ପାଇ ଉକ୍ତ ସ୍ଥାନକୁ ଯାଉଥିବା ବେଳେ ସେମାନେ ଗାଡ଼ି ନେଇ ଫେରାର ହେଉଥିଲେ। ପୋଲିସ ପିଛା କରି ଗାଡ଼ିକୁ ଧରିବା ସହ ସାହା ଆକବରଙ୍କୁ କାବୁ କରିଥିବା ବେଳେ ଅନ୍ୟ ସହଯୋଗୀମାନେ ଖସି ପଳାଇଥିଲେ। ସ୍ଥାନୀୟ ବିଦ୍ୟୁତ୍ ବିଭାଗ କନିଷ୍ଠ ଯନ୍ତ୍ରୀଙ୍କ ଅଭିଯୋଗକ୍ରମେ ମାମଲା (ନଂ.୨୪/୨୩) ରୁଜୁ କରାଯାଇଛି।

ବାଇକ୍ ଧକ୍କାରେ ନାବାଳିକା ମୃତ, ୨ ଗୁରୁତର

ପାଟଣା,୧୯।୧(ସ୍ୱ.ପ୍ର.): କେନ୍ଦୁଝର ଜିଲା ପାଟଣା ଥାନା ଦିଗପଶି କେଶଡ଼ିହା ରାସ୍ତା ଶଙ୍ଖାସର ନିକଟରେ ଗୁରୁବାର ସନ୍ଧ୍ୟାରେ ବାଇକ୍ ଧକ୍କାରେ ଜଣେ ନାବାଳିକାଙ୍କ ମୃତ୍ୟୁ ହୋଇଛି। ବାଇକ୍ ଚାଳକଙ୍କ ସହ ଅନ୍ୟ ଜଣେ ଗୁରୁତର ହୋଇଥିବା ଜଣାପଡ଼ିଛି। ମୃତ ନାବାଳିକା ଦିଗପଶି ଗ୍ରାମର ମହେଶ୍ୱର ମାଝୀଙ୍କ ଝିଅ ଜ୍ୟୋତିପ୍ରିୟା ହେମ୍ବ୍ରମ(୧୫)। ଗୁରୁତର ଚଞ୍ଚୁଆ ଅଞ୍ଚଳର ନଳିନୀ ଦଙ୍ଗା। ଦୁଇ ସାଙ୍ଗ କେଶଡ଼ିହା ମକର ମେଳା ଦେଖିବାକୁ ଚାଲି ଯାଉଥିବା ବେଳେ ପଛ ପାର୍ଶ୍ୱରୁ ବାଇକ୍ ଧକ୍କା ଦେଇଥିଲା। ଦୁର୍ଘଟଣାରେ ବାଇକ ଆରୋହୀ ଜରକିନାଳୀ ଗ୍ରାମର ଲକ୍ଷ୍ମଣ ମାଝୀ ମଧ୍ୟ ଗୁରୁତର ହୋଇଛନ୍ତି।

ଥାନାଧିକାରୀଙ୍କ ବିରୋଧରେ ଏସ୍‌ପିଙ୍କ ନିକଟରେ ଫେରାଦ

ଭଦ୍ରକ ଅଫିସ, ୧୯।୧

ଏକ ନାବାଳିକା ଅପହରଣ ଘଟଣାରେ ଭଦ୍ରକ ଗ୍ରାମାଞ୍ଚଳ ଥାନାରେ ଅଭିଯୋଗ ପରେ ମାମଲା ରୁଜୁ କରାଯାଇ ନ ଥିବାରୁ ଗୁରୁବାର ଅଭିଯୋଗକାରୀଙ୍କ ପରିବାର ଲୋକେ ଏସ୍‌ପିଙ୍କ ଦ୍ୱାରସ୍ଥ ହୋଇଛନ୍ତି। ସେମାନେ ଥାନାଧିକାରୀଙ୍କ ବିରୋଧରେ ଏସ୍‌ପିଙ୍କ ନିକଟରେ ଫେରାଦ ହୋଇଛନ୍ତି। ସୂଚନା ଅନୁଯାୟୀ, ଗତ ୧୬ତାରିଖରେ ୧୫ ବର୍ଷୀୟା ନାବାଳିକାଙ୍କୁ ଗ୍ରାମର ଏକ ବାପପୁଅ ଅପହରଣ କରିନେଇଥିଲେ। ଅପହରଣକାରୀ ନାବାଳିକାଙ୍କ ଭାଇଙ୍କୁ ଫୋନ୍ କଲ୍ କରି ତାଙ୍କ ଭଉଣୀ ସେମାନଙ୍କ ପାଖରେ ଥିବା ଜଣାଇଥିଲେ। ସେମାନଙ୍କ କବଳରୁ ତାଙ୍କ ଝିଅକୁ ଉଦ୍ଧାର କରିବା ପାଇଁ ନାବାଳିକାଙ୍କ ବାପା ଗ୍ରାମାଞ୍ଚଳ ଥାନାରେ ଅଭିଯୋଗ କରିଥିଲେ। ପୋଲିସ ନାବାଳିକାଙ୍କୁ ଉଦ୍ଧାର କରିବା ସହ ଅପହରଣକାରୀଙ୍କୁ ଥାନାରେ ଅଟକ ରଖିଛି। ଘଟଣାକୁ ୩ଦିନ ବିତିଯାଇଥିଲେ ମଧ୍ୟ ମାମଲା ରୁଜୁ ନ କରିବା ସହ କୌଣସି କାର୍ଯ୍ୟାନୁଷ୍ଠାନ ନିଆଯାଇ ନ ଥିବା ଏସ୍‌ପିଙ୍କ ନିକଟରେ ଅଭିଯୋଗ ହୋଇଛି। ଥାନାଧିକାରୀଙ୍କ ସହ କଥା ହୋଇ ମାମଲା ରୁଜୁ ସହ କାର୍ଯ୍ୟାନୁଷ୍ଠାନ ନିଆଯିବ ବୋଲି ଏସ୍

ଖସିଲା ଶେୟାର ବଜାରର କାରବାର

ନୂଆଦିଲ୍ଲୀ: ଚଳିତ ସପ୍ତାହର ୪ର୍ଥ କାର୍ଯ୍ୟଦିବସ (ଷ୍ଟକ୍‌ବଜାର)ର ଫଳାଫଳ ଅନୁଯାୟୀ ଶେୟାର ବଜାରର ନିବେଶକମାନେ ଲକ୍ଷାଧିକ ଟଙ୍କାର ନିବେଶ ହରାଇଛନ୍ତି। ବିଶେଷକରି ଗୁରୁବାର ଶେୟାର ବଜାର କାରବାର ଶେଷ ସୁଦ୍ଧା ବମ୍ବେ ଷ୍ଟକ୍ ଏକ୍ସଚେଞ୍ଜ (ବିଏସ୍‌ଇ)ର ସେନ୍‌ସେକ୍ସ ୧୮୭ (୧୮୭.୩୧) ପଏଣ୍ଟ ଖସି ୬୦,୮୫୮(୬୦,୮୫୮.୪୩) ଅଙ୍କରେ ବନ୍ଦ ହୋଇଥିଲା। ସେହିଭଳି ନ୍ୟାଶନାଲ ଷ୍ଟକ୍ ଏକ୍ସଚେଞ୍ଜ (ଏନ୍‌ଏସ୍‌ଇ) ର ନିଫ୍ଟି-୫୦ରେ ମଧ୍ୟ ୫୮ (୫୭.୫୦) ପଏଣ୍ଟ ହ୍ରାସ ଘଟି ୧୮,୧୦୮(୧୮,୧୦୭.୮୫) ଅଙ୍କରେ ବଜାର କାରବାର ବନ୍ଦ କରିଥିଲା।

ଭାରତୀୟ ଜୀବନ ବୀମା ନିଗମ (ଏଲ୍‌ଆଇସି)ର ନୂତନ ବୀମା ପ୍ଲାନ୍ 'ଏଲ୍‌ଆଇସି ଜୀବନ ଆଜାଦ୍' (ପ୍ଲାନ୍ ନଂ. ୮୬୮) ନିଗମର ବରିଷ୍ଠ ଅଧିକାରୀଙ୍କ ଦ୍ୱାରା ଶୁଭାରମ୍ଭ କରାଯାଇଛି। ଏହି ପରିପ୍ରେକ୍ଷୀରେ ମୁମ୍ବାଇସ୍ଥିତ ମୁଖ୍ୟାଳୟଠାରେ ଆୟୋଜିତ ଏକ ସ୍ୱତନ୍ତ୍ର କାର୍ଯ୍ୟକ୍ରମରେ ନିଗମର ବରିଷ୍ଠ ଅଧିକାରୀମାନେ ନୂତନ ପ୍ଲାନ୍ 'ଏଲ୍‌ଆଇସି ଜୀବନ ଆଜାଦ୍'ର ପୋଷ୍ଟର ଉନ୍ମୋଚନ କରୁଛନ୍ତି।

'ରିଲାଏନ୍ସ ଜୁଏଲ୍‌ସ ଡ୍ରିମ୍ ଡାଇମଣ୍ଡ ସେଲ୍'

ନୂଆଦିଲ୍ଲୀ,୧୯।୧

ଦେଶର ପ୍ରମୁଖ ଅଳଙ୍କାର ପ୍ରତିଷ୍ଠାନ ରିଲାଏନ୍ସ ଜୁଏଲ୍‌ସ ପକ୍ଷରୁ ନିକଟରେ 'ରିଲାଏନ୍ସ ଜୁଏଲ୍‌ସ ଡ୍ରିମ୍ ଡାଏମଣ୍ଡ ସେଲ୍' ସମ୍ପର୍କରେ ଘୋଷଣା କରାଯାଇଛି। ଏପରିକି ବ୍ରାଣ୍ଡର ଗ୍ରାହକମାନଙ୍କୁ ସର୍ବୋତ୍କୃଷ୍ଟ ଶପିଂ ଅନୁଭବ ପ୍ରଦାନ କରାଇବା ପାଇଁ ଆକର୍ଷଣୀୟ ଡିଜାଇନ, ୟୁନିକ୍ କଲେକ୍‌ସନ ଓ ଆହୁରି ଅନେକ କିଛି ଆକର୍ଷଣୀୟ ଅଫର ମଧ୍ୟ ଉପଲବ୍ଧ। ଏହି ଡ୍ରିମ୍ ଡାଏମଣ୍ଡ ସେଲ୍ ସହ ବ୍ରାଣ୍ଡ୍ ଏହାର ପୃଷ୍ଠପୋଷକମାନଙ୍କୁ ବ୍ୟାପକ ଶ୍ରେଣୀୟ ଡାଏମଣ୍ଡ ଜୁଏଲେରି ପ୍ରଦାନ କରିବା ଲାଗି ଆକର୍ଷଣୀୟ କାରିଗରିର ସୁଯୋଗ ମଧ୍ୟ ପ୍ରଦାନ କରୁଛି। ବିଶେଷକରି ଉକ୍ତ ଡାଇମଣ୍ଡ ସେଲ୍‌ରେ ବ୍ୟାପକ କଲେକସନ ଯଥା ନେକ୍‌ଲେସ୍ ସେଟ୍, ପେଣ୍ଡାଣ୍ଟ ସେଟ୍, ଚୁଡ଼ି, ବ୍ରେସ୍‌ଲେଟ୍, ରିଙ୍ଗ୍ ଓ ଆହୁରି ଅନେକ ଆକର୍ଷଣୀୟ ଡିଜାଇନ ପ୍ରଦର୍ଶିତ କରିଥାଏ, ଯାହା ଆପଣଙ୍କର ସ୍ୱତନ୍ତ୍ର ଅବସରକୁ ଆହୁରି ସ୍ମରଣୀୟ କରିଥାଏ। ସେହିଭଳି ଏହି ସେଲ୍ ଅବସରରେ ଡାଇମଣ୍ଡ ମୂଲ୍ୟର ୨୫% ପର୍ଯ୍ୟନ୍ତ ଆକର୍ଷଣୀୟ ରିହାତି ରହିଛି। ଏହି ଅଫର ଚଳିତ ବର୍ଷ ୧୪ ଫେବୃୟାରୀ ପର୍ଯ୍ୟନ୍ତ ବୈଧ ରହିଛି। ସର୍ତ୍ତ ଓ ନିୟମାବଳୀ ଲାଗୁ ହେବ। ଏ ସମ୍ପର୍କରେ ରିଲାଏନ୍ସ ଜୁଏଲ୍‌ସର ସିଇଓ ସୁନୀଲ୍ ନାୟକ କହିଛନ୍ତି, ଆମର ଡାଇମଣ୍ଡ ଜୁଏଲେରି କଲେକ୍‌ସନ ହେଉଛି ଏକ ସ୍ୱତନ୍ତ୍ର କଳାକୃତିର ଡିଜାଇନ। ଏହି ଜୁଏଲେରି ପିସ୍‌ଗୁଡ଼ିକୁ ବହୁତ ଯତ୍ନର ସହିତ ପ୍ରସ୍ତୁତ କରାଯାଇଥାଏ।

ଏସ୍‌ପିପିଏଲ୍ ପକ୍ଷରୁ ଦିନିକିଆ ପ୍ରଶିକ୍ଷଣ କାର୍ଯ୍ୟକ୍ରମ

ଭୁବନେଶ୍ୱର,୧୯।୧

ରାଜ୍ୟର ପ୍ରମୁଖ ବନ୍ଦର ସୁବର୍ଣ୍ଣରେଖା ପୋର୍ଟ ପ୍ରାଇଭେଟ୍ ଲିମିଟେଡ୍ (ଏସ୍‌ପିପିଏଲ୍) ପକ୍ଷରୁ ନିକଟରେ ଏକ ଦିନିକିଆ ପ୍ରଶିକ୍ଷଣ କାର୍ଯ୍ୟକ୍ରମ ସ୍ଥାନୀୟ ବାଲିଆପାଳଠାରେ ଆୟୋଜନ କରାଯାଇଥିଲା। ଏହି ଅବସରରେ ସମ୍ମାନିତ ଅତିଥି ଭାବେ ଯୋଗଦେଇ ଶ୍ରୀରାମପୁର ସରପଞ୍ଚ ଦେବକୁମାର ଦେ ଏହାର ଉଦ୍‌ଘାଟନ କରିଥିଲେ। ଅନ୍ୟମାନଙ୍କ ମଧ୍ୟରେ ଚୌମୁଖ ଗ୍ରାମପଞ୍ଚାୟତ ସ୍ତରୀୟ ସଂଘ ସଭାପତି ଓ ବାଲିଆପାଳ ବ୍ଲକ୍ ସ୍ତରୀୟ ସଂଘ ସଚିବ ସୁଷମା ଦତ୍ତ, ଟାଟା ଷ୍ଟିଲ୍ ଫାଉଣ୍ଡେଶନ ବାଲେଶ୍ୱରର ମୁଖ୍ୟ ପ୍ରମୋଦ କୁମାର ପାତ୍ରଙ୍କ ସମେତ ଟାଟା ଷ୍ଟିଲ୍ ସିଏସ୍‌ଆର ଟିମ୍‌ର ଅନ୍ୟ ସଦସ୍ୟମାନେ ମଧ୍ୟ ଉପସ୍ଥିତ ଥିଲେ। ବିଶେଷକରି ସ୍ଥାନୀୟ ମହିଳାମାନଙ୍କୁ ସଶକ୍ତୀକରଣକୁ ଗୁରୁତ୍ୱାରୋପ କରି ସ୍ଥାନୀୟ ଅଞ୍ଚଳରେ ଆତ୍ମନିଯୁକ୍ତି ଏବଂ ଜୀବନଜୀବିକା ସୁଯୋଗରେ ଉନ୍ନତି ଆଣିବା ଲକ୍ଷ୍ୟରେ ଟାଟା ଷ୍ଟିଲ୍ ଫାଉଣ୍ଡେଶନ ପକ୍ଷରୁ ଏକ ୨ମାସିଆ ଚାନ୍ଦୁଆ ହସ୍ତଶିଳ୍ପ ପ୍ରଶିକ୍ଷଣ କାର୍ଯ୍ୟକ୍ରମର ଆୟୋଜନ କରାଯାଉଛି। ଉକ୍ତ କର୍ମଶାଳା ମାଧ୍ୟମରେ ସ୍ୱୟଂ ସହାୟକ ଗୋଷ୍ଠୀ (ଏସ୍‌ଏଚ୍‌ଜି) ର ସଦସ୍ୟମାନେ ଚାନ୍ଦୁଆ ହସ୍ତଶିଳ୍ପ ଉପରେ ନିଜର ଦକ୍ଷତା ବୃଦ୍ଧି କରିବା ଦ୍ୱାରା ନିଜ ପାଇଁ ଅତିରିକ୍ତ ଆୟର ସୁଯୋଗ ସୃଷ୍ଟି କରିପାରିବେ ବୋଲି ଫାଉଣ୍ଡେଶନ ପକ୍ଷରୁ କୁହାଯାଇଛି। ଉଲ୍ଲେଖଯୋଗ୍ୟ, ବର୍ତ୍ତମାନ ପ୍ରଶିକ୍ଷିତ ସଦସ୍ୟମାନେ ଅନ୍ୟ ଏସ୍‌ଏଚ୍‌ଜି ସଦସ୍ୟମାନଙ୍କୁ ମଧ୍ୟ ଏହା ଉପରେ ପ୍ରଶିକ୍ଷଣ ପ୍ରଦାନ କରିପାରିବେ। ଏପରିକି ଏସ୍‌ପିପିଏଲ୍ ପକ୍ଷରୁ ଜୀବିକା କ୍ଷେତ୍ରରେ ନିଆଯାଉଥିବା ବିଭିନ୍ନ ଯୋଜନା ମଧ୍ୟରୁ ଏହା ଅନ୍ୟତମ ଓ ଭବିଷ୍ୟତରେ ମଧ୍ୟ ଆହୁରି ଅନେକ ଯୋଜନା କାର୍ଯ୍ୟକାରୀ କରିବାକୁ କମ୍ପାନୀ ପକ୍ଷରୁ ଲକ୍ଷ୍ୟ ରଖାଯାଇଛି।

ବେଦାନ୍ତ ଆଲୁମିନିୟମର ନିକ୍ଷୟ ମିତ୍ର ଅଭିଯାନ

ଭୁବନେଶ୍ୱର,୧୯।୧

ବେଦାନ୍ତ ଆଲୁମିନିୟମର ଝାରସୁଗୁଡ଼ା ୟୁନିଟ୍ ପକ୍ଷରୁ ନିକ୍ଷୟ ମିତ୍ର ଅଭିଯାନ ସମ୍ପର୍କରେ ଘୋଷଣା କରାଯାଇଛି। ବିଶେଷକରି ପ୍ରଧାନମନ୍ତ୍ରୀଙ୍କ ଟିବି ମୁକ୍ତ ଭାରତ ଅଭିଯାନ 'ନିକ୍ଷୟ ମିତ୍ର'କୁ କମ୍ପାନୀ ଦୃଢ଼ ସମର୍ଥନ କରିବାକୁ ମଧ୍ୟ ପ୍ରତିଶ୍ରୁତି ଦେଉଛି। ସେହିଭଳି ୨୦୨୫ ଶେଷ ସୁଦ୍ଧା ନିକ୍ଷୟ ମିତ୍ର କାର୍ଯ୍ୟକ୍ରମ ଜରିଆରେ ଦେଶରୁ ଯକ୍ଷ୍ମାକୁ ଦୂରକରିବାକୁ ଲକ୍ଷ୍ୟ ରଖାଯାଇଛି। ଏପରିକି ରୋଗୀମାନଙ୍କୁ ଉପଯୁକ୍ତ ଚିକିତ୍ସା ସେବା ସାଙ୍ଗକୁ ସେମାନଙ୍କ ଉପଯୁକ୍ତ ପୋଷଣ ଯତ୍ନ ଉପରେ କେନ୍ଦ୍ର ସରକାରଙ୍କ ଏହା ଏକ ବୃହତ୍ ପଦକ୍ଷେପ ବୋଲି କୁହାଯାଉଛି।

ଏହି ଅବସରରେ ବେଦାନ୍ତ ଲିଃ. (ଝାରସୁଗୁଡ଼ା)ର ସିଇଓ ସୁନୀଲ ଗୁପ୍ତାଙ୍କ ସମେତ ଝାରସୁଗୁଡ଼ା ଜିଲା ଜନସ୍ୱାସ୍ଥ୍ୟ ଅଧିକାରୀ ତଥା ମୁଖ୍ୟ ଜିଲା ମେଡିକାଲ ଅଧିକାରୀ ଡୋଳାମଣି ପଟେଲ, ଜିଲା କାର୍ଯ୍ୟକ୍ରମ ସଂଯୋଜକ ରେସମା ରଣା ଏବଂ ଡବ୍ଲ୍ୟୁଏଚ୍‌ଓର ପରାମର୍ଶଦାତା ଦିନେଶ କୁମାର ସାହୁ ପ୍ରମୁଖ ସମ୍ମାନିତ ଅତିଥି ଭାବେ ଯୋଗଦେଇ ଏହାର ଉଦ୍‌ଘାଟନ କରିଥିଲେ।

ଏ ସମ୍ପର୍କରେ ସିଇଓ ଗୁପ୍ତା କହିଛନ୍ତି, ଆମର ସାମାଜିକ ପଦକ୍ଷେପ ମଧ୍ୟରେ ସ୍ୱାସ୍ଥ୍ୟ ଓ ସୁସ୍ଥତା ଏକ ପ୍ରମୁଖ ଅଂଶ ହୋଇଥାଏ। ଏପରିକି ପ୍ରଧାନମନ୍ତ୍ରୀଙ୍କ ଟିବିମୁକ୍ତ ଭାରତ ଆହ୍ୱାନକୁ ଉପଯୁକ୍ତ ଭାବେ କାର୍ଯ୍ୟକାରୀ କରିବା ଓ ଜାତୀୟ ସ୍ତରୀୟ ଆହ୍ୱାନ ହୋଇଥିବାରୁ ଉକ୍ତ ଅଭିଯାନକୁ ଆମେ ବେଶ୍ ସକାରାତ୍ମକ ଭାବେ ଆରମ୍ଭ କରୁଛୁ। ବିଶେଷକରି ଉକ୍ତ ରୋଗକୁ ପ୍ରଭାବଶାଳୀ ହସ୍ତକ୍ଷେପ ଦ୍ୱାରା ରୋକାଯାଇପାରିବ। ତେଣୁ ନିକ୍ଷୟ ମିତ୍ର କାର୍ଯ୍ୟକ୍ରମକୁ ଆମ ଅଞ୍ଚଳରେ ଠିକ୍ ଭାବେ କାର୍ଯ୍ୟକାରୀ କରାଇପାରିଲେ ସ୍ଥାନୀୟ ଗୋଷ୍ଠୀଙ୍କ ଜୀବନରେ ଉନ୍ନତି ଆସିପାରିବ ବୋଲି ସେ ମତପ୍ରକାଶ କରିଛନ୍ତି। ସେହିଭଳି ଡା. ଡୋଳାମଣି ପଟେଲ କହିଥିଲେ, ଯକ୍ଷ୍ମା ଚିକିତ୍ସା ସହ ରୋଗୀଙ୍କୁ ସହାୟତା କରିବା ଓ ଦେଶରୁ ଟିବି ରୋଗ ବିଲୋପ କରିବା ପାଇଁ ପ୍ରଧାନମନ୍ତ୍ରୀଙ୍କ ଟିବି ମୁକ୍ତ ଭାରତ ଅଭିଯାନରେ ସବୁ ହିତାଧିକାରୀଙ୍କୁ ଏକାଠି କରିବା ପାଇଁ ଏଭଳି ଏକ ଅଭିଯାନର ଯୋଜନା କରାଯାଇଛି। ତେଣୁ ମୁଁ ବେଦାନ୍ତ ଆଲୁମିନିୟମକୁ ଏଥିପାଇଁ ଧନ୍ୟବାଦ ଦେବାକୁ ଚାହିଁବି। ଏପରି ଏକ ମହତ୍ କାମରେ ଅଂଶଗ୍ରହଣ କରି ଲୋକମାନଙ୍କ ହିତ ପାଇଁ ସେମାନେ କାର୍ଯ୍ୟ କରୁଛନ୍ତି। ସେହିପରି ଉପଯୁକ୍ତ ସମୟରେ ଚିକିତ୍ସା ଦ୍ୱାରା ରୋଗୀ ସମ୍ପୂର୍ଣ୍ଣ ଭଲ ହୋଇପାରିବେ ବୋଲି ଦିନେଶ କୁମାର ସାହୁ ମତବ୍ୟକ୍ତ କରିଥିଲେ। ଏହି ପରିପ୍ରେକ୍ଷୀରେ ବେଦାନ୍ତ ଆଲୁମିନିୟମ ଝାରସୁଗୁଡ଼ା ୬୫ଜଣ ରୋଗୀଙ୍କୁ ଆବଶ୍ୟକ ସହାୟତା କରିବା ସହ ସେମାନଙ୍କୁ ଉପଯୁକ୍ତ ପୋଷକ ଓ ଚିକିତ୍ସା ଯୋଗାଇଦେବାକୁ ମତପ୍ରକାଶ କରିଛି।

ଲେନୋଭୋର ନୂତନ ଉତ୍ପାଦ ଉନ୍ମୋଚିତ

ନୂଆଦିଲ୍ଲୀ,୧୯।୧

ଗ୍ଲୋବାଲ ଟେକ୍ନୋଲୋଜି ଲିଡର ଲେନୋଭୋର ନୂତନ ଉତ୍ପାଦ ନିକଟରେ ସର୍ବଭାରତୀୟ ଉନ୍ମୋଚନ କରାଯାଇଛି। ଏପରିକି ଦେଶର ପ୍ରଥମ ୧୩ ଜେନ୍ ଇଣ୍ଟେଲ୍ କୋର୍‌ଟିଏମ୍ ପ୍ରୋସେସର ଦ୍ୱାରା ପରିଚାଳିତ ଲାପ୍‌ଟପ୍‌ର ଶୁଭାରମ୍ଭ କରାଯାଇଛି। ଏହିପ୍ରିମିୟମ ୟୋଗା ୯ଆଇକୁ ବିବିଧତା ପାଇଁ ନିର୍ମାଣ କରାଯାଇଛି। ଏହା ଇଣ୍ଟେଲର ନୂଆ ପ୍ରୋସେସରଗୁଡିକ ଦ୍ୱାରା ପରିଚାଳିତ । ଯାହା ଚମତ୍କାର ପ୍ରଦର୍ଶନ କରିବା ପାଇଁ ପର୍‌ଫର୍ମାନ୍ସ ହାଇବ୍ରିଡ୍ ଆର୍କିଟେକ୍ଚରର ବ୍ୟବହାର କରୁଛି। ଇଣ୍ଟେଲ ଇଭୋଟିଏମ୍ ପ୍ଲାଟ୍‌ଫର୍ମ ସହ ଜଡ଼ିତ ଏହି ଲାପ୍‌ଟପ୍‌କୁ ସୃଜନଶୀଳ ଭାବେ ମଲ୍ଟିଟାସ୍କିଂ କରିବା ସହ ସିଷ୍ଟମର ବ୍ୟାଟେରି ଲାଇଫ୍, ପ୍ରତିକ୍ରିୟାଶୀଳତା କିମ୍ବା କନେକ୍ଟିଭିଟି ଉପରେ ପ୍ରଭାବକୁ ହ୍ରାସ କରିବା ପାଇଁ ଏକ ପ୍ରିମିୟମ ମୋବାଇଲ ଅନୁଭୂତି ଦେବା ପାଇଁ ନିର୍ମାଣ କରାଯାଇଛି।

ଏ ସମ୍ପର୍କରେ ଲେନୋଭୋ ଇଣ୍ଡିଆର କଞ୍ଜ୍ୟୁମର ବିଜ୍‌ନେସ୍ ବିଭାଗର ନିର୍ଦ୍ଦେଶକ ଦିନେଶ ନାୟାର କହିଛନ୍ତି, ଆମେ ପ୍ରଥମ ବ୍ରାଣ୍ଡ୍ ଭାବେ ଭାରତୀୟ ବଜାରରେ ଇଣ୍ଟେଲ୍‌ର ୧୩ ଜେନ୍ ନେକ୍ସଟ୍-ଲେଭେଲ୍ କମ୍ପ୍ୟୁଟିଂ ପ୍ରୋସେସର ଆଧାରିତ ଲାପ୍‌ଟପ୍‌ଗୁଡିକ ଶୁଭାରମ୍ଭ କରି ଉତ୍ସାହିତ ରହିଛୁ। ଆମର ୟୋଗା ରେଞ୍ଜ୍‌ର ଡିଭାଇସ୍‌ଗୁଡ଼ିକ ସବୁବେଳେ ସର୍ବୋତ୍ତମ ଶ୍ରେଣୀର ହେବା ପାଇଁ ଆଗଧାଡ଼ିରେ ରହିଛନ୍ତି ଏବଂ ଉପଭୋକ୍ତାଙ୍କ ସ୍ମାର୍ଟ ପସନ୍ଦ ଓ ସେମାନଙ୍କର ବିସ୍ତୃତ ଉତ୍ପାଦକତା ଆବଶ୍ୟକତାକୁ ସମର୍ଥନ କରିବା ପାଇଁ ସୀମାରୁ ଆଗକୁ ବଢ଼ିଛନ୍ତି। ଆମେ ଏହି ପରମ୍ପରାକୁ ନୂଆ ଇଣ୍ଟେଲ୍ ପ୍ରୋସେସରଗୁଡିକ ଦ୍ୱାରା ପରିଚାଳିତ ଆମର ନୂତନ ଓ ରିଫ୍ରେଶ୍‌ଡ ୟୋଗା ୯ଆଇ ସହ ଜାରି ରଖିଛୁ। ଏହି ୨-୧ ଲାପ୍‌ଟପ୍ ବହୁମୁଖୀ ଜୀବନଶୈଳୀକୁ ଉପଭୋଗ କରୁଥିବା ଏବଂ ଟେକ୍ନୋଲୋଜି ଉପରେ ବହୁମାତ୍ରାରେ ନିର୍ଭର କରୁଥିବା ଲୋକମାନଙ୍କ ପାଇଁ ଉପଯୁକ୍ତ, ଯାହା ସେମାନଙ୍କୁ ଅଧିକ ସ୍ମାର୍ଟ, ସୁବିଧାଜନକ ଓ ଦକ୍ଷ ଉପାୟରେ କାର୍ଯ୍ୟ କରିବାକୁ ସକ୍ଷମ କରିଥାଏ।

ଫୁର୍‌ସତ

ଦିଶା ପଟାନୀ

ଫଟୋ ପାଇଁ ପ୍ରଶଂସା

ମୁମ୍ବାଇ: ଫଟୋ ଶୁଟ୍ ପାଇଁ ସବୁବେଳେ ଚର୍ଚ୍ଚାରେ ରହନ୍ତି ବଲିଉଡ୍ ଅଭିନେତ୍ରୀ ଦିଶା ପଟାନୀ। ନିକଟରେ ସେ କରିଥିବା ଲକ୍‌ଜୁରୀ ଲୁଥିଙ୍ଗ ବ୍ରାଣ୍ଡର ଫଟୋଶୁଟ୍‌ର ଫଟୋ ଇନ୍‌ଷ୍ଟାଗ୍ରାମରେ ଶେୟାର କରିଛନ୍ତି। ଫଟୋରେ ଦିଶା ଟାଇଗର ପ୍ରିଣ୍ଟର ଟପ୍ ପିନ୍ଧି ପୋଜ୍ ଦେଇଥିବାର ଦେଖିବାକୁ ମିଳିଛି। ତେବେ ଦିଶାଙ୍କ ଏହି ଫଟୋ ୟୁଜର୍ସଙ୍କୁ ଖୁବ୍ ପସନ୍ଦ ଆସିଛି। ବିଶ୍ୱର ସବୁଠାରୁ ସୁନ୍ଦରୀ ଝିଅ ଲେଖି ଜଣେ ୟୁଜର୍ସ କମେଣ୍ଟ ଦେଇଥିବାବେଳେ ଆଉ ଜଣେ ଲେଖିଛନ୍ତି, ସୁନ୍ଦରୀ ବୋଲି କମେଣ୍ଟ କରିଛନ୍ତି। ତେବେ ଫଟୋ ପାଇଁ ଦିଶାଙ୍କୁ ପ୍ରଶଂସା କରିବାକୁ ଭୁଲିନାହାନ୍ତି ଟାଇଗର ଶ୍ରଫ୍‌ଙ୍କ ମା' ଆୟେଶା ଏବଂ ଭଉଣୀ କ୍ରିଷ୍ଣା ଶ୍ରଫ୍। ବର୍ତ୍ତମାନ ଦିଶା ମଡେଲ ଆଲେକ୍‌ଜାଣ୍ଡର ଆଲେକ୍ସ ଇଲିକ୍‌ଙ୍କ ସହ ସମ୍ପର୍କକୁ ନେଇ ଚର୍ଚ୍ଚାରେ ଅଛନ୍ତି। କିଛିଦିନ ପୂର୍ବେ ଇଲିକ୍ ଦିଶାଙ୍କ ସହ ଆଉଟିଂର ଏକ ଫଟୋ ପୋଷ୍ଟ କରିଥିଲେ। ଇଲିକ୍‌ଙ୍କ ସହ ସମ୍ପର୍କକୁ ନେଇ ଦିଶା ଗଣମାଧ୍ୟମରେ କୌଣସି ପ୍ରତିକ୍ରିୟା ଦେଇ ନାହାନ୍ତି। ଫିଲ୍ମ ବାଗି-୨ରେ ଟାଇଗର ଓ ଦିଶା ଏକାଠି ନଜରକୁ ଆସିଥିଲେ। ନିକଟରେ ଦିଶାଙ୍କ ଅଭିନୀତ ଫିଲ୍ମ 'ଏକ୍ ଭିଲେନ୍ ରିଟର୍ନସ୍' ରେ ନଜରକୁ ଆସିଥିଲେ।

୨ ଦିନ ପୂର୍ବରୁ ଅର୍ଡର କଲେ ମିଳିବ ସାଣ୍ଡୱିଚ୍

ନୂଆଦିଲ୍ଲୀ: ଅନେକେ ସାଣ୍ଡୱିଚ୍(ପାଉଁରୁଟି) ଖାଇବାକୁ ପସନ୍ଦ କରିଥାନ୍ତି। ସାଧାରଣତଃ ରାସ୍ତା କଡ଼ରେ ମିଳୁଥିବା ସାଣ୍ଡୱିଚ୍ ସବୁ ଲୋକେ କିଣି ଖାଇପାରନ୍ତି। ଦାମୀ ରେଷ୍ଟୁରାଣ୍ଟ ଏବଂ ବିଦେଶରେ ସାଣ୍ଡୱିଚ୍‌ର ଦର ଅଧିକ ରହିଥାଏ, ଯାହାକୁ ସବୁ ବର୍ଗର ଲୋକେ କିଣିପାରନ୍ତି ନାହିଁ। ଗିନିଜ୍ ୱାର୍ଲ୍ଡ ରେକର୍ଡ ମୁତାବକ ନ୍ୟୁୟର୍କର ସେରେନଡିପିଟି-୩ ରେଷ୍ଟୁରାଣ୍ଟରେ ଦୁନିଆର ସବୁଠାରୁ ମହଙ୍ଗା ସାଣ୍ଡୱିଚ୍ ମିଳିଥାଏ, ଯାହାର ମୂଲ୍ୟ ୨୧୪ ପପ୍ ଅର୍ଥାତ୍ ଭାରତୀୟ ମୁଦ୍ରାରେ ୧୪ ହଜାର ଟଙ୍କା। ସେହି ସାଣ୍ଡୱିଚ୍‌କୁ ଗିନିଜ୍ ୱାର୍ଲ୍ଡ ବୁକ୍ ଅଫ୍ ରେକର୍ଡ୍ସରେ ସ୍ଥାନିତ କରାଯାଇଛି।

ଏଥିସହ ସେହି ରେଷ୍ଟୁରାଣ୍ଟରେ ସବୁଠାରୁ ଦାମୀ ଡେଜର୍ଟ, ହେମ୍‌ବର୍ଗ, ହାଟ୍‌ଡଗ୍, ସବୁଠୁ ବଡ଼ ବିବାହ ପାଇଁ କେକ୍ ଗିନିଜ୍ ରେକର୍ଡ ହାସଲ କରିଛି। ସେଠାକାର ସାଣ୍ଡୱିଚ୍‌ର ନାମ ହେଉଛି କୁଇନ୍‌ଟେଷ୍ଟେନ୍‌ଟିଆଲ୍ ଗ୍ରିଲ୍ଡ ଚିଜ୍। ମୁଖ୍ୟତଃ ଏଥିରେ ବ୍ୟବହୃତ ଛେନା ଇଟାଲିରୁ ଅଣାଯାଏ। ଏକ ଖାସ୍ ପ୍ରଜାତିର ଗାଈଙ୍କଠାରୁ ଏହି ଚିଜ୍ ତିଆରି ହୁଏ, ଯିଏକି ବର୍ଷକୁ ମାତ୍ର ୨ ମାସ କ୍ଷୀର ଦେଇଥାଏ।

ଅନନ୍ତ-ରାଧିକାଙ୍କ ନିର୍ବନ୍ଧ ସମ୍ପନ୍ନ

ମୁମ୍ବାଇ: ରିଲାଏନ୍ସ ଗ୍ରୁପ୍‌ର ଅଧ୍ୟକ୍ଷ ମୁକେଶ ଅମ୍ବାନୀଙ୍କ ସାନ ପୁଅ ଅନନ୍ତ ଅମ୍ବାନୀଙ୍କର ନିର୍ବନ୍ଧ ଗୁରୁବାର ଗୁଜୁରାଟୀ ରିତିନୀତି ଓ ପରମ୍ପରା ମଧ୍ୟରେ ସମ୍ପନ୍ନ ହୋଇଯାଇଛି। ମୁମ୍ବାଇସ୍ଥିତ ମୁକେଶଙ୍କ ବାସଭବନ ଆଣ୍ଟିଲିଆ ପରିସରରେ ଏକ ସ୍ୱତନ୍ତ୍ର କାର୍ଯ୍ୟକ୍ରମର ଆୟୋଜନ କରାଯାଇଥିଲା। ଉକ୍ତ କାର୍ଯ୍ୟକ୍ରମରେ ଅମ୍ବାନୀ ପରିବାର ସଦସ୍ୟଙ୍କ ସମେତ ବହୁ ବିଶିଷ୍ଟ ବ୍ୟକ୍ତି ବିଶେଷ ଏଥିରେ ସାମିଲ ଥିଲେ। ସେହିଭଳି ମୁକେଶ ଓ ନୀତା ଅମ୍ବାନୀଙ୍କ ସାନ ପୁଅ ଅନନ୍ତ ଆମେରିକାର ବ୍ରାଉନ୍ ୟୁନିଭର୍ସିଟିରୁ ସ୍ନାତକୋତ୍ତର ଡିଗ୍ରୀ ହାସଲ କରିଥିବାବେଳେ ବର୍ତ୍ତମାନ ସେ ରିଲାଏନ୍ସର ଏନର୍ଜି ବିଜ୍‌ନେସର ମୁଖ୍ୟ ଭାବେ ସେ କର୍ଯ୍ୟ କରୁଛନ୍ତି। ସେହିପରି ଶୈଳା ଏବଂ ବିରେନ ମର୍ଚ୍ଚାଣ୍ଟଙ୍କ ଝିଅ ରାଧିକା ନ୍ୟୁୟର୍କ ୟୁନିଭର୍ସିଟିରୁ ସ୍ନାତକୋତ୍ତର ଡିଗ୍ରୀ ହାସଲ କରିଥିବାବେଳେ ବର୍ତ୍ତମାନ ସେ ବୋର୍ଡ ଅଫ୍ ଏନ୍‌କୋର୍ ହେଲ୍‌ଥକେୟାରର ନିର୍ଦ୍ଦେଶକ ଭାବେ କାର୍ଯ୍ୟ କରୁଛନ୍ତି। ଉଲ୍ଲେଖଯୋଗ୍ୟ ୨୦୨୨ ଡିସେମ୍ବର ୨୯ରେ ରାଜସ୍ଥାନର ନାଥଦ୍ୱାର ଠାରେ ରାଧିକା ମର୍ଚ୍ଚାଣ୍ଟ ଏବଂ ଅନନ୍ତ ଅମ୍ବାନୀଙ୍କର ଏକ ସ୍ୱତନ୍ତ୍ର କାର୍ଯ୍ୟକ୍ରମ 'ରୋକା' ଅନୁଷ୍ଠିତ ହୋଇଥିଲା।

ଚ୍ୟାରିଟି ପାଇଁ ୩୫୪ କି.ମି. ଦୌଡ଼

ଲଣ୍ଡନ

ଟାଇପ୍ ୧ ମଧୁମେହ ବିଷୟରେ ଲୋକଙ୍କ ମଧ୍ୟରେ ସଚେତନତା ସୃଷ୍ଟି କରିବା ଏବଂ ରୋଗର ନିରାକରଣ ପାଇଁ ଉନ୍ନତ ଚିକିତ୍ସା ପଦ୍ଧତି ଉପଲବ୍ଧ କରାଇବା ଲାଗି ଅଣ୍ଟା ଭିଡ଼ିଛନ୍ତି ଲଣ୍ଡନର ଇଷ୍ଟ ଫିଞ୍ଚଲିରେ ରହୁଥିବା ଜାମି ଆଉଷ୍ଟିନ୍। ଏ ନେଇ ସେ ଏକ ଚ୍ୟାରିଟି (ଦାତବ୍ୟ ଅନୁଷ୍ଠାନ) ମଧ୍ୟ ପ୍ରତିଷ୍ଠା କରିଛନ୍ତି। ଆସନ୍ତା ୨୩ ତାରିଖରେ ଜାମି ଏମ୍‌ଆଇ୧ ଚ୍ୟାଲେଞ୍ଜ ନାଁରେ ଏକ ନିଆରା ଅଭିଯାନ ଆରମ୍ଭ କରିବାକୁ ଯାଉଛନ୍ତି। ଏଥିରେ ସେ ଗାଲଫୋର୍ଥରୁ ବ୍ରେଣ୍ଟ କ୍ରସ୍ ପର୍ଯ୍ୟନ୍ତ ପାଖାପାଖି ୩୫୪ କି.ମି. (୨୨୦ ମାଇଲ) ବାଟ ଦୌଡ଼ିବେ। ଏହି ୧୦ ଦିନିଆ ଅଭିଯାନ ଫେବୃୟାରୀ ୪ ତାରଖରେ ଶେଷ କରିବାର ଯୋଜନା ସେ ରଖିଛନ୍ତି।

ତେବେ ଜାମିଙ୍କ ଏ ପ୍ରକାର ନିଆରା ଅଭିଯାନ ଆରମ୍ଭ କରିବାର ମୂଳ କାରଣ ହେଉଛି ତାଙ୍କ ୧୨ ବର୍ଷୀୟ ପୁଅ ହେନରୀ। ୨୦୨୦ରେ ହେନରୀଙ୍କୁ ଟାଇପ୍-୧ ଡାଇବେଟିସ୍ ହୋଇଥିବା ଜଣାପଡ଼ିବା ପରେ ଜାମିଙ୍କୁ ଏକ ଶକ୍ତ ଧକ୍କା ଲାଗିଥିଲା। କାଳବିଳମ୍ବ

ସଂକ୍ଷେପରେ

ଯୁକ୍ତ୨ ପରୀକ୍ଷା:୨୦୨ ପରିଚାଳନା ହବ୍

ଭୁବନେଶ୍ୱର, ୧୯।୧(ବ୍ୟୁରୋ): ଉଚ୍ଚ ମାଧ୍ୟମିକ ଶିକ୍ଷା ପରିଷଦ (ସିଏଚ୍‌ଏସ୍‌ଇ) ଦ୍ୱାରା ପରିଚାଳିତ ଯୁକ୍ତ୨ ପରୀକ୍ଷା ଆସନ୍ତା ମାର୍ଚ୍ଚ ୧ ତାରିଖରୁ ଆରମ୍ଭ ହେବ। ଦୁଇଟି ପର୍ଯ୍ୟାୟରେ ଏପ୍ରିଲ ୫ ତାରିଖ ପର୍ଯ୍ୟନ୍ତ ପରୀକ୍ଷା ଚାଲିବ। ସେହିପରି ପ୍ରାକ୍ଟିକାଲ ପରୀକ୍ଷା ଫେବୃୟାରୀ ୧ରୁ ଆରମ୍ଭ ହୋଇ ୧୦ ତାରିଖ ଯାଏ ଅନୁଷ୍ଠିତ ହେବ। ଯୁକ୍ତ୨ ପରୀକ୍ଷା ପାଇଁ ପରିଚାଳନା ହବ୍ ସ୍ଥିର କରାଯାଇଛି। ମୋଟ୍ ୨୦୨ଟି ଉଚ୍ଚ ମାଧ୍ୟମିକ ବିଦ୍ୟାଳୟ ସମେତ ଗୋଟିଏ ସବ୍ ଟ୍ରେଜେରିକୁ ପରୀକ୍ଷା ପରିଚାଳନା ହବ୍ ଭାବେ ମନୋନୀତ କରାଯାଇଛି। ଏନେଇ ଗୁରୁବାର ସିଏଚ୍‌ଏସ୍‌ଇ ପକ୍ଷରୁ ବିଜ୍ଞପ୍ତି ପ୍ରକାଶ ପାଇଛି। ବାଲେଶ୍ୱର ଜିଲାରେ ୧୧, ଭଦ୍ରକ ୫, ବଲାଙ୍ଗୀର ୯, ସୋନପୁର ୫, କଟକ୧୪, ଜଗତସିଂହପୁର ୭, ଯାଜପୁର ୭, କେନ୍ଦ୍ରାପଡ଼ା ୭, ଅନୁଗୋଳ ୭, ଢେଙ୍କାନାଳ ୭, ଗଞ୍ଜାମ ୧୬, ଗଜପତି ୪, କଳହାଣ୍ଡି ୭ ଏବଂ ନୂଆପଡ଼ାରେ ୩ଟି ପରୀକ୍ଷା ପରିଚାଳନା ହବ୍ ସ୍ଥିର ହୋଇଛି। ସେହିପରି କେନ୍ଦୁଝରରେ ୮, କୋରାପୁଟ ୬, ମାଲକାନଗିରି ୩, ନବରଙ୍ଗପୁର ୩, ରାୟଗଡ଼ା ୫, ମୟୂରଭଞ୍ଜ ୯, ବୌଦ୍ଧ ୩, ଫୁଲବାଣୀ ୫, ଖୋର୍ଦ୍ଧା ୧୨, ନୟାଗଡ଼ ୫, ପୁରୀ ୭, ବରଗଡ଼ ୮, ଦେବଗଡ଼ ୨, ଝାରସୁଗୁଡ଼ା ୩, ସମ୍ବଲପୁର ୬ ଏବଂ ସୁନ୍ଦରଗଡ଼ରେ ୮ଟି ପରୀକ୍ଷା ପରିଚାଳନା ହବ୍ ହେବ। ଏହି ହବ୍‌ରେ ପ୍ରଶ୍ନପତ୍ର ପ୍ୟାକେଟ ରହିବ ଏବଂ ଏଠାରୁ ପରୀକ୍ଷା କେନ୍ଦ୍ରଗୁଡ଼ିକୁ ପଠାଯିବ। ଏଥିସହ ହବ୍ ଅଧୀନରେ ଥିବା ପରୀକ୍ଷା କେନ୍ଦ୍ରଗୁଡ଼ିକର ମଧ୍ୟ ତଦାରଖ କରାଯିବ। ସୂଚନାଯୋଗ୍ୟ, ଏଥର ଶତପ୍ରତିଶତ ସିଲାବସ୍‌ରେ ପରୀକ୍ଷା ହେବାକୁ ଯାଉଛି। କଳା, ବିଜ୍ଞାନ, ବାଣିଜ୍ୟ ଓ ଧନ୍ଦାମୂଳକ ଶିକ୍ଷାରେ ମୋଟ୍ ୩ ଲକ୍ଷ ୫୬ ହଜାର ୪୪୯ ଛାତ୍ରୀଛାତ୍ର ପରୀକ୍ଷା ପାଇଁ ଫର୍ମ ପୂରଣ କରିଛନ୍ତି। ସେମାନଙ୍କ ମଧ୍ୟରେ ୩,୩୮,୭୪୭ଜଣ ରେଗୁଲାର ଏବଂ ୧୭,୭୦୨ଜଣ ଏକ୍ସ ରେଗୁଲାର ଛାତ୍ରୀଛାତ୍ର ରହିଛନ୍ତି। ରେଗୁଲାର ଛାତ୍ରୀଛାତ୍ରଙ୍କ ମଧ୍ୟରୁ କଳାରେ ୨,୧୯,୧୧୦ ଜଣ ଥିବାବେଳେ ବିଜ୍ଞାନରେ ୯୧,୩୭୯, ବାଣିଜ୍ୟରେ ୨୩,୧୪୮ ଏବଂ ଧନ୍ଦାମୂଳକ ଶିକ୍ଷାରେ ୫,୧୧୦ଜଣ ଛାତ୍ରୀଛାତ୍ର ରହିଛନ୍ତି।

ସରପଞ୍ଚଙ୍କ ସ୍ୱାମୀଙ୍କୁ ଆକ୍ରମଣ

ଗୋପ,୧୭।୧(ଡି.ଏନ୍.ଏ.)- ଗୋପ ଥାନା ଅନ୍ତର୍ଗତ ନାଗପୁର ସରପଞ୍ଚ ପଦ୍ମପର୍ଣ୍ଣା ଦଳାଇଙ୍କ ସ୍ୱାମୀ ଅପର୍ଣ୍ଣା ଦଳାଇଙ୍କୁ ବୁଧବାର ମଧ୍ୟାହ୍ନରେ ସ୍ଥାନୀୟ ପଞ୍ଚାୟତର କେତେଜଣ ଯୁବକ ମରଣାନ୍ତକ ଆକ୍ରମଣ କରିବା ନେଇ ଅଭିଯୋଗ ହୋଇଛି। ନେତପୁର ନିକଟରେ ନିର୍ମାଣ ହୋଇଥିବା ପିଇବା ପାଣି ପ୍ରକଳ୍ପ ନେଇ ସୃଷ୍ଟି ହୋଇଥିବା ବିବାଦରୁ ଏହି ଘଟଣା ଘଟିଛି। ଅଭିଯୁକ୍ତ ମାନେ ତାଙ୍କୁ ମରଣାନ୍ତକ ଆକ୍ରମଣ କରିବା ସହ ଫୋନ ଛଡାଇ ନେଇଥିଲେ। ଏଥିରେ ସରପଞ୍ଚ ସ୍ୱାମୀଙ୍କ ଦାନ୍ତ ଭାଙ୍ଗିବା ସହ ମୁହଁରେ ଆଘାତ ଲାଗିଛି। ସେ ଗୋପ ଡାକ୍ତରଖାନାରେ ଚିକିତ୍ସା ହେବା ପରେ ଥାନାରେ ଅଭିଯୋଗ ଦେଇଛନ୍ତି। ପୋଲିସ ଏହି ଘଟଣାରେ ତଦନ୍ତ ଚଳାଇଛି।

ଅଭିଯୋଗ ସମାଧାନ ଉପରେ ଗୁରୁତ୍ୱ

ଭୁବନେଶ୍ୱର, ୧୯।୧(ବ୍ୟୁରୋ):

ବିଜୁ ସ୍ୱାସ୍ଥ୍ୟ କଲ୍ୟାଣ ଯୋଜନା (ବିଏସ୍‌କେୱାଇ) ଟିମ୍‌ର କାର୍ଯ୍ୟ ସମୀକ୍ଷା ବୈଠକ ଗୁରୁବାର ରାଜ୍ୟ ସ୍ୱାସ୍ଥ୍ୟସେବା ପ୍ରତିଶ୍ରୁତି ସୋସାଇଟି ସଭାଗୃହରେ ଅନୁଷ୍ଠିତ ହୋଇଯାଇଛି। ସ୍ୱାସ୍ଥ୍ୟ ଓ ପରିବାର କଲ୍ୟାଣ ବିଭାଗ ଶାସନ ସଚିବ ଶାଳିନୀ ପଣ୍ଡିତ କାର୍ଯ୍ୟର ସମୀକ୍ଷା କରି କ୍ଷେତ୍ର ସ୍ତରରେ ସଚେତନତା ବୃଦ୍ଧି ଏବଂ ଲୋକଙ୍କଠାରୁ ମିଳୁଥିବା ଅଭିଯୋଗଗୁଡ଼ିକର ସମୟାନୁବନ୍ଧିତ ସମାଧାନ ଉପରେ ଗୁରୁତ୍ୱାରୋପ କରିଛନ୍ତି। ବିଏସ୍‌କେୱାଇ ବିଷୟରେ ସଘନ କ୍ଷେତ୍ରସ୍ତରୀୟ ଜନ-କୈନ୍ଦ୍ରିକ ସଚେତନତା କାର୍ଯ୍ୟକ୍ରମ ପ୍ରସ୍ତୁତ କରିବା ନିମନ୍ତେ ପଣ୍ଡିତ ନିର୍ଦ୍ଦେଶ ଦେଇଥିଲେ। ୧୦୪ (କଲ୍ ସେଣ୍ଟର), ୧୫୫୩୬୯ (ସ୍ମାର୍ଟ କାର୍ଡ ବ୍ୟବହାର ସମ୍ବନ୍ଧିତ ସମସ୍ୟା), ମୋ ସରକାର ବ୍ୟବସ୍ଥା, ଟୁଇଟର ଓ ଫେସବୁକ୍ ଆଦି ସୋସିଆଲ୍ ମିଡିଆ ମାଧ୍ୟମରେ ସଂଗ୍ରହ କରାଯାଉଥିବା ଲୋକଙ୍କ ଅଭିଯୋଗ ଏବଂ ମତାମତ ଆଦି ବିଷୟରେ ଶତ ପ୍ରତିଶତ ସମୟାନୁବନ୍ଧିତ ସମାଧାନ କରିବା ପାଇଁ ସଚିବ ବିଏସ୍‌କେୱାଇ ଟିମ୍‌କୁ ନିର୍ଦ୍ଦେଶ ଦେଇଛନ୍ତି। ବୈଠକରେ ମୁଖ୍ୟ କାର୍ଯ୍ୟନିର୍ବାହୀ ଅଧିକାରୀ ଡ. ବୃନ୍ଦା ଡି. ଯୋଜନା କାର୍ଯ୍ୟାନ୍ୱୟନର ପ୍ରଶାସନିକ ଓ ବୈଷୟିକ ଦିଗ ଆଲୋଚନା ନିମନ୍ତେ ଉପସ୍ଥାପନ କରିଥିଲେ।

ସମୀକ୍ଷାରୁ ଜଣାପଡ଼ିଛି ଯେ, ବିଭିନ୍ନ ସୂତ୍ରରୁ ବର୍ତ୍ତମାନ ସୁଦ୍ଧା ମିଳିଥିବା ଅଭିଯୋଗର ପ୍ରାୟ ଶତକଡ଼ା ୯୫ ଭାଗ ବିଷୟରେ ଉପଯୁକ୍ତ ପଦକ୍ଷେପ ନିଆଯାଇ ସମାଧାନ କରାଯାଇଛି। ବିଏସ୍‌କେୱାଇ କାର୍ଯ୍ୟାନ୍ୱୟନ ଅନୁସାରେ ଅନୁବନ୍ଧିତ ହସ୍ପିଟାଲଗୁଡ଼ିକର ବର୍ଗୀକରଣ ନେଇ ବୈଠକରେ ଆଲୋଚନା ହୋଇଥିଲା। ଉଭୟ ରାଜ୍ୟ ଭିତର ଏବଂ ଅନ୍ୟ ରାଜ୍ୟର ଅନୁବନ୍ଧିତ ହସ୍ପିଟାଲଗୁଡ଼ିକୁ ଏଥିରେ ସାମିଲ କରାଯିବ। ସବିଶେଷ ଆଲୋଚନା ମାଧ୍ୟମରେ ବର୍ଗୀକରଣ ଭିତ୍ତି ଓ ମାନକ ବିଷୟ ନିର୍ଣ୍ଣୟ କରାଯାଇଥିଲା। ମୋଟ ୭ଟି ବର୍ଗରେ ରୋଗୀଙ୍କ ସନ୍ତୋଷସ୍ତରକୁ ମୁଖ୍ୟ ମାନଦଣ୍ଡରୂପେ ନିଆଯାଇ ହସ୍ପିଟାଲଗୁଡ଼ିକୁ ସ୍ତରୀକରଣ କରାଯିବ। ବୈଠକରେ ଅତିରିକ୍ତ ଶାସନ ସଚିବ ତଥା ଯୁଗ୍ମ କାର୍ଯ୍ୟନିର୍ବାହୀ ଅଧିକାରୀ ଶୁଭାନନ୍ଦ ମହାପାତ୍ରଙ୍କ ସମେତ ସୋସାଇଟିର ବରିଷ୍ଠ ଅଧିକାରୀମାନେ ଉପସ୍ଥିତ ଥିଲେ।

ବୈଠକରେ ସ୍ୱାସ୍ଥ୍ୟ ଓ ପରିବାର କଲ୍ୟାଣ ବିଭାଗ ଶାସନ ସଚିବ ଶାଳିନୀ ପଣ୍ଡିତ ଏବଂ ଅନ୍ୟମାନେ।

ପୋଲିସ ଏସ୍‌ଆଇଙ୍କୁ ୫ ବର୍ଷ ଜେଲ

୫ ହଜାର ଟଙ୍କା ଲାଞ୍ଚ ନେଇ ଧରାପଡ଼ିଥିଲେ

ବାରିପଦା ଅଫିସ,୧୯।୧:

ମୟୂରଭଞ୍ଜ ଜିଲା ବାରିପଦା ସ୍ୱତନ୍ତ୍ର ଭିଜିଲାନ୍ସ କୋର୍ଟରେ ଗୁରୁବାର ଏକ ଲାଞ୍ଚ ମାମଲାର ରାୟ ପ୍ରକାଶ ପାଇଛି। ବିଚାରପତି ଡ. ପ୍ରସନ୍ନ କୁମାର ପଣ୍ଡା ଏହାର ବିଚାର କରି ଦୋଷୀ ଜଣେ ପୋଲିସ ଏସ୍‌ଆଇଙ୍କୁ ୫ବର୍ଷ କାରାଦଣ୍ଡରେ ଦଣ୍ଡିତ କରିଛନ୍ତି। ଏହା ସହିତ ୧୫ହଜାର ଟଙ୍କା ଜରିମାନା ଓ ଅନାଦାୟେ ଅଧିକ ୬ମାସ ଜେଲଦଣ୍ଡ ଭୋଗିବାକୁ ରାୟରେ ଉଲ୍ଲେଖ କରିଛନ୍ତି। ଅଭିଯୁକ୍ତ ହେଲେ ବାରିପଦା ଟାଉନ ଥାନାର ତତ୍କାଳୀନ ସବ୍ ଇନ୍ସପେକ୍ଟର(ଏସ୍‌ଆଇ) ସଚ୍ଚିଦାନନ୍ଦ କିଷାନ। ମାମଲାର ବିବରଣୀ ଅନୁଯାୟୀ, ବାଙ୍ଗିରିପୋଷି ଥାନା ଅଧୀନ କଳାବାଡ଼ିଆ ଗ୍ରାମର ବିଶ୍ୱଜିତ ଶିଖରଙ୍କ ଏକ ପାରିବାରିକ କଳହ ମାମଲା ନେଇ ବାରିପଦା ଟାଉନ ଥାନାରେ ଅଭିଯୋଗ ହୋଇଥିଲା। ଉକ୍ତ ମାମଲାକୁ ରଫାଦଫା କରିବା ପାଇଁ ଏସ୍‌ଆଇ କିଷାନ ୧୫ହଜାର ଟଙ୍କାର ଲାଞ୍ଚ ମାଗିଥିଲେ। ବିଶ୍ୱଜିତ ୧୫ହଜାର ଟଙ୍କା ଦେବାକୁ ଅକ୍ଷମତା ପ୍ରକାଶ କରିବା ପରେ ୫ହଜାର ଟଙ୍କା ଦେବେ ବୋଲି କଥା ଛିଣ୍ଡି ଥିଲା। ଏନେଇ ବିଶ୍ୱଜିତ କଟକ ସ୍ଥିତ ଦୁର୍ନୀତି ନିବାରଣ ସେଲ୍‌ର ଦ୍ୱାରସ୍ଥ ହୋଇଥିଲେ। ଅଭିଯୋଗ ମୁତାବକ କଟକ ଭିଜିଲାନ୍ସ ସେଲ୍‌ରେ ୨୭।୨।୨୦୧୮ରେ ଏକ ମାମଲା ରୁଜୁ ହୋଇଥିଲା। ପୂର୍ବ ଯୋଜନା ମୁତାବକ ୨୮ତାରିଖରେ ବିଶ୍ୱଜିତଙ୍କଠାରୁ ୫ହଜାର ଟଙ୍କା ଲାଞ୍ଚ ନେଉଥିବା ବେଳେ ଭିଜିଲାନ୍ସ ଅଧିକାରୀମାନେ ଏସ୍‌ଆଇ କିଷାନଙ୍କୁ ମାଡ଼ି ବସିଥିଲେ। ତାଙ୍କଠାରୁ ରାସାୟନିକ ବୋଳା ୫ହଜାର ଟଙ୍କା ଜବତ ହୋଇଥିଲା। ଏସଂକ୍ରାନ୍ତରେ ଏକ ମାମଲା(ନଂ.୩/୧୮) ରୁଜୁ କରି ଭିଜିଲାନ୍ସ ବିଭାଗ ଅଭିଯୁକ୍ତଙ୍କୁ କୋର୍ଟ ଚାଲାଣ କରିଥିଲା। ସଚ୍ଚିଦାନନ୍ଦ ବର୍ତ୍ତମାନ ବାରିପଦାସ୍ଥିତ ରିଜର୍ଭ ପୋଲିସରେ କାର୍ଯ୍ୟରତ ଅଛନ୍ତି। ତେବେ ରାୟ ପ୍ରକାଶ ପାଇବା ପରେ ତାଙ୍କୁ ବାରିପଦା ମଣ୍ଡଳ କାରାଗାରକୁ ପଠାଇ ଦିଆଯାଇଛି। ଉକ୍ତ ମାମଲାକୁ ସରକାରୀ ଆଇନଜୀବୀ ଶାନ୍ତନୁ ଦାସ ପରିଚାଳନା କରୁଥିଲେ।

ଅବକାରୀ କର୍ମଚାରୀଙ୍କୁ ଆକ୍ରମଣ

ସାରସକଣା,୧୯।୧(ଡି.ଏନ.ଏ.)

ମୟୂରଭଞ୍ଜ ଜିଲା ଝାରପୋଖରିଆ ଥାନା ଅଧୀନ ପାକଟିଆ ଗ୍ରାମର ଦିଘି କଲୋନୀ ସାହିରେ ମଦ ଜବତ କରିବାକୁ ଯାଇଥିବା ଅବକାରୀ କର୍ମଚାରୀ ଗ୍ରାମବାସୀଙ୍କ ଆକ୍ରୋଶର ଶିକାର ହୋଇଛନ୍ତି। ଚଢ଼ାଉ ସମୟରେ ଗ୍ରାମବାସୀ ଏକାଠି ହୋଇ ଆକ୍ରମଣ କରିଥିବା ଥାନାରେ ଅଭିଯୋଗ ହୋଇଛି।

ସୂଚନା ଅନୁଯାୟୀ, ଗୁରୁବାର ପୂର୍ବାହ୍ନରେ ପାକଟିଆ ଗ୍ରାମ ଦିଘି କଲୋନୀସାହିଠାରେ କୁଳିଅଣା ଅବକାରୀ ବିଭାଗ ଓଆଇସି ଗିରିଶ ଚନ୍ଦ୍ର ପଣ୍ଡାଙ୍କ ନେତୃତ୍ୱରେ ଚଢ଼ାଉ ପରେ ମଦ ଜବତ କରାଯାଇଥିଲା। ମଦ ଜବତ କରି ଫେରିବା ସମୟରେ ଶତାଧିକ ମହିଳା ଓ ପୁରୁଷ ଠେଙ୍ଗାବାଡ଼ି ଧରି ପ୍ରତିବାଦ କରିଥିଲେ। ସେମାନେ ଅବକାରୀ ବିଭାଗର ଗାଡ଼ି ଆଗରେ ପଥର ରଖି ଅଟକ ରଖିବା ସହ ଗାଡ଼ି ଡ୍ରାଇଭରଙ୍କୁ ନିସ୍ତୁକ ମାଡ଼ ମାରିଥିବା ନେଇ ଝାରପୋଖରିଆ ଥାନାରେ ଏତଲା ଦିଆଯାଇଛି। ଗ୍ରାମବାସୀ ଗାଡ଼ିକୁ ୨ ଘଣ୍ଟା ଧରି ଅଟକ ରଖିବା ପରେ ଆପୋସ ବୁଝାମଣା କରି ଅବକାରୀ କର୍ମଚାରୀମାନେ ସେଠାରୁ ଖସି ଆସିଥିଲେ। ଏନେଇ ପୋଲିସ ଏକ ମାମଲା(ନଂ.୧୭/୨୩) ରୁଜୁକରି ତଦନ୍ତ ଜାରି ରଖିଥିବା ଥାନାଧିକାରୀ ଫନୀନ୍ଦ୍ର ଭୂଷଣ ନାଏକ ସୂଚନା ଦେଇଛନ୍ତି।

ଅବକାରୀ ବିଭାଗ ଗାଡ଼ିକୁ ଲୋକେ ଅଟକାଇଛନ୍ତି।

■ ମଦ ଜବତ କରିବାକୁ ଯାଇ ଆକ୍ରୋଶର ଶିକାର

ଅବକାରୀ କର୍ମଚାରୀଙ୍କୁ ଆକ୍ରମଣ ପିଏଲ୍‌ଏଫ୍‌ଆଇର ପୋଡ଼ାଜଳା

ସୁନ୍ଦରଗଡ଼/ନୂଆଗାଁ, ୧୯।୧(ଡି.ଏନ୍.ଏ.

ଓଡ଼ିଶା-ଝାଡ଼ଖଣ୍ଡ ସୀମାନ୍ତରେ ପୁଣି ପିଏଲ୍‌ଏଫ୍‌ଆଇ (ପିପୁଲ ଲିବରେଶନ ଫ୍ରଣ୍ଟ୍ ଅଫ୍ ଇଣ୍ଡିଆ) ସଙ୍ଗଠନର କାର୍ଯ୍ୟକଳାପ ଆରମ୍ଭ ହୋଇଛି। ସୁନ୍ଦରଗଡ଼ ଜିଲା ନୂଆଗାଁ ବ୍ଲକ ହାତୀବାରି ଥାନାଠାରୁ ୧୦ କିଲୋମିଟର ଦୂର ଝାଡ଼ଖଣ୍ଡ ରାଜ୍ୟ ସିମଡେଗା ଜିଲାର ଜଲଡେଗା ଅନ୍ତର୍ଗତ ଓଡ଼ଗାଁ ରେଳଷ୍ଟେଶନ ନିକଟରେ ବୁଧବାର ବିଳମ୍ବିତ ରାତିରେ ପିଏଲ୍‌ଏଫ୍‌ଆଇ ସଙ୍ଗଠନ ପକ୍ଷରୁ ପୋଡ଼ାଜଳା କରାଯାଇଛି। ବାହାର ଠିକାଦାରଙ୍କ ଦ୍ୱାରା ସେଠାରେ ଚାଲିଥିବା ରାସ୍ତା କାମରେ ନିୟୋଜିତ ଏକ ଜେସିବି ମେଶିନ ଓ ଏକ ପାଣି ଟ୍ୟାଙ୍କରକୁ ଉକ୍ତ ସଙ୍ଗଠନ ପକ୍ଷରୁ ନିଆଁ ଲଗେଇ ଦିଆଯାଇଛି। ଏକ ଧମକପୂର୍ଣ୍ଣ ପୋଷ୍ଟର ଲଗାଯାଇଛି, ଯେଉଁଥିରେ କାମ କରୁଥିବା ଠିକାଦାରଙ୍କୁ ଧମକ ଦିଆଯାଇଛି। ସଙ୍ଗଠନକୁ ନ ଜଣାଇ କାମ କରିଥିବାରୁ ଏଭଳି ଘଟଣା ଘଟାଯାଇଥିବା ସଙ୍ଗଠନ ପକ୍ଷରୁ ସ୍ପଷ୍ଟ କରାଯାଇଛି।

ଜଳେଶ୍ୱର ପୌରପରିଷଦ କାର୍ଯ୍ୟାଳୟ, ଜଳେଶ୍ୱର
OFFICE OF THE JALESWAR MUNICIPAL COUNCIL, JALESWAR
Dist.: Balasore, Odisha - 756032
Ph.: (06781) 222407, E-mail: jaleswarmunicipality@gmail.com
No. 175 Date: 17.01.2023
E-Procurement Notice
BID Identification No. JM_08_2022-23
No. C-2304: Bid document consisting of Work, Estimated Cost, Cost of Tender Paper, EMD, time of completion, Class of contractors and the set of terms and conditions of contract and other necessary documents can be seen in Govt. website i.e. **https://tendersodisha.gov.in/nicgep/app**.
1. Name of the Work : Civil Const. works as mentioned in DTCN
2. No. of Works : 8 Nos.
3. Estimated Cost : As per Work List
4. Period of Completion : As per DTCN
5. Date and time of Bidding : 19.01.2023 to 02.02.2023
6. Last date and time for receipt : 02.02.2023 upto 5.00 P.M.
7. Bids received online shall be opened on : 03.02.2023 from 11.00 A.M. onwards
8. Name and address of the Officer Inviting Bid : Executive Officer, Jaleswar Municipality

Further details can be seen from the e-procurement portal i.e. **https://tendersodisha.gov.in/nicgep/app**.
OIPR-13126/11/0033/2223 Sd./- Executive Officer, Jaleswar Municipality

କଇଁଛ ସହ ଟ୍ରେନ୍‌ରୁ ଧରାପଡିଲେ ବଙ୍ଗୀୟ ଯୁବକ

ବ୍ରହ୍ମପୁର ଅଫିସ,୧୯।୧

ବେଆଇନ ଭାବେ ବିରଳ ପ୍ରଜାତିର ପ୍ରାଣୀ କିମ୍ବା ପକ୍ଷୀଙ୍କୁ ରଖିଲେ ଦଣ୍ଡନୀୟ ଅପରାଧ। ଏଭଳି ପରିସ୍ଥିତିରେ ଏକ ଛୋଟିଆ କଇଁଛ ଧରି ପାଳିବା ପାଇଁ ଘରକୁ ନେଉଥିବା ବେଳେ ପଶ୍ଚିମବଙ୍ଗ ଛବିଶପ୍ରଗଣା ଜିଲାର ତପନ ମଣ୍ଡଳଙ୍କୁ ମହଙ୍ଗା ପଡିଛି। ଟ୍ରେନ୍‌ରେ ତପନ ଆନ୍ଧ୍ରପ୍ରଦେଶର ରାଜମହେନ୍ଦ୍ରିରୁ ପଶ୍ଚିମବଙ୍ଗ ଘରକୁ ଯାଉଥିବା ବେଳେ ବ୍ରହ୍ମପୁର ଆରପିଏଫ୍ ତାଙ୍କୁ କାବୁ କରି ବନ ବିଭାଗକୁ ହସ୍ତାନ୍ତର କରିଛି। କଇଁଛକୁ ବନ ବିଭାଗ ଜବତ କରିଥିବା ବେଳେ ତପନଙ୍କୁ ଗୁରୁବାର କୋର୍ଟଚାଲାଣ କରିଛି। ଚଳିତ ମାସ ୨୭ ତାରିଖରେ ତାଙ୍କ ଜାମିନ ଆବେଦନର ଶୁଣାଣି ହେବ। ଏନେଇ ମୁଦାଲାଙ୍କ ପକ୍ଷରୁ ଜାମିନ ଆବେଦନ କରାଯାଇଥିବା ତାଙ୍କ ଓକିଲ ଅନିରୁଦ୍ଧ ପାତ୍ର ସୂଚନା ଦେଇଛନ୍ତି।

ପ୍ରକାଶ ଯେ, ପଶ୍ଚିମବଙ୍ଗ ଅଞ୍ଚଳର ତପନ ଦୀର୍ଘ ବର୍ଷ ଧରି ଆନ୍ଧ୍ରପ୍ରଦେଶର ରାଜମହେନ୍ଦ୍ରିରେ ଦାଦନ ଶ୍ରମିକ ଭାବେ କାର୍ଯ୍ୟ କରୁଥିଲେ। ସେଠାରେ ଏକ ବିଲରୁ ଏକ ଛୋଟିଆ କଇଁଛ ପାଇଥିଲେ। ତାହାକୁ ସେ ଟ୍ରେନ୍‌ରେ ଧରି ପଶ୍ଚିମବଙ୍ଗ ବାହାରିଥିଲେ। ଟ୍ରେନ୍‌ରେ ବସିଥିବା ସମୟରେ କିଛି ଯୁବକଙ୍କୁ କଇଁଛଟିକୁ ଦେଖାଇ ତା'ର ଫଟୋ ଉଠାଇଥିଲେ। ହେଲେ ଜଣେ ଯୁବକ କଇଁଛ ସହ ଫଟୋ ଉଠାଇ ତାକୁ ଟୁଇଟରରେ ପୋଷ୍ଟ କରିବା ସହ ଟ୍ରେନ୍ ଓ ବଗି ନମ୍ବର ମଧ୍ୟ ଲେଖି ଦେଇଥିଲେ। ଟୁଇଟରରେ କଇଁଛ ପୋଷ୍ଟ ଦେଖି ପ୍ରାଣୀ ଓ ପକ୍ଷୀ ପ୍ରେମୀମାନେ ଉଦ୍‌ବେଗ ପ୍ରକାଶ କରିଥିଲେ। ଏହାକୁ କିପରି ଜଣେ ବ୍ୟକ୍ତି ଟ୍ରେନ୍‌ରେ ଅତି କଷ୍ଟ ଦେଇ ଆଣୁଥିବା ନେଇ ପୁଣି ଜଣେ ଯୁବକ ଟୁଇଟ୍ କରିଥିଲେ। ଧୀରେ ଧୀରେ ଟୁଇଟ୍ କେନ୍ଦ୍ର ସରକାରଙ୍କ ବନ୍ୟଜନ୍ତୁ ସୁରକ୍ଷା ମନ୍ତ୍ରଣାଳୟ ନିକଟରେ ପହଞ୍ଚିଥିଲା। ବନ୍ୟଜନ୍ତୁ ମନ୍ତ୍ରଣାଳୟ ବ୍ରହ୍ମପୁର ଆରପିଏଫ୍ ସହ ଯୋଗାଯୋଗ କରି ବୁଧବାର ରାତିରେ ବ୍ରହ୍ମପୁରରେ ଟ୍ରେନ୍ ପହଞ୍ଚିବା ପରେ ଚଢାଉ କରାଯାଇ କଇଁଛ ସହ ତପନଙ୍କୁ କାବୁ କରିଥିଲେ।

GOVERNMENT OF ODISHA
e-Procurement Notice
OFFICE OF THE ADDITIONAL CHIEF ENGINEER K B K-II, MINOR IRRIGATION CIRCLE, JEYPORE
sekbkmi2@yahoo.co.in
NATIONAL COMPETITIVE BIDDING
BID ID No. ACEKBK-IIMIC-03/2022-23 (Dt.16.01.2023)
No. A-1037: The **Additional Chief Engineer & O/o ACE, K.B.K.-II, M.I. Circle, Jeypore** on behalf of **Governor of Odisha** invites **Percentage Rate Bids** in **Double Cover System in Online mode only** for Re-Construction of Drainage Channel of Jagannath Sagar M.I.P. in Jeypore Municipality of Koraput District as per Annexure to this bid Notice from the Class of eligible contractors as mentioned in Column-6 (Six). The bid should be submitted online in the website **www.tendersodisha.gov.in** by eligible contractors.

1.	Name of Work	:	Re-Construction of Drainage Channel of Jagannath Sagar M.I.P. in Jeypore Municipality of Koraput District.
2.	Total No. of Works	:	01 (One) No.
3.	Estimated Cost	:	Approximately Rs.497.81 lakhs
4.	Class of Contractor	:	As mentioned against work
5.	Period of Completion	:	As mentioned against work
6.	Date and time of availability of Bid	:	From 10.00 A.M. on 30.01.2023 and upto 5.30 P.M. on 02.03.2023 document in portal
7.	Last date/time for receipt of Bid	:	Upto 5.30 P.M. on 02.03.2023 document in portal
8.	Date/Time of opening of Technical Bid	:	From 11.00 A.M. on 03.03.2023 at O/o. ACE, K.B.K.-II, M.I. Circle, Jeypore
9.	Name and Address Officer	:	Additional Chief Engineer & O/o ACE, K.B.K.-II, M.I. Circle, Jayanagar, Jeypore - 764005
10.	Mode of Payment of Bid cost and Bid Security	:	Online

Sd./- 16.01.2023
Additional Chief Engineer
K.B.K.-II, M.I. Circle, Jeypore
OIPR-32262/11/0003/2223

କୋଠ ଭୋଗ ନେଇ ୨ ସେବାୟତ ହାତାହାତି

ପୁରୀ ଅଫିସ,୧୯।୧

ଶ୍ରୀମନ୍ଦିର ପରିସର ଆନନ୍ଦବଜାରରେ ଗୁରୁବାର ଏକ ଅଭାବନୀୟ ଘଟଣା ଦେଖିବାକୁ ମିଳିଛି। କୋଠ ଭୋଗକୁ ନେଇ ଆନନ୍ଦ ବଜାରରେ ସୁଆର ଓ କୋଠ ଭୋଗର ୨ ସେବାୟତଙ୍କ ମଧ୍ୟରେ ହାତାହାତି ହୋଇଛନ୍ତି। ଏଥିରେ ଉଭୟ ଆହତ ହୋଇଥିବା ଜଣାପଡିଛି। ସେମାନେ ହେଲେ କୋଠ ଭୋଗ ସେବାୟତ ନୃସିଂହ ଆପଟ ଏବଂ ସୁଆର ସେବାୟତ ହରେକୃଷ୍ଣ ମହାନ୍ତି। ସୂଚନାଯୋଗ୍ୟ, ଶ୍ରୀମନ୍ଦିରରେ ଗୁରୁବାର ମହାପ୍ରଭୁଙ୍କ ସକାଳ ଧୂପ ସରିବା ପରେ ସୁଆର ସେବାୟତ କୋଠ ଭୋଗ ସେବାୟତଙ୍କୁ ଖେଇ ଆକାରରେ କୋଠ ଭୋଗ ଦେଇଥିଲେ। ତେବେ ଖେଇ ଆକାରରେ ଯେତିକି ମାତ୍ରାରେ କୋଠ ଭୋଗ ମିଳିବା କଥା ସେତିକି ମିଳି ନ ଥିବାରୁ ଉଭୟଙ୍କ ମଧ୍ୟରେ ବଚସା ହୋଇଥିଲା। ପରେ ବଚସା ଉଗରୂପ ନେଇ ଆନନ୍ଦ ବଜାରରେ ଦୁହେଁ ହାତାହାତି ହୋଇଥିଲେ। ଫଳରେ ସୁଆର ସେବାୟତଙ୍କ ଆକ୍ରମଣରେ କୋଠ ଭୋଗ ସେବାୟତ ନୃସିଂହ ଆପଟଙ୍କ ଆଖିରେ ଗଭୀର ଆଘାତ ଲାଗିଥିବା ବେଳେ କୋଠ ଭୋଗ ସେବାୟତଙ୍କ ପାଲଟା ଆକ୍ରମଣରେ ସୁଆର ସେବାୟତ ହରେକୃଷ୍ଣ ମହାନ୍ତିଙ୍କ ହାତରେ ମଧ୍ୟ ଆଘାତ ଲାଗିଥିଲା। ଘଟଣାକୁ ନେଇ ଉଭୟେ ସିଂହଦ୍ୱାର ଥାନାକୁ ଯାଇଥିବା ବେଳେ ସେଠାରେ ଆପୋସ ବୁଝାବଣା ହୋଇଥିଲା। ତେବେ ଏହି ଘଟଣା ମହାପ୍ରଭୁଙ୍କ ନୀତିକାନ୍ତିରେ ପ୍ରଭାବ ପଡିନାହିଁ।

GOVERNMENT OF ODISHA No. A-1039
OFFICE OF THE CHIEF CONSTRUCTION ENGINEER, ANANDAPUR BARRAGE PROJECT, SALAPADA

ଜନ୍ମଦିନର ଶୁଭେଚ୍ଛା

ନାମ: .....
ବୟସ:.....
ଜନ୍ମ ତାରିଖ: .....

ରାନୀ
ପରିବାରବର୍ଗ

ଏଠାରେ ୨ X ୨ ସେ.ମି. ଫଟୋ ଲଗାନ୍ତୁ

ସର୍ତ୍ତାବଳୀ: ଏହି କୁପନ ବ୍ୟବହାର କରି ସମ୍ପୂର୍ଣ୍ଣ ମାଗଣାରେ ଜନ୍ମଦିନର ଶୁଭେଚ୍ଛା ଜଣାନ୍ତୁ। ଫଟୋଗ୍ରାଫ ସହିତ କୁପନଟି ପ୍ରକାଶନ ତାରିଖର ୭ ଦିନ ପୂର୍ବରୁ ଜନ୍ମଦିନ ଶୁଭେଚ୍ଛା, ଧରିତ୍ରୀ, ବି-୨୬, ରସୁଲଗଡ ଶିଳ୍ପାଞ୍ଚଳ, ଭୁବନେଶ୍ୱର-୧୦ ଠିକଣାରେ ପହଞ୍ଚିବା ଆବଶ୍ୟକ।

ବିସିଆଇ ତଦନ୍ତ ଟିମ୍ ପଠାଇବାକୁ ମମତାଙ୍କ ସମାଲୋଚନା

କାଲକାଟା ହାଇକୋର୍ଟରେ ହଙ୍ଗାମା

କୋଲକାତା,୧୯।୧

କାଲକାଟା ହାଇକୋର୍ଟର ବିଚାରପତି ରାଜଶେଖର ମାନ୍ଥାଙ୍କ ଅଦାଲତ ବାହାରେ ହଙ୍ଗାମା ଘଟଣାର ତଦନ୍ତ ଲାଗି ବାର୍ କାଉନ୍ସିଲ ଅଫ୍ ଇଣ୍ଡିଆ (ବିସିଆଇ) ଟିମ୍ ପଠାଇଥିବାରୁ ପଶ୍ଚିମବଙ୍ଗ ମୁଖ୍ୟମନ୍ତ୍ରୀ ମମତା ବାନାର୍ଜୀ ଏହାକୁ ସମାଲୋଚନା କରିଛନ୍ତି। ଆଲିପୁରଦୁଆରରେ ପ୍ରଶାସନିକ ସମୀକ୍ଷା ବୈଠକରେ ଉଦ୍‌ବୋଧନ ଦେଇ ମମତା କହିଥିଲେ, ପଶ୍ଚିମବଙ୍ଗରେ କେଉଁଠି ଉଇ ଲାଗିଲେ, କେନ୍ଦ୍ରୀୟ ଟିମ୍ ପଠାଇଦିଆଯାଉଛି। କାଲକାଟା ହାଇକୋର୍ଟରେ କୌଣସି ସମସ୍ୟା ହୋଇଥିଲେ ମୁଖ୍ୟ ବିଚାରପତି ଏହାର ଅନୁଧ୍ୟାନ କରିବେ। ପଶ୍ଚିମବଙ୍ଗ ବାର୍ କାଉନସିଲ ରହିଛି, ସରକାର ରହିଛନ୍ତି। ଦିଲ୍ଲୀରୁ ତଦନ୍ତକାରୀ ଟିମ୍ ପଠାଗଲା କାହିଁକି ବୋଲି ତୃଣମୂଳ କଂଗ୍ରେସ ନେତ୍ରୀ ପ୍ରଶ୍ନ କରିଛନ୍ତି।

ସେ ଆହୁରି କହିଛନ୍ତି, ପଶ୍ଚିମବଙ୍ଗରେ ଫୋଟକା ଫୁଟିଲେ କେନ୍ଦ୍ର ଜାତୀୟ ତଦନ୍ତକାରୀ (ଏନ୍‌ଆଇଏ) ଟିମ୍ ପଠାଉଛି। କିନ୍ତୁ କୁଚ୍‌ବିହାର କିମ୍ବା ଦକ୍ଷିଣ ଦିନାଜପୁରରେ ସୀମା ସୁରକ୍ଷା ବଳ ଯବାନଙ୍କ ଗୁଳିରେ ନିରୀହ ଲୋକଙ୍କ ଜୀବନ ଯାଉଥିଲାବେଳେ ସେଠାକୁ କେନ୍ଦ୍ର ସରକାର ତଦାରଖ ଟିମ୍ ପଠାଉନାହାନ୍ତି। ଉତ୍ତରପ୍ରଦେଶରେ ମହିଳାମାନଙ୍କ ପ୍ରତି ଅତ୍ୟାଚାର ହେଉଥିବାବେଳେ ଏବଂ ଖାଇବାକୁ ନ ପାଇ ଚାଷୀ ମରୁଥିବାବେଳେ କେନ୍ଦ୍ରୀୟ ଟିମ୍ ପଠାଯାଉନାହିଁ। ସବୁ ସରକାରୀ ଯୋଜନାରେ ପ୍ରଧାନମନ୍ତ୍ରୀ ନରେନ୍ଦ୍ର ମୋଦିଙ୍କ ଫଟୋକୁ ମାମତା ସମାଲୋଚନା କରିଛନ୍ତି। ଯୋଜନାରେ ଫଟୋ ନ ଲଗାଇ ଲୋକଙ୍କ ହୃଦୟରେ ରହିବାକୁ ଉଦ୍ୟମ କରିବା ଆବଶ୍ୟକ ବୋଲି ମମତା ପ୍ରଧାନମନ୍ତ୍ରୀଙ୍କ ନାଁ ନ ନେଇ କହିଛନ୍ତି।

ଭାରତ ଯୋଡ଼ୋ ଯାତ୍ରା ଅବସରରେ ପଞ୍ଜାବର ପଠାନକୋଟ ଠାରେ ଗୁରୁବାର କଂଗ୍ରେସ ଅଧ୍ୟକ୍ଷ ମଲ୍ଲିକାର୍ଜୁନ ଖାର୍ଗେ, ଦଳୀୟ ନେତା ରାହୁଲ ଗାନ୍ଧୀ ଓ ଅନ୍ୟ ନେତାମାନେ ଏକ ସଭାରେ ଯୋଗ ଦେଇଛନ୍ତି।

ଭାରତ ଯୋଡ଼ୋ ଯାତ୍ରାରେ ଯୋଗଦେବେ ଫାରୁକ୍

ଜମ୍ମୁ,୧୯।୧

ଜମ୍ମୁ-କଶ୍ମୀରର ପୂର୍ବତନ ମୁଖ୍ୟମନ୍ତ୍ରୀ ତଥା ନ୍ୟାଶନାଲ କନ୍‌ଫରେନ୍ସ ଅଧ୍ୟକ୍ଷ ଫାରୁକ୍ ଅବଦୁଲ୍ଲା ଭାରତ ଯୋଡ଼ୋ ଯାତ୍ରାରେ କଂଗ୍ରେସ ନେତା ରାହୁଲ ଗାନ୍ଧୀଙ୍କ ସହ ସାମିଲ ହେବେ। ପଦଯାତ୍ରାରେ ଥିବା ରାହୁଲଙ୍କୁ ସ୍ୱାଗତ କରିବା ଲାଗି ଗୁରୁବାର ସେ ଜମ୍ମୁ-କଶ୍ମୀରର କଠୁଆ ଜିଲାର ଲଖନପୁର ଯାଇଥିଲେ। ତାଙ୍କ ସହ ଦଳର ଅନ୍ୟ ବରିଷ୍ଠ ନେତାମାନେ ମଧ୍ୟ ଥିଲେ। ପିପୁଲ୍ସ ଡେମୋକ୍ରାଟିକ୍ ପାର୍ଟି (ପିଡିପି) ଅଧ୍ୟକ୍ଷା ତଥା ଜମ୍ମୁ-କଶ୍ମୀରର ପୂର୍ବତନ ମୁଖ୍ୟମନ୍ତ୍ରୀ ମେହବୁବା ମୁଫ୍‌ତି ମଧ୍ୟ ଭାରତ ଯୋଡ଼ୋ ଯାତ୍ରାରେ ସାମିଲ ହେବେ ବୋଲି ପୂର୍ବରୁ ଘୋଷଣା କରିଛନ୍ତି। ଏହା ବ୍ୟତୀତ ଡୋଗ୍ରା ସ୍ୱାଭିମାନ ସଂଗଠନ ପାର୍ଟି ଅଧ୍ୟକ୍ଷ ଚୌଧାରୀ ଲାଲ୍ ସିଂ ମଧ୍ୟ କଶ୍ମୀରରେ ଭାରତ ଯୋଡ଼ୋ ଯାତ୍ରାରେ ସାମିଲ ହେବେ।

ଫାରୁକ୍ ଅବଦୁଲ୍ଲା

କେସିଆର୍‌ଙ୍କ ବିରୋଧୀ ରାଲି: ନୀତୀଶ କ୍ଷୁବ୍ଧ

ପାଟନା,୧୯।୧

ତେଲଙ୍ଗାନା ମୁଖ୍ୟମନ୍ତ୍ରୀ କେ. ଚନ୍ଦ୍ରଶେଖର ରାଓ (କେସିଆର୍) ବୁଧବାର ଖମ୍ମାମଠାରେ ଭାରତ ରାଷ୍ଟ୍ର ସମିତି (ବିଆର୍‌ଏସ୍)ର ବିଶାଳ ରାଲି କରିଥିଲେ। ଏଥବରେ ଦିଲ୍ଲୀ ମୁଖ୍ୟମନ୍ତ୍ରୀ ଅରବିନ୍ଦ କେଜ୍‌ରିୱାଲ, ସମାଜବାଦୀ ପାର୍ଟି ଅଧ୍ୟକ୍ଷ ଅଖିଳେଶ ଯାଦବ, ବାମଦଳ ନେତା ଡି. ରାଜା, କେରଳ ମୁଖ୍ୟମନ୍ତ୍ରୀ ପିନାରାୟୀ ବିଜୟନ ପ୍ରମୁଖ ଆଞ୍ଚଳିକ ଦଳଗୁଡ଼ିକର ନେତା ସାମିଲ ହୋଇଥିଲେ। ବିହାର ମୁଖ୍ୟମନ୍ତ୍ରୀ ତଥା ଜେଡିୟୁ ନେତା ନୀତୀଶ କୁମାରଙ୍କୁ ଉକ୍ତ ରାଲିକୁ ଡକା ନ ଯିବା ପଛରେ ଷଡ଼ଯନ୍ତ୍ର ରହିଥିବା ସେ ଅଭିଯୋଗ କରିଛନ୍ତି। ଭାଜପା ବିରୋଧରେ ବିରୋଧୀ ଦଳଗୁଡ଼ିକୁ ଏକାଠି କରିବା ପାଇଁ ଉଦ୍ୟମ ଚଳାଇଥିବା ନୀତୀଶ ତେଲଙ୍ଗାନା ମୁଖ୍ୟମନ୍ତ୍ରୀଙ୍କ ବିରୋଧୀ ରାଲିକୁ ନେଇ କ୍ଷୁବ୍ଧ ହୋଇଛନ୍ତି। କେସିଆର୍ ତାଙ୍କୁ ରାଲିକୁ ନିମନ୍ତ୍ରଣ ନ କରିବା ନେଇ ନୀତୀଶ କୌଣସି ପ୍ରତିକ୍ରିୟା ଦେବାକୁ ମନା କରିଦେଇଥିଲେ। ଭାଜପା ବିରୋଧରେ ୨୦୨୪ ସାଧାରଣ ନିର୍ବାଚନରେ କଂଗ୍ରେସ, ଆର୍‌ଜେଡି ଆଦି ଦଳଙ୍କୁ ନେଇ ମୁଖ୍ୟ ସାମ୍ମୁଖ୍ୟ ଗଠନ କରିବା ଓ ପ୍ରଧାନମନ୍ତ୍ରୀ ପ୍ରାର୍ଥୀ ଲକ୍ଷ୍ୟରେ ଥିବା ନୀତୀଶଙ୍କୁ କେସିଆର୍ ନିମନ୍ତ୍ରଣ ନ କରିବା ତାଙ୍କ ପାଇଁ ଶକ୍ତ ଧକ୍କା ବୋଲି ରାଜନୈତିକ ବିଶ୍ଳେଷକମାନେ ମତ ଦେଇଛନ୍ତି।

ନୀତୀଶ କୁମାର

କେସିଆର୍ ଅଣଭାଜପା, ଅଣକଂଗ୍ରେସ ମେଣ୍ଟ କଥା କହୁଛନ୍ତି। ଆମେ କଂଗ୍ରେସ ସମେତ ମମତା ବାନାର୍ଜୀଙ୍କ ତୃଣମୂଳ କଂଗ୍ରେସ, ନବୀନ ପଟ୍ଟନାୟକଙ୍କ ବିଜେଡି, ଟିଡିପି, ଦେବଗୌଡ଼ାଙ୍କ ଜେଡିଏସ୍ ସମେତ ସମସ୍ତ ଅଣଭାଜପା ଦଳଙ୍କୁ ଏକାଠି କରିବାକୁ ଚାହୁଁ ବୋଲି ଜେଡିୟୁ ରାଷ୍ଟ୍ରୀୟ ସାଧାରଣ ସମ୍ପାଦକ କେ.ସି. ତ୍ୟାଗୀ କହିଛନ୍ତି। ରାଜନୈତିକ ଦଳଗୁଡ଼ିକ ମଧ୍ୟରେ ଅଧା ଏକତା ଆଣି କେହି ଭାଜପାକୁ ହରାଇପାରିବେ ନାହିଁ ବୋଲି ସେ ମତ ଦେଇଛନ୍ତି।

ବିଡିଓ-କନକବର୍ଦ୍ଧନ ମୁହାଁମୁହିଁ ଭିଡିଓ ଭାଇରାଲ

ବଲାଙ୍ଗୀର ଅଫିସ/ବେଲପଡା, ୧୯।୧ (ଡି.ଏନ୍.ଏ.)

ବଲାଙ୍ଗୀର ଜିଲା ବେଲପଡ଼ା ବ୍ଲକ ଅଫିସ ସମ୍ମୁଖରେ ଦୁଇଜଣ ଭାଜପା ଜିଲା ପରିଷଦ ସଦସ୍ୟା ବିଭିନ୍ନ ଦାବି ନେଇ ଧାରଣାରେ ବସିଥିଲେ। ସେମାନଙ୍କ ଅଭିଯୋଗ ଥିଲା ବିଡିଓ ମନମୁଖି କରି ସେମାନଙ୍କ ଜିଲା ପରିଷଦ ଅନୁଦାନ କାଟି ଦେଉଛନ୍ତି। ଜିଲା ପରିଷଦ ଜୋନ୍ ୨୫ ସଦସ୍ୟା ଶବ୍ଦ ମିର୍ଦ୍ଧା ଏବଂ ଜୋନ୍ ୨୬ର ସଦସ୍ୟା ଅନିମା ଦାଶ ବ୍ଲକ ଅଫିସ ସମ୍ମୁଖରେ ମଙ୍ଗଳବାରଠାରୁ ବସିଥିଲେ ହେଁ ବିଡିଓ ଏଥିପ୍ରତି ଗୁରୁତ୍ୱ ଦେଉ ନ ଥିଲେ। ବୁଧବାର କନକ ବର୍ଦ୍ଧନ ସିଂଦେଓ ବ୍ଲକ୍‌କୁ ଆସି ଧାରଣାରେ ସାମିଲ ହୋଇଥିଲେ। ଖବର ପାଇ ପାଟଣାଗଡ଼ ଆସିଷ୍ଟାଣ୍ଟ କଲେକ୍ଟରଙ୍କ ସହ ବିଡିଓ ଭେଙ୍କୁର ସୋରେନ୍ ଧାରଣାସ୍ଥଳକୁ ଆସିଥିଲେ। ଏହି ସମୟରେ ସିଂଦେଓ ବିଡିଓ ସୋରେନ୍‌ଙ୍କ ଉପରେ ବିରକ୍ତି ପ୍ରକାଶ କରିଥିଲେ। ଏହି ଭିଡିଓ ଏବେ

ବେଲପଡ଼ା ବ୍ଲକ୍ ଅଫିସ ସମ୍ମୁଖରେ ଭାଜପା ନେତା କନକ ବର୍ଦ୍ଧନ ସିଂଦେଓ ଓ ବିଡିଓ ଭେଙ୍କୁର ସୋରେନ୍‌ଙ୍କ ଭିଡିଓ ଫଟୋ।

ଭାଇରାଲ ହେବାରେ ଲାଗିଛି। ଭାଇରାଲ ଭିଡିଓରେ ଦେଖାଯାଇଛି ଯେ, ସିଂଦେଓ ବିଡିଓଙ୍କୁ ପଚାରୁଛନ୍ତି ଯେ, ଆପଣ ପବ୍ଲିକ୍ ସର୍ଭାଣ୍ଟ ନା ବସ୍। ବିଡିଓ କହୁଛନ୍ତି ପବ୍ଲିକ୍ ସର୍ଭାଣ୍ଟ। ସିଂଦେଓ ଆହୁରି କହୁଛନ୍ତି ଯେ, ଏହି ଅଞ୍ଚଳର ମାଲିକ ଭାବେ ବ୍ୟବହାର କରନାହିଁ। କୁଆଡ଼େ ଗଲା ତମ ମା'କୁ ସମ୍ମାନ ଦେଉଥିବା ୫-ଟି ସରକାର କହିଲେ ପୁଣି କଳାବ୍ୟାଜ ପିନ୍ଧିବ କି ବୋଲି ପ୍ରଶ୍ନ କରିଥିଲେ। ଏହି ଭିଡିଓ ଭାଇରାଲ ହେବା ପରେ ଲୋକେ କିଛିଦିନ ତଳେ ଜିଲା ପରିଷଦ ବୈଠକରେ କଣ୍ଟାବାଞ୍ଜି ବିଧାୟକ ସନ୍ତୋଷ ସିଂ ସାଲୁଜା ଏବଂ ଜିଲାପାଳ ଚଞ୍ଚଳ ରାଣାଙ୍କ ମୁହାଁମୁହିଁ ଘଟଣା ସହ ଏହି ଘଟଣାକୁ ଯୋଡି ଚର୍ଚ୍ଚା କରୁଛନ୍ତି।

ଓବିସି ସର୍ଭେ ତୁରନ୍ତ ନ ସାରିଲେ ଆନ୍ଦୋଳନ: ଭାଜପା

ଭୁବନେଶ୍ୱର,୧୯।୧(ବ୍ୟୁରୋ)

ରାଜ୍ୟ ଜନସଂଖ୍ୟାର ସର୍ବାଧିକ ୫୪ ପ୍ରତିଶତ ଓବିସି ଓ ଏସ୍‌ଇବିସି ବର୍ଗଙ୍କୁ ତାଙ୍କ ସାମ୍ବିଧାନିକ ଅଧିକାର ସୁନିଶ୍ଚିତ କରି ରାଜ୍ୟ ସରକାର ପ୍ରଥମେ ସଂରକ୍ଷଣ ପ୍ରଦାନ କରନ୍ତୁ। ଏ ସମ୍ପର୍କରେ ସୁପ୍ରିମକୋର୍ଟ କଡ଼ା ଆଭିମୁଖ୍ୟ ଗ୍ରହଣକରି ବିନା ଓବିସି ସଂରକ୍ଷଣରେ ସ୍ଥାନୀୟ ନିର୍ବାଚନ ହୋଇପାରିବ ନାହିଁ ବୋଲି ବାରମ୍ବାର ରାୟ ଶୁଣାଇଥିଲେ। ଭାଜପା ପକ୍ଷରୁ ଓବିସି ଓ ଏସ୍‌ଇବିସିଙ୍କ ସର୍ଭେ କରାଯାଇ ଆନୁପାତିକ ପ୍ରତିଶତ ନିର୍ଦ୍ଧାରଣ କରି ସଂରକ୍ଷଣ ସୁନିଶ୍ଚିତ କରାଇବାକୁ ରାଜ୍ୟ ଓବିସି କମିଶନ ଏବଂ ରାଜ୍ୟ ସରକାରଙ୍କୁ ବାରମ୍ବାର ଅବଗତ କରାଯାଇଛି। ଯଦି ରାଜ୍ୟ ସରକାର ଓବିସି ସର୍ଭେ କାର୍ଯ୍ୟ ଜାଣିଶୁଣି ବିଳମ୍ବ କରାଇବେ ତା'ହେଲେ ଆଗାମୀ ଦିନରେ ଭାଜପା ରାଜ୍ୟର ଆନ୍ଦୋଳନ କରିବ ବୋଲି ରାଜ୍ୟ କାର୍ଯ୍ୟାଳୟରେ ଅନୁଷ୍ଠିତ ଖବରଦାତା ସମ୍ମିଳନୀରେ ଓବିସି ରାଜ୍ୟ ସଭାପତି ସୁରଥ ବିଶ୍ୱାଳ ଚେତାବନୀ ଦେଇଛନ୍ତି।

'ଗିରଫ ପାଇଁ ରାଜ୍ୟ ଓ କେନ୍ଦ୍ର ସରକାର ଦାୟୀ'

ସମ୍ବଲପୁର ମଣ୍ଡଳ କାରାଗାର ସମ୍ମୁଖରେ ପିସିସି ସଭାପତି ଶରତ ପଟ୍ଟନାୟକ ଓ ଅନ୍ୟମାନେ ।

ସମ୍ବଲପୁର,୧୯।୧(ବ୍ୟୁରୋ): ସମ୍ବଲପୁରରେ ହାଇକୋର୍ଟ ସ୍ଥାୟୀ ବେଞ୍ଚ ପ୍ରତିଷ୍ଠା ଦାବି ନେଇ ଆନ୍ଦୋଳନ ସମୟରେ ଉପୁଜିଥିବା ଅପ୍ରୀତିକର ଘଟଣାରେ ଓକିଲ ଓ ଅନ୍ୟମାନେ ଗିରଫ ହେବା ପଛରେ କେନ୍ଦ୍ରର ଭାଜପା ଓ ରାଜ୍ୟର ବିଜେଡି ସରକାର ଦାୟୀ। ବହୁ ବର୍ଷର ଆନ୍ଦୋଳନକୁ ଭଣ୍ଡୁର କରିବା ପାଇଁ ଉଭୟ ସରକାର ଯୋଜନା କରିଛନ୍ତି। ସୁପ୍ରିମକୋର୍ଟଙ୍କୁ ଢାଲ କରି

ଜେଲରେ ଓକିଲଙ୍କୁ ଭେଟିଲେ ପିସିସି ସଭାପତି

ସେମାନେ ପଶ୍ଚିମ ଓଡ଼ିଶାବାସୀଙ୍କ ପ୍ରତି ଅନ୍ୟାୟ କରିଛନ୍ତି। ସମୟ ପୂର୍ବରୁ ଉଭୟ ସରକାର ପଦକ୍ଷେପ ଗ୍ରହଣ କରିଥିଲେ ଆଜି ସମ୍ବଲପୁରରେ ଏଭଳି ପରିସ୍ଥିତି ସୃଷ୍ଟି ହୋଇ ନ ଥାନ୍ତା ବୋଲି ଗୁରୁବାର ସମ୍ବଲପୁର ଗସ୍ତରେ ଥିବା ପିସିସି ସଭାପତି ଶରତ ପଟ୍ଟନାୟକ କହିଛନ୍ତି। ସେ ପ୍ରଥମେ ଜେଲ ଭିତରେ ଗିରଫ ଓକିଲମାନଙ୍କୁ ଭେଟି ଆଲୋଚନା କରିଥିଲେ। ଏହାସହ ପୋଲିସର ମାତ୍ରାଧିକ କାର୍ଯ୍ୟାନୁଷ୍ଠାନକୁ ନିନ୍ଦା କରିଥିଲେ। କୋର୍ଟରେ ମାମଲା ବିଚାରାଧୀନ ଥିବାରୁ ସେ ନେଇ କିଛି କହିହେବ ନାହିଁ। ହେଲେ ଗିରଫ ଓକିଲମାନଙ୍କ ଜାମିନ କିଭଳି ହେବ ଓ ସେମାନେ ଜେଲରୁ ମୁକୁଳିବେ ସେ ନେଇ ପଦକ୍ଷେପ ନେବାର ଆବଶ୍ୟକତା ରହିଛି ବୋଲି କହିଥିଲେ।

Classified Everyday
0674-2580101, 2549949

REAL ESTATE

SALE

Schedulecaste ପ୍ଲଟ୍ ଯାଁଳା 1200sqft., 9,60,000/-, ଅରଗୁଳ ଷ୍ଟେସନ 4000sqft. 14,00,000/-, ନଖରା ବ୍ରାହ୍ମଣଝରିଲୋ 2400sqft. 24,000/-. 8260032051. D-74194

NH side plot (gharabari, boundarywall), Nakhara to Niali road, Cuttack. 8249851363. D-74628

Plot Sale at Nearby Sum Hospital, Mendhasala Bhubaneswar. 30ft Road, Plantation, Electricity, NH-16 Side, Price Rs-1050/-, Rs-1250/-. 7749892855, 8144855184, 9556392667. D-2449

କଟକ-ଭୁବନେଶ୍ୱର (Twincity)ର ମଧ୍ୟଭାଗରେ ନିର୍ମିତ Grandbazar NH-16 ରୁ ଅଳ୍ପ ଦୂରତାରେ ବାସୋପଯୋଗୀ ଘରବାରି plot ଶସ୍ତାରେ କିଣନ୍ତୁ। ଗୃହନିର୍ମାଣ କରନ୍ତୁ। 8249422604. D-74191

Private resale plot sale measuring 2352sqft. near Chintamaniswar Temple, Laxmisagar, BBSR, cost @ 98 lakhs (only genuine buyer contact). 9938867397. D-2531

ଭୁବନେଶ୍ୱର ଟଙ୍କପାଣି (NH) ସାଇ ମନ୍ଦିରଠାରୁ 4K.M. ଯଶୁଆପୁର ପାଖରେ ଘରବାରି ପ୍ଲଟ୍ ରାସ୍ତା, ଇଲେକ୍ଟ୍ରି ସହ @ 630sqft. 8984911275. D-2596

30'road, boundary ଥାଇ yellowzone proposed 100ft. ପିଚୁ ରାସ୍ତାକୁ ଲାଗି ତୁରନ୍ତ ଘର କଲା ଭଳି ପ୍ଲଟ୍ ପ୍ରତାପନଗରୀ ଧାକୁଲେଇ ମନ୍ଦିର ନିକଟ ବେଲଗଛିଆରେ **12,000/-** ରେ ମିଳୁଛି। **9937391249, 6371915941.** D-74195

ଭୁବନେଶ୍ୱର ରସୁଲଗଡ଼ 3BHK flat, ନଖରା ଛକ, **ହଂସପାଳ ଛକ, 3BHK Duplex,** ଘରବାରି ପ୍ଲଟ୍ ସାଇ ମନ୍ଦିର, ରଙ୍ଗବଜାର, ବାଳକାଟୀ ନିକଟରେ ମିଳୁଛି। **8327785834, 9658122456.** D-74188

ଭୁବନେଶ୍ୱର ବାଲିଅନ୍ତା ପୋଲିସ ଷ୍ଟେସନ ପାଖରେ ଘରବାରି ପ୍ଲଟ୍ 30'Road, Electricity ଥାଇ ମିଳୁଛି। (Boundary, registration free). 9337922588. D-74190

ଭୁବନେଶ୍ୱର ରସୁଲଗଡ଼, ନଖରା, ମଞ୍ଚେଶ୍ୱର, ହଂସପାଳ, ପାତ୍ରପଡ଼ା, ବାଳକାଟୀ, ମନ୍ଦାରବସ୍ତୁ, ବାରଙ୍ଗ ନିକଟରେ **flat, duplex, simplex plot** ଘରବାଡ଼ି) ସୁଲଭ ମୂଲ୍ୟରେ (ମିଳୁଛି। **7978671232 Whatsapp - 8908710655.** D-74189

ଗଙ୍ଗପଡ଼ା NHରୁ 700mtr. distance (per sqft-500/-), 200mtr. ଦୂରତାରେ (per sqft-1000/-) ଘର କଲାଭଳି boundary ସହ ପ୍ଲଟ୍ ମିଳୁଅଛି। 6372555493. D-2502

ଝିଅ ବିଭାଘର ପାଇଁ ଗଙ୍ଗପଡ଼ାରେ ୩୦ ଫୁଟ ରୋଡ୍ ଥାଇ ୧୦ ଗୁଣ୍ଠ ଘରବାଡ଼ି ଜମି ବିକ୍ରି ହେବ (ଗୁଣ୍ଠ- 7,50,000/-)। 9853150290. D-74193

କଳାରାହାଙ୍ଗ (New Railway Station) ପାଖରେ **SC, General plot** ମିଳୁଛି। **7008492511.** D-2509

ଭୁବନେଶ୍ୱର ପିତାପଲ୍ଲୀ ଛକରୁ 200mtr ଦୂରରେ **BDA yellowzone** ପ୍ଲଟ୍ **boundary** ସହ ମିଳୁଅଛି। **8338932027, 7978676652.** D-74192

ଭୁବନେଶ୍ୱର ହଂସପାଳଛକରୁ 5 K.M. ମଧ୍ୟରେ ବେଣୁପୁରରେ **30'** ରାସ୍ତାକୁ ଲାଗି ଘରବାରି, ପାଚେରି, ଇଲେକ୍ଟ୍ରିସିଟି, ନାମ ଫଳକ ସହ ପ୍ଲଟ୍ ବିକ୍ରିହେବ। **6371364640, 9776366322.** D-74184

Duplex project at Retang Medical Station near CV Raman University, Tamando, Bhubaneswar. 7008459987. D-74185

Email ମାଧ୍ୟମରେ କ୍ଲାସିଫାଏଡକୁ ବିଜ୍ଞାପନ ପଠାଇବାର ଠିକଣା:- classifieddharitri@gmail.com

କଟକ-ଭୁବନେଶ୍ୱର ରୋଡ୍‌ରୁ 2.5.K.M., ନଖରା ଓ ପାହାଳରୁ **2.5.K.M.** ଘରବାରି **25'** ରୋଡ୍, ବାଉଣ୍ଡରୀ, ଇଲେକ୍ଟ୍ରିସିଟି ସୁବିଧା ଥାଇ ପ୍ଲଟ୍ ମିଳୁଛି। **9348152874, 9337317665.** D-74179

ଭୁବନେଶ୍ୱର ଖଣ୍ଡଗିରି **AMRI Hospital** ପାଖରେ ପ୍ଲଟ୍ କିଣି ଘର କରନ୍ତୁ ଓ **Madanpur,** Gita/Gandhi College ପାଖରେ Sqft. **650/-**ରେ ମିଳୁଛି - **9348767829.** D-74173

Newly open SPA positively health benefits with expert therapist. 7849011931. D-73674

Asriba da Panchakarma herbal SPA Kesarimall, Bhubaneswar. Contact: 8926173473. D-74632

Revitalize your-self with our ayurvedic massage and refreshment. Contact: 8984068198. D-74509

Newly open full body massage ladies and gents. 8327740003, 8093860513. D-74631

AFFIDAVIT

Affidavit No.-63AA469980 dt 19.01.2023 before Executive Magistrate, BBSR my name has changed from Haragobinda Bhoi to Haragobinda Das. Henceforth I shall be known as Haragobinda Das, S/o-√ Saroj Kumar Bhoi, At- Bangurba Gadadharpur, PO.- Balipada, Puri for all purposes. D-2532

ନିଜର ପ୍ରିୟଜନମାନଙ୍କୁ ଜନ୍ମଦିନର ଓ ବିବାହ ଶୁଭେଚ୍ଛା ଜଣାନ୍ତୁ କେବଳ ଟ୨୧୦/- ରେ। ରଙ୍ଗୀନ ଟ୪୨୦/- ରେ। (ଫଟୋ ସହ) ବି.ଦ୍ର.: ଶୁଭେଚ୍ଛା ୬ସେମି. (H) X ୪ସେମି. (W) ହେବା ଆବଶ୍ୟକ।

By virtue of an affidavit before the Executive Magistrate, Bhubanesar I, Bedanand Singh, S/o- Bhubaneswar Singh of Forsahi, Bihar declare that my name mentioned in few documents as Bedanand Singh and Bedanand Mandal is one and same i.e. myself. D-71668

By virtue of an affidavit sworn before the Notary Public, Bargarh I Sekh Kand Babu resident of At- Nuapada, Ward No-7, Bargarh, PS/ Dist-Bargarh has changed my name from Kanda Saheb to Sekh Kand Babu. Henceforth I shall be known as Sekh Kand Babu for all purposes.
-Sekh Kand Babu
Deponent
D-2534

ପାଠକଙ୍କ ପାଇଁ ସୂଚନା

କ୍ଲାସିଫାଏଡରେ ପ୍ରକାଶିତ କେତେକ ବିଜ୍ଞାପନକୁ ଭିତ୍ତିକରି କିଛି ପାଠକ ଠକାମିର ଶିକାର ହେଉଥିବା ଆମର ଦୃଷ୍ଟିଗୋଚର ହେଉଛି। ବିଜ୍ଞାପନ ଦେଉଥିବା ସଂସ୍ଥାମାନଙ୍କ ସହ କାରବାର କରିବା ପୂର୍ବରୁ ସବିଶେଷ ତଥ୍ୟ ଓ ନିଜର ବିବେକ ଖଟାଇ କାରବାର କରନ୍ତୁ। ଏଥିପାଇଁ ଧରିତ୍ରୀ କର୍ତ୍ତୃପକ୍ଷ ଦାୟୀ ରହିବେ ନାହିଁ।

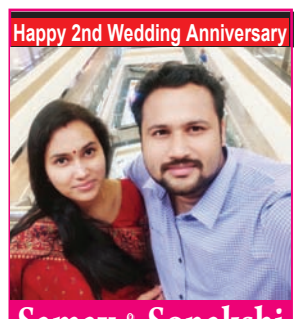

Samay & Sonakshi
Wishing you a lifetime of love and happiness.
-:Best Wishes From:-
Roul Family, Bhubaneswar
D-73739

ଧରିତ୍ରୀ DHARITRI
Scan & Pay
ଧରିତ୍ରୀ କ୍ଲାସିଫାଏଡ୍ ବିଜ୍ଞାପନ ବାବଦୀୟ ଦେୟକୁ ନିମ୍ନପ୍ରଦତ୍ତ QR Code ସ୍କାନ୍ କରି ଯେକୌଣସି UPI App ମାଧ୍ୟମରେ ସହଜରେ ପୈଠ କରନ୍ତୁ।
BHIM UPI
ଦେୟ ପୈଠ ହେଲାପରେ ରସିଦ୍‌ର Screenshotକୁ classifieddharitri@gmail.com ରେ ଇମେଲ୍ କରନ୍ତୁ।

ଦିବ୍ୟ ଭାବନା ଦ୍ୱାରା ରାଷ୍ଟ୍ରର ବିକାଶ ସମ୍ଭବ

ବାର୍ଷିକ ଉତ୍ସବରେ ମଞ୍ଚାସୀନ ଅତିଥି ।

ଶାନ୍ତିଲତା କଲେଜର ବାର୍ଷିକ ଉତ୍ସବ

ରୂପସା,୧୯।୧(ଡି.ଏନ.ଏ.)

ବାଲେଶ୍ୱର ସଦର ବ୍ଲକ ଅଧୀନ ଉଇଟିକିରିସ୍ଥିତ ଶାନ୍ତିଲତା ମହାବିଦ୍ୟାଳୟରେ ଗୁରୁବାର ୪୩ତମ ବାର୍ଷିକ ଉତ୍ସବ ପାଳିତ ହୋଇଛି । ମୁଖ୍ୟଅତିଥି ଭାବେ ବିଧାୟକ ସ୍ୱରୂପ କୁମାର ଦାସ ଉତ୍ସବକୁ ଉଦ୍‌ଘାଟନ କରି ଛାତ୍ରୀଛାତ୍ର ଓ ଅଧ୍ୟାପିକାଅଧ୍ୟାପକଙ୍କ ଦିବ୍ୟ ଭାବନା ବଳରେ ରାଷ୍ଟ୍ରର ବିକାଶ ସମ୍ଭବ ବୋଲି ବକ୍ତବ୍ୟରେ କହିଥିଲେ । ଅଧ୍ୟକ୍ଷ ପ୍ରାଧ୍ୟାପକ ମନୋରଞ୍ଜନ ବେହେରା ଉତ୍ସବରେ ଅଧ୍ୟକ୍ଷତା କରିଥିଲେ । ମୁଖ୍ୟବକ୍ତା ଭାବେ ବ୍ୟଙ୍ଗକବି ବିଜୟଶ୍ରୀ ଗୋକୁଳାନନ୍ଦ ରାଉତ ଯୋଗଦେଇ ବ୍ୟଙ୍ଗ କବିତା ମାଧ୍ୟମରେ ନୈତିକ ଦିଗ୍‌ଦର୍ଶନ ଦେଇଥିଲେ । ସମ୍ମାନନୀୟ ଅତିଥି ଭାବେ ଜିଲା ପରିଷଦ ସଭ୍ୟ ସଞ୍ଜୟ କୁମାର ସେଠୀ, ଗଭର୍ନିଂ ବଡ଼ି ସଭାପତି ନବକାନ୍ତ ବିଶ୍ୱାଳ ଓ ସଦସ୍ୟା ଶତଭିଷା ପାଣି ପ୍ରମୁଖ ମଞ୍ଚାସୀନ ଥିଲେ । ଅଧ୍ୟାପକ ମାନସ କୁମାର ଦତ୍ତ ଅତିଥି ପରିଚୟ ଓ ଅଧ୍ୟାପକ ସପନ କୁମାର ମହାପାତ୍ର ବେଦପାଠ କରିଥିଲେ । ଅଧ୍ୟାପିକା ଜେମାମଣି ସାହୁଙ୍କ ତତ୍ତ୍ୱାବଧାନରେ ଛାତ୍ରୀମାନେ ସ୍ୱାଗତ ସଙ୍ଗୀତ ଗାନ କରିଥିଲେ । ଡ. ସୁଶାନ୍ତ କୁମାର ଦେ, ଡ. ମମତା ସାହୁ, ଅଧ୍ୟାପକ ରଣଜିତ୍ ବେହେରା ଓ କଳିଙ୍ଗ ଦାସଙ୍କୁ ସମ୍ବର୍ଦ୍ଧିତ କରାଯାଇଥିଲା । ଅଧ୍ୟାପକ ଜୀବନକୃଷ୍ଣ ଗିରିଙ୍କ ସଂଯୋଜନାରେ କୃତି ପ୍ରତିଯୋଗୀଙ୍କୁ ମାନପତ୍ର ଓ ପୁରସ୍କାର ବିତରଣ କରାଯାଇଥିଲା । ଅଧ୍ୟାପକ ଦୁର୍ଗା ମାରାଣ୍ଡି ଧନ୍ୟବାଦ ଅର୍ପଣ କରିଥିଲେ । ଅଧ୍ୟାପକ ଉମାଶଙ୍କର ପାଣି, ପୂର୍ଣ୍ଣଚନ୍ଦ୍ର ଭୋଲ, ଅଧ୍ୟାପିକା ପ୍ରଣତି ବେହେରା ଓ ଭାରତୀ ଭୋଇ, ଲାଇବ୍ରେରୀୟାନ କାହ୍ନୁଚରଣ ପତି ଓ ଜନ୍ମେଜୟ ଗିରି ପ୍ରମୁଖ ଉତ୍ସବ ପରିଚାଳନା କରିଥିଲେ । ସାଂସ୍କୃତିକ କାର୍ଯ୍ୟକ୍ରମ ଓ 'ବାଲ୍ୟ ବିବାହ ବିରୋଧ' ନାଟକ ମଞ୍ଚସ୍ଥ ହୋଇଥିଲା ।

୫'ଟି' ରୂପାନ୍ତରଣ ହେବ ସବୁ ଡିଏଚ୍‌ଏଚ୍

ଭୁବନେଶ୍ୱର, ୧୯।୧(ବ୍ୟୁରୋ)

ଓଡ଼ିଶାରେ ସ୍ୱାସ୍ଥ୍ୟସେବାର ବିକାଶ ପାଇଁ ରାଜ୍ୟ ସରକାର ହସ୍ପିଟାଲଗୁଡ଼ିକୁ ୫'ଟି' ରୂପାନ୍ତରଣ କରିବା ପାଇଁ ନିଷ୍ପତ୍ତି ନେଇଛନ୍ତି । ଏହି ପରିପ୍ରେକ୍ଷୀରେ ପ୍ରଥମ ପର୍ଯ୍ୟାୟ ରୂପାନ୍ତରଣ ଜାନୁୟାରୀରୁ ଅକ୍ଟୋବର ମାସ ମଧ୍ୟରେ ହେବ । ଏ ନେଇ ଗୁରୁବାର ସ୍ୱାସ୍ଥ୍ୟ ଓ ପରିବାର କଲ୍ୟାଣ ବିଭାଗ ପକ୍ଷରୁ ସମସ୍ତ ଜିଲାପାଳଙ୍କୁ ଚିଠି ଲେଖି ଜଣାଯାଇଛି । ସମସ୍ତ ଜିଲା ମୁଖ୍ୟ ଚିକିତ୍ସାଳୟ(ଡିଏଚ୍‌ଏଚ୍), ରାଉରକେଲା ସରକାରୀ ହସ୍ପିଟାଲ ଏବଂ ଭୁବନେଶ୍ୱର କ୍ୟାପିଟାଲ ହସ୍ପିଟାଲ ପ୍ରଥମ ପର୍ଯ୍ୟାୟରେ ରୂପାନ୍ତରଣ ହେବ । ସେହିପରି ପ୍ରତ୍ୟେକ ବିଧାନସଭା ନିର୍ବାଚନ ମଣ୍ଡଳୀର ଗୋଟିଏ ହସ୍ପିଟାଲ ମଧ୍ୟ ରୂପାନ୍ତରଣ ହେବ । ତେବେ ଡିଏଚ୍‌ଏଚ୍, ରାଉରକେଲା ସରକାରୀ ହସ୍ପିଟାଲ ଏବଂ ଭୁବନେଶ୍ୱର କ୍ୟାପିଟାଲ ହସ୍ପିଟାଲ ଥିବା ବିଧାନସଭା ନିର୍ବାଚନ ମଣ୍ଡଳୀରେ ଆଉ ଅତିରିକ୍ତ ହସ୍ପିଟାଲ ରୂପାନ୍ତରଣ ହେବ ନାହିଁ । ବିଧାନସଭା ନିର୍ବାଚନ ମଣ୍ଡଳୀରେ ଥିବା ଏଫ୍‌ଆର୍‌ୟୁ (ଫାଷ୍ଟ ରେଫରାଲ ୟୁନିଟ୍)କୁ ପ୍ରଥମେ ପ୍ରାଧାନ୍ୟ ଦିଆଯିବ । ଯଦି ସେହି ଏଫ୍‌ଆର୍‌ୟୁ ଚଳିତବର୍ଷ ରୂପାନ୍ତରଣ ହେବା ପାଇଁ ଯୋଗ୍ୟ ନ ଥିବ ତେବେ ସେହି ନିର୍ବାଚନମଣ୍ଡଳୀର କୌଣସି ଗୋଟିଏ ଏସ୍‌ଡିଏଚ୍ କିମ୍ବା ସିଏଚ୍‌ସିକୁ ମନୋନୀତ କରାଯାଇପାରିବ ।

ଓରସାକ୍‌କୁ ଗୋଲ୍ଡ ସ୍କଚ୍ ଆୱାର୍ଡ

ଭୁବନେଶ୍ୱର, ୧୯।୧(ବ୍ୟୁରୋ): ଓଡ଼ିଶା ମହାକାଶ ଉପଯୋଗ କେନ୍ଦ୍ର (ଓରସାକ୍) ଚଳିତ ବର୍ଷ ନିମନ୍ତେ ସମ୍ମାନଜନକ ଗୋଲ୍ଡ ସ୍କଚ୍ ଆୱାର୍ଡ ପାଇବାକୁ ମନୋନୀତ ହୋଇଛି । ଏହି ପୁରସ୍କାର ଦୁଇଟି କ୍ଷେତ୍ର ପାଇଁ ମିଳିଛି । ବିନା ଜମିରେ ଚାଷ କରୁଥିବା ନକଲି ଚାଷୀଙ୍କୁ ସାଟେଲାଇଟ ଜିଆଇଏସ୍ ଜରିଆରେ ଧରିବା ଏବଂ ଠିକ ଧାନ ସଂଗ୍ରହ ପ୍ରକ୍ରିୟାକୁ ତ୍ୱରାନ୍ୱିତ କରିବାରେ ଓରସାକ୍ ବେଶ୍ ସଫଳ ହୋଇଛି । ଏଥିପାଇଁ ଏହି ସଂସ୍ଥା ଦେଶରେ ଖୁବ ସୁନାମ ଅର୍ଜନ କରିଛି । ରାଜ୍ୟରେ ପ୍ରତି ଗ୍ରାମରେ ଧାନ ଫସଲ ଥିବା ପ୍ଲଟ ଭିତ୍ତିକ କ୍ଷେତ୍ରଗୁଡ଼ିକର ବିଶ୍ଳେଷଣ ନିମନ୍ତେ ଓଡ଼ିଶା ସରକାରଙ୍କ ତରଫରୁ ଏହି ଗୋଲ୍ଡ ଇ-ପ୍ରଶାସନ ସ୍କଚ୍ ପୁରସ୍କାର ମିଳିଛି । ଏହି ଅଭିନବ ପ୍ରକଳ୍ପ ଦେଶରେ ପ୍ରଥମ ଥର ଲାଗି ଓଡ଼ିଶାରେ କାର୍ଯ୍ୟକାରୀ ହେଉଛି । ଯେଉଁ କୃଷକମାନେ ଖାଦ୍ୟ ଯୋଗାଣ ଓ ଉପଭୋକ୍ତା କଲ୍ୟାଣ ପ୍ରଣାଳୀର ପ୍ୟାଡି ପ୍ରୋକ୍ୟୁରମେଣ୍ଟ ଅଟୋମେଶନ୍ ସିଷ୍ଟମ୍ ବା ପି-ପାସ୍ ମାଧ୍ୟମରେ ପଞ୍ଜୀକୃତ ହୋଇଛନ୍ତି, ସେମାନଙ୍କଠାରୁ ଧାନ କ୍ରୟ କରାଯାଇଛି । ଏଥିଯୋଗୁ ଓଡ଼ିଶା ସରକାର ୧,୫୦୦ କୋଟିରୁ ଅଧିକ ଟଙ୍କା ସଞ୍ଚୟ କରିଛନ୍ତି । ଏହି ସଫଳତା ଲାଗି ସମସ୍ତ ହିତାଧିକାରୀଙ୍କୁ ଓରସାକ୍ ସିଇଓ ପ୍ରଫୁଲ୍ଲ କୁମାର ମଲ୍ଲିକ ଧନ୍ୟବାଦ ଦେଇଛନ୍ତି ।

Government of Odisha
INVITATIONS FOR BIDS (IFB)
No.B-1154: **'e' Procurement Notice**
Bid Identification No. S.E. JSPR (R&B)- 09/2022-23

1. Name of Work : Building,P.H. & Electrical work for the year 2022-23.
2. No. of Works : Total:- 02 (Two) nos Work
3. Estimated Cost : Above Rs.05.00 lakhs upto Rs.50.00 Lakhs (Approx.)
4. Period of Completion : As per Column No.8 of this NIT
5. Class of Contractors : As per Column No.7 of this NIT

Other details as follows:
6. Date & Time of availability of bid documents in Portal: 25.01.2023 at 11.30 A.M.
7. Last date/time for receipt of bids in Portal: 08.02.2023 upto 05.00 P.M.
8. Opening of Bid documents: 09.02.2023 at 11.30 A.M.
9. Procurement Officer: Superintending Engineer, Jagatsinghpur (R&B) Division, Jagatsinghpur with E-mail address: eerbjspr@gmail.com

Further details can be seen from the Govt. website tendersorissa.gov.in.

Sd./- Superintending Engineer
Jagatsinghpur (R&B) Division
OIPR-34093/11/0016/2223

CHIEF DIST. AGRICULTURE OFFICER, BOLANGIR
No.236/Dated:19.01.2023
SHORT TENDER CALL NOTICE

Chief Dist. Agriculture Officer, Bolangir, on behalf of A & FE, Govt. of Odisha invite proposal with certain terms & conditions from reputed & registered Tent Houses / firms / agencies / decorators / Transport agencies / security agencies having GSTIN no. may apply for the Tentage & Allied works / Security Services / Photo & Videography / Local Transportation / Printing of Flex Hoardings & Banners for the Krushi O Krushi Jantrapati Mela to be organized at Koshal Kalamandal Ground, Balangir from 3rd to 6th Feb' 23. The tender papers only for Tentage & allied works will be available for purchase from 20th January 2023 to 27th January 2023 during Official day of Office hour in the Accounts Section of CDAO, Bolangir. Details documents, terms & conditions on apply for tentage & allied work is mentioned in the tender paper. The sealed tenders will be received latest up to 5.00 PM on 27.01.2023 at Office of Chief Dist. Agriculture Officer, Bolangir, in the tender box. The tenders will be opened in the Office of Chief Dist. Agriculture Officer, Balangir on 27.01.2023 at 5.30 PM in the presence of the tenderers or their authorized representatives. If it will found that the quoted amount of LI party will be exceed the budget limit of the particular head then the party may be called for negotiation. The undersigned reserves the right to accept or reject any or all the tenders without assigning any reason thereof.

Sd./- Chief Dist. Agriculture Officer, Bolangir

ODISHA CONSTRUCTION CORPORATION LIMITED
BHUBANESWAR, ODISHA
PIN: 751012, Tel.No. (0674) 2562020
e-Mail: theoccltd@odishaconstruction.com
GSTIN- 21AAACO2571K2ZM
DESIGNED TO EXCEL
No.CAD-4550:-
'e'-Procurement Notice No.-38/OCCL/2022-23 (Online)
Online percentage rate tenders are invited for the following works

Sl. No.	Name of work	Bid Identification No.	Approx. value of work (Rs.in Crores)	Bid Security (through online transfer) (in Rs.)	Period of completion	Availability of tender (online)	Submission of tender (online)
01	Improvement of Service Road with black topping left main canal from RD 00 Km. to 51.40 Km. under LCD Division-I, Kusumkhunti	OCCL-TSP/ 05/2022-23	Rs.24.87 Crores	Rs.24,87,000/-	09 (nine) calendar months	From 21.01.2023, 03.30 P.M. to 04.02.2023, 5.30 P.M.	From 21.01.2023, 03.30 P.M. to 04.02.2023, 5.30 P.M.
02	Improvement of Service Road with black topping distributaries offtaking Left Main Canal from 00 Km. to 32.00 Km. under Left Canal Division No.1, Kusumkhunti	OCCL-TSP/ 06/2022-23	Rs.16.60 Crores	Rs.16,60,000/-	09 (nine) calendar months	From 21.01.2023, 03.30 P.M. to 04.02.2023, 5.30 P.M.	From 21.01.2023, 03.30 P.M. to 04.02.2023, 5.30 P.M.

Procurement Officefr: Managing Director, OCCL
Date of opening of the technical bid: **06.02.2023, 12.00 Noon**
Further details can be seen from the e-procurement portal: https://www.tendersodisha.gov.in

Sd./- MANAGING DIRECTOR
OIPR-34120/11/0039/2223

कार्यपालक अभियंता का कार्यालय
ग्रामीण विकास विशेष प्रमंडल, हजारीबाग

ई-अल्पकालीन पुनर्निविदा आमंत्रण सूचना

ई- अल्पकालीन पुनर्निविदा सूचना संख्या – **RE-RDD/SD/HZB/19/2022-23**

1. कार्य की विस्तृत विवरणी:

क्र० सं०	आईडेन्टीफिकेशन संख्या / ग्रुप संख्या	कार्य का नाम	प्राक्कलित राशि	अग्रधन की राशि	परिमाण विपत्र का मूल्य	कार्य पूर्ण करने की अवधि
1	RE-RDD/SD/HZB/19/2022-23	हजारीबाग जिला अंतर्गत केरेडारी प्रखण्ड में मनातू पंचायत में ग्राम मसूरिया, लाजिदाग पहुंच मार्ग के गदुर विगवा नदी पर पुल निर्माण	30100305.00	602500.00	10000.00	18 (अठारह) माह

2. वेबसाईट में निविदा प्रकाशन की तिथि :– 24.01.2023
3. ई–निविदा प्राप्ति की अंतिम तिथि एवं समय :– 01.02.2023 अपराह्न 5.00 बजे तक ।
4. ग्रामीण विकास विशेष प्रमंडल, हजारीबाग / मुख्य अभियंता कार्यालय, ग्रामीण विकास विशेष प्रक्षेत्र, एफ० एफ० पी० भवन धुर्वा, राँची में निविदा शुल्क, अग्रधन की राशि, Affidavit एवं Bank certificate for Credit Facility जमा करने की अंतिम तिथि एवं समय:–02.02.2023 अपराह्न 05:00 बजे तक
5. निविदा शुल्क, अग्रधन की राशि एवं Affidavit जमा करने की तिथि को यदि राज्य में सरकारी अवकाश घोशित होता है, तो उक्त तिथि एवं समय अगले कार्यदिवस तक स्वतः विस्तारित समझी जाएगी ।
6. निविदा खोलने का स्थान – मुख्य अभियंता कार्यालय, ग्रामीण विकास विशेष प्रक्षेत्र, एफ० एफ० पी० भवन, धुर्वा, राँची
7. निविदा खोलने की तिथि एवं समय:–03.02.2023 अपराह्न 2:00 बजे
8. निविदा आमंत्रित करने वाले पदाधिकारी का नाम एवं पता :– कार्यपालक अभियंता, ग्रामीण विकास विशेष प्रमंडल, हजारीबाग
9. ई–निविदा प्रकोष्ठ का दूरभाष सं० – 8986648686
10. निविदा शुल्क राष्ट्रीयकृत बैंक द्वारा निर्गत ड्राफ्ट या बैकर्स चेक जो कार्यपालक अभियंता, ग्रामीण विकास विशेष प्रमंडल, हजारीबाग के पदनाम से देय हो, देना होगा ।
11. परिमाण विपत्र की राशि घट–बढ़ सकती है, तद्नुसार परिमाण विपत्र की राशि का 02 प्रतिशत राशि अग्रधन की राशि के रुप में जमा करना होगा ।
12. विशेष परिस्थिति में बिना कारण बताए निविदा रद्द करने अथवा स्थगित करने का अधिकार अधोहस्ताक्षरी को सुरक्षित होगा ।

विस्तृत जानकारी के लिये वेबसाईट www.jharkhandtenders.gov.in एवं कार्यालय की सूचना पट्ट पर देखा जा सकता है ।

कार्यपालक अभियंता
ग्रामीण विकास विशेष प्रमंडल, हजारीबाग
PR 287972 Rural Development(22-23)#D

NOTICE INVITING BID
Odisha State Medical Corporation Limited (OSMCL)
In front of Ram Mandir, Convent Square, Unit - III, Bhubaneswar -751001
Notification No.486 **Date:18/01/2023**
Tel. : (0674) 2380950, Website : www.osmcl.nic.in , Email: drugs-osmcl@gov.in
Bid Ref. No.:OSMCL/2023-24/DRUGS-DHS-ACD-GR-II/03
Date: 19.01.2023

No.CAD-4556: Online Bids through **e-Tender portal** (https://tendersodisha.gov.in) are invited from eligible bidders for **supply of Anti Cancer items (Group-II) as per the particulars mentioned below**

Sl. No.	Particulars	Date and time	
1.	Date and time of release of bid	19.01.2023, 3 P.M.	
2.	Date & time for submission of queries by E-mail id: drugs-osmcl@gov.in	23.01.2023, upto 5.00 PM	
3.	Date & time of Online bid submission	Start Date & Time	End Date & time
		25.01.2023, 3 PM	14.02.2023, 6.00 PM
4.	Date & time for submission of Tender Documents, Tender Document Fee and EMD amount as per Section-IV of tender document	Start Date & Time	End Date & Time
		15.02.2023, 10 AM	21.02.2023, 11.00 AM
5.	Date & time of online Technical bid Opening	21.02.2023, 11.30 AM	
6.	Date of Opening of Price Bid	To be informed to the qualified bidders	

The bid document with all information relating to the bidding process including cost of bid document, EMDs, Prequalification criteria and terms & conditions are available in the websites: www.osmcl.nic.in and https://tendersodisha.gov.in. The Authority reserves the right to accept/reject any part thereof or all the bids without assigning any reason thereof.

Sd./-Managing Director
OSMC Ltd., Odisha
OIPR-10112/11/0052/2223

OFFICE OF THE ELECTION OFFICER
ODISHA STATE CO-OPERATIVE MARKETING FEDERATION LTD.
NOTICE ON ELECTION PROGRAMME

L. No. 11 Dated: 19.01.2023
No. CAD-4559: In pursuance of the provisions of Rules 5 of OCS (Election to the Committee) Rules, 1992, I Sri Debabrata Sahoo, OAS(S), Sub-Collector, Bhubaneswar-cum-Election Officer of Odisha State Co-operative Marketing Federation Ltd. (MARKFED - Odisha), do hereby publish the notice on Election Programme as in Schedule - A for information of all the members. There shall be election for 21 members to the Committee, one from each constituency as given in Schedule - B

SCHEDULE - A

Sl. No.	Programme	Date	Place	Time
01	Publication of Provisional Electoral Roll (Separately for each constituency)	25.01.2023	Head Office, Odisha State Co-operative Marketing Federation Ltd. (MARKFED - Odisha), Bhubaneswar	11.00 A.M.
02	Filling of objections to provisional Electoral Roll before the Election Officer	Within 4 days upto 29.01.2023	- do -	11.00 A.M. to 2.00 P.M.
03	Hearing of objections and finalization of Electoral Roll by the Election Officer	01.02.2023	- do -	11.00 A.M. to 2.00 P.M.
04	Publication of Final Electoral Roll	03.02.2023	- do -	11.00 A.M.
05	Filing of Nomination before the Election Officer along with fees and security	04.02.2023 to 06.02.2023	- do -	11.00 A.M. to 2.00 P.M.
06	Display of the list of Nominations received	06.02.2023	- do -	5.30 P.M.
07	Scrutiny of Nomination Papers, filing of objections along with supporting proof.	08.02.2023	- do -	11.00 A.M. to 5.00 P.M.
08	Examination of Nomination Papers and hearing of objections by the Election Officer	09.02.2023	- do -	11.00 A.M. to 2.00 P.M.
09	Hearing on the rebuttal of objections, if any and decision of the Election Officer	10.02.2023	- do -	11.00 A.M. to 2.00 P.M.
10	Publication of the list of valid Nominations	11.02.2023	- do -	5.00 P.M.
11	Filing of application for withdrawal of Nomination	12.02.2023	- do -	11.00 A.M. to 2.00 P.M.
12	Publication of final list of contesting candidates along with symbols	13.02.2023	- do -	5.00 P.M.
13	Polling, if necessary	26.02.2023	Govt. High School, Badagada, Bhubaneswar, Dist.: Khurdha	07.00 A.M. to 04.00 P.M.
14	Counting of Votes & declaration of Result	26.02.2023	- do -	After completion of poll till counting is completed

SCHEDULE - B
One Member from each Constituency to be elected to the Committee
L. No. 12 Dated: 19.01.2023

	Serian Number of the Constituencies	Category for Which Reserved
1.	Mayurbhanj	ST
2.	Balasore, Bhadrak, Keonjhar, Sundargarh	UR
3.	Kendrapara, Cuttack	OBC/SEBC
4.	Khurdha (Balianta & Balipatna)	Women
5.	Khurdha (Bhubaneswar, BMC)	OBC/SEBC(W)
6.	Khurdha (Khurdha, Jatni, Chilika, Bolagarh, Begunia, Banapur)	OBC/SEBC(W)
7.	Puri	OBC/SEBC
8.	Gajapati, Ganjam, Boudh, Rayagada	OBC/SEBC
9.	Koraput, Malkangiri, Nabarangpur, Nuapada	ST
10.	Kalahandi	ST
11.	Bolangir, Sonepur	Women
12.	Bargarh	OBC/SEBC
13.	Sambalpur, Deogarh	SC
14.	Angul (Athamalik)	OBC/SEBC
15.	Angul (Kishore Nagar)	UR
16.	Angul (Chendipada)	OBC/SEBC
17.	Angul (Kaniha, Anugul, Banarapal)	OBC/SEBC
18.	Dhenkanal (Parjang, Kankadahada, Bhuban)	SC
19.	Dhenkanal (Odapoda, Hindol)	OBC/SEBC
20.	Dhenkanal (Kamakhya Nagar, Dhenkanal)	OBC/SEBC
21.	Dhenkanal (Gandia)	OBC/SEBC

ELECTION RELATED IMPORTANT INFORMATIONS
L. No. 15 Dated: 19.01.2023

- The voters whose name appears in the final electoral roll can only cast their vote.
- The eligible voters will produce the photocopy of the Identify Proof duly attested by the Chief Executive of the concerned society with seal & signature, before the Presiding Officer at the Polling Station, on the day of Poll.
- A voter belonging to a reserved category shall be eligible to become a candidate for the office of the member of the committee from any of the constituencies reserved for the said category as well as from any of the Un-Reserved constituencies provided that his/her proposer and seconder can only be from the constituency where he/she is going to contest.
- A voter whose name appears in the final electoral roll of any particular constituency shall be eligible to become a Proposer or Seconder for a candidate for the said office from that constituency.
- A voter shll not be eligible to contest at an election from more than one constituency.
- A person shall not be eligible to represent more than one Institution or Society or Body Corporate to become member of the Electoral College, but in case his name appears at more than one place of the provisional Electoral Roll of the Electoral College, such person shall exercise his option in writing before the Election Officer, on the date fixed for filing of objection to the Provisional Electoral Roll to retain any one.
- The nomination paper will be available, from the office of the Federation on payment of Rs.10/- per set.
- A candidate of reserved category desiring to file nomination for election of member of committee of Un-Reserved constituency has to deposit the fees mentioned for the said category. The details of the fees and security deposit are as follows:

Sl. No.	Category	Fees	Security
01	Reserved Seats (SC/ST, OBC including SEBC and Women)	Rs.200/-	Rs.400/-
02	For other Seats	Rs.1000/-	Rs.2000/-

- The nomination paper should filed along with money receipt showing the cost of nomination paper and the fees and security deposited with the Federation.
- The security deposit of the candidate will be forfeited if the candidate is not elected and the number of votes polled by him does not exceed 1/8th of the total number of valid votes polled by all candidates of the constituency.

Sd./- Election Officer
Odisha State Cooperative Marketing Federation Ltd., Bhubaneswar
OIPR-39017/11/0006/2223

email-serwsbd2003@yahoo.com
GOVERNMENT OF ODISHA
OFFICE OF THE CHIEF CONSTRUCTION ENGINEER, RURAL WORKS CIRCLE, SUNABEDA
No. **e- Procurement Notice for Bridge Work** Date:

No.O-1661:1. Name of the work : Construction of H.L. Bridge over river Bansadhara at 1st km on Karamuhan to Kumudabali road in the district of Rayagada under BSY(Balance Work). 2. Class of contractor: "A" & "Special" Class of (Odisha PWD) or relevant class of other licensing authority. 3. Estimated Cost: Rs. 790.61 Lakhs (Approximately). 4. Details projects as per Annexure attached.

Procurement Officer	Bid Identification No.	Availability of Tender online for bidding		Last date & time of seeking tender clarification	Date & Time of opening of tender	
		From	To		Technical Bid	Financial Bid
1	2	3	4	5	6	7
Chief Construction Engineer, Rural Works Circle,Sunabeda	CCER-WCSBD- On-line-42/2022-23	24.01.2023 at 11.00 A.M.	13.02.2023 upto 5.30 P.M.	10.02.2023 upto 2.00 P.M.	14.02.2023 at 11.00 A.M.	To be intimated separately

5. The details of works can be seen from the website https://www.tendersodisha.gov.in.
6. Any Corrigendum/ Addendum will be displayed in the above e-tender website.

Sd./- Chief Construction Engineer,
Rural Works Circle, Sunabeda
OIPR-25182/11/0054/2223

OFFICE OF THE EXECUTIVE ENGINEER
NATIONAL HIGHWAY DIVISION, DEOGARH
TENDER CALL NOTICE No. 09/E.E.N.H. (DGH) of 2022-23 Dt.16.01.2023
FOR DISPOSAL OF UNSERVICEABLE AND SCRAP MATERIALS

No. b-40: Sealed tenders for individual lot in conformity with Detailed Tender Call Notice are invited from intending farms/persons for seal of unserviceable scrap materials as detailed in the table given below on 'as is where in' basis. The tender will be received in the office of Executive Engineer, N.H. Division, Deogarh from 24.01.2023 to 30.01.2023 upto 3.00 P.M. and will be opened by the undersigned on same day of N.H. Division, Deogarh at 3.30 P.M. in presence of the tenderers or their authorized representatives, if any.

TABLE

Sl. No.	Description of Materials	Approximate Quantity Number	Location	Upset Price	Amount in Rs.	EMD @ 1% on the upset Price in Rs.	Cost of Tender Document
1	2	3	4	5	6	7	8
	Lot No. 08						
1.	Old Expansion Joint Members (Steel)	1.272 MT	N.H. Sotre, Barkote	16000.00	20352.00	500/-	400.00
	Lot No. 09						
2.	Old Expansion Joint Members (Steel)	1.272 MT	N.H. Sotre, Barkote	16000.00	20352.00	500/-	400.00
	Lot No. 10						
3.	Old Expansion Joint Members (Steel)	1.378 MT	N.H. Sotre, Barkote	16000.00	22048.00	500/-	400.00

Intending tenderers may inspect the unserviceable and scrap materials at the location specified above during the working hours before the date of submission of tenders.
The details of the unserviceable and scrap materials and the detailed tender call notice will be sold along with terms and conditions and tender schedule in the Office of the Executive Engineer, N.H. Division, Deogarh from 24.01.2023 to 30.01.2023 during the office hours only, on payment of cost of tender documents as mentioned above (Non-refundable) in shape of Cash or Bank Draft issued from any Scheduled Bank payable at Deogarh in favour of the Executive Engineer, N.H. Division, Deogarh.
Intending tenderers are required to furnish the EMD in sahpe of KVP/NSC/PTDA/Postal Savings Bank Pass Book of the amount specified for the lot in the table under Column - 7 above duly pledged in favour of Executive Engineer, N.H. Division, Deogarh along with the tender without which the tender will be rejected, attested copies of GST Clearance Certificate and PAN Card to be attached with tender failing which the tender will be liable for rejection.
The undersigned will not be held responsible for the postal delay if any, in the delivery of the document or not receipt of the same.
The authority reserves the right to reject any or all the tenders without assigning and reason thereof.

OIPR-34019/11/0001/2223 **Sd./- Executive Engineer, N.H. Division, Deogarh**

NOTICE INVITING BID
Odisha State Medical Corporation Limited (OSMCL)
In front of Ram Mandir, Convent Square, Unit - III, Bhubaneswar -751001
Notification No.490 **Date:18/01/2023**
Tel. : (0674) 2380950, Website : www.osmcl.nic.in , Email: drugs-osmcl@gov.in
Bid Ref. No.:OSMCL/2023-24/DRUGS-DHS-GEN-GR-I/02
Date: 20/01/2023

No.CAD-4557: Online Bids through e-Tender portal (https://tendersodisha.gov.in) are invited from eligible bidders for supply of Drugs & Medical Consumables (Group-I) as per the particulars mentioned below:

Sl. No.	Particulars	Date and time	
1.	Date and time of release of bid	20.01.2023, 3 P.M.	
2.	Date & time for submission of queries by E-mail id:drugs-osmcl@gov.in	25.01.2023, upto 5.00 PM	
3.	Date & time of Online bid submission	Start Date & Time	End Date & time
		31.1.2023, 3 PM	20.02.2023, 6.00 PM
4.	Date & time for submission of Tender Documents, Tender Document Fee and EMD amount as per Section-IV of tender document	Start Date & Time	End Date & Time
		21.02.2023, 10 AM	28.02.2023, 11.00 AM
5.	Date & time of online Technical bid Opening	28.02.2023, 11.30 AM	
6.	Date of Opening of Price Bid	To be informed to the qualified bidders	

The bid document with all information relating to the bidding process including cost of bid document, EMDs, Prequalification criteria and terms & conditions are available in the websites: www.osmcl.nic.in and https://tendersodisha.gov.in. The Authority reserves the right to accept/reject any part thereof or all the bids without assigning any reason thereof.

Sd./-Managing Director
OSMC Ltd., Odisha
OIPR-10112/11/0054/2223

ଭାରତ-ୱେଲ୍ସ ମ୍ୟାଚ୍ ଆରମ୍ଭ ପୂର୍ବରୁ ଖେଳାଳିଙ୍କ ସହ ପରିଚିତ ହେବା ଅବସରରେ ମୁଖ୍ୟମନ୍ତ୍ରୀ ନବୀନ ପଟ୍ଟନାୟକ, ତାମିଲନାଡୁ କ୍ରୀଡ଼ାମନ୍ତ୍ରୀ ଥିରୁ ଉଦୟନିଧି ଷ୍ଟାଲିନ, ହକି ଇଣ୍ଡିଆ ସଭାପତି ଦିଲୀପ ତିର୍କୀ।

ଭାରତର ଆକାଶଦୀପ ସିଂଙ୍କୁ ପାରାଲିମ୍ପିୟାନ ଦୀପା ମଲ୍ଲିକ ପ୍ଲେୟର୍ ଅଫ୍ ଦି ମ୍ୟାଚ୍ ପୁରସ୍କାର ପ୍ରଦାନ କରୁଛନ୍ତି।

କଳିଙ୍ଗ ଷ୍ଟାଡିୟମରେ ଇଂଲଣ୍ଡ-ସ୍ପେନ ମ୍ୟାଚର ଶ୍ରେଷ୍ଠ ଖେଳାଳି ଫିଲ ରୋପରଙ୍କୁ ପୁରସ୍କୃତ କରୁଛନ୍ତି ଟାଟା ଷ୍ଟିଲ୍‌ର କର୍ପୋରେଟ୍ ଭାଇସ୍ ପ୍ରେସିଡେଣ୍ଟ ଚାଣକ୍ୟ ଚୌଧାରୀ।

ଭାରତ-ନ୍ୟୁଜିଲାଣ୍ଡ, ମାଲେସିଆ-ସ୍ପେନ୍ କ୍ରସ୍ ଓଭର

ଭୁବନେଶ୍ୱର, ୧୯।୧
(କ୍ରୀଡ଼ା ପ୍ରତିନିଧି)

ଚଳିତ ହକି ବିଶ୍ୱକପ୍‌ର ଗ୍ରୁପ୍ 'ସି' ଓ 'ଡି'ର ଲିଗ୍ ପର୍ଯ୍ୟାୟ ଗୁରୁବାର ଶେଷ ହୋଇଛି। ଇଂଲଣ୍ଡ ଏହାର ଅନ୍ତିମ ଗ୍ରୁପ୍ ମ୍ୟାଚରେ ସ୍ପେନ୍‌କୁ ୪-୦ ଗୋଲରେ ହରାଇଥିବାରୁ ଉନ୍ନତ ଗୋଲ ବ୍ୟବଧାନରେ ସିଧାସଳଖ କ୍ୱାର୍ଟର ଫାଇନାଲ ଖେଳିବାକୁ ଯୋଗ୍ୟତା ପାଇଛି। ଗ୍ରୁପ୍ 'ସି'ରେ ନେଦରଲାଣ୍ଡସ ୩ ବିଜୟ ସହ ୯ ପଏଣ୍ଟ ପାଇ ଅପରାଜେୟ ଭାବେ କ୍ୱାର୍ଟର ଫାଇନାଲରେ ପହଞ୍ଚି ଯାଇଛି। ମାତ୍ର ଗ୍ରୁପ୍ 'ଡି'ରେ ଦ୍ୱିତୀୟ ସ୍ଥାନରେ ରହିଥିବାରୁ ନିୟମ ଅନୁସାରେ ଭାରତକୁ ଗ୍ରୁପ୍ 'ସି'ର ତୃତୀୟ ସ୍ଥାନୀୟ ଦଳ ନ୍ୟୁଜିଲାଣ୍ଡ ସହ କ୍ରସ୍ ଓଭର ଖେଳିବାକୁ ହେବ। ଏହି ମ୍ୟାଚ ଜିତିଲେ ଭାରତ କ୍ୱାର୍ଟର ଫାଇନାଲରେ ପ୍ରବେଶ କରିପାରିବ। ଅନ୍ୟ ଏକ କ୍ରସ୍ ଓଭର ମ୍ୟାଚ ଗ୍ରୁପ୍ 'ସି'ର ଦ୍ୱିତୀୟ ଦଳ ମାଲେସିଆ ଓ ଗ୍ରୁପ୍ 'ଡି'ର ତୃତୀୟ ଦଳ ସ୍ପେନ୍ ମଧ୍ୟରେ ଅନୁଷ୍ଠିତ ହେବ। କ୍ରସ୍ ଓଭର ମ୍ୟାଚ ୨ଟି ୨୨ ତାରିଖରେ କଳିଙ୍ଗ ଷ୍ଟାଡିୟମରେ ଅନୁଷ୍ଠିତ ହେବ। ନେଦରଲାଣ୍ଡସ କ୍ୱାର୍ଟର ଫାଇନାଲରେ ୨୫ ତାରିଖ ଦିନ ଗ୍ରୁପ 'ଏ'ର ଦ୍ୱିତୀୟ ଓ ଗ୍ରୁପ୍ 'ବି'ର ତୃତୀୟ ସ୍ଥାନୀୟ ଦଳ ମଧ୍ୟରେ ହେବାକୁଥିବା ମ୍ୟାଚର ବିଜେତାକୁ ଭେଟିବ। ୨୦ ତାରିଖରେ ରାଉରକେଲାର ବିର୍ସା ମୁଣ୍ଡା ଷ୍ଟାଡିୟମରେ ଗ୍ରୁପ୍ 'ଏ' ଓ 'ବି'ର ଶେଷ ୪ଟି ଲିଗ୍ ମ୍ୟାଚ ପରେ ଆଉ କେଉଁ ୨ ଦଳ ସିଧାସଳଖ କ୍ୱାର୍ଟର ଫାଇନାଲ ଖେଳିବେ ଏବଂ କେଉଁ ୪ ଦଳ କ୍ରସ୍ ଓଭରରେ କାହାକୁ ଭେଟିବେ ତାହା ସ୍ପଷ୍ଟ ହୋଇଯିବ।

ହକି ବିଶ୍ୱକପ୍

(ଆଜିର ମ୍ୟାଚ୍)
ଅଷ୍ଟ୍ରେଲିଆ ବନାମ ଦକ୍ଷିଣ ଆଫ୍ରିକା
ସ୍ଥାନ: ବିର୍ସାମୁଣ୍ଡା ହକି ଷ୍ଟାଡିୟମ, ସମୟ: ଅପରାହ୍ନ ୧ଟା
ଫ୍ରାନ୍ସ ବନାମ ଆର୍ଜେଣ୍ଟିନା
ସ୍ଥାନ: ବିର୍ସାମୁଣ୍ଡା ହକି ଷ୍ଟାଡିୟମ, ସମୟ: ଅପରାହ୍ନ ୩ଟା
ବେଲଜିୟମ ବନାମ ଜାପାନ
ସ୍ଥାନ: ବିର୍ସାମୁଣ୍ଡା ହକି ଷ୍ଟାଡିୟମ, ସମୟ: ସନ୍ଧ୍ୟା ୫ଟା
ଜର୍ମାନୀ ବନାମ କୋରିଆ
ସ୍ଥାନ: ବିର୍ସାମୁଣ୍ଡା ହକି ଷ୍ଟାଡିୟମ, ସମୟ: ସନ୍ଧ୍ୟା ୭ଟା

ଫ୍ଲଡ୍ ଲାଇଟ୍ ବନ୍ଦ କରାଯିବା ଅବସରରେ ଦର୍ଶକମାନେ ମୋବାଇଲ ଫ୍ଲାସ୍ ଲାଇଟ ଦେଖାଉଛନ୍ତି।

ଭାରତ-ୱେଲ୍ସ ମ୍ୟାଚ୍‌ର ପ୍ରଥମାର୍ଦ୍ଧରେ ଅଭିନେତା ସବ୍ୟସାଚୀ ଓ ଅଭିନେତ୍ରୀ ଅର୍ଚ୍ଚିତା ଦର୍ଶକଙ୍କ ମନୋରଞ୍ଜନ କରୁଛନ୍ତି।

ମନୋରଞ୍ଜନ କଲେ ଅର୍ଚ୍ଚିତା-ସବ୍ୟସାଚୀ

ଭାରତ-ୱେଲ୍ସ ମ୍ୟାଚର ପ୍ରଥମାର୍ଦ୍ଧରେ ଦର୍ଶକଙ୍କ ମନୋରଞ୍ଜନ କରିଥିଲେ ଓଲିଉଡ୍ ଅଭିନେତା ସବ୍ୟସାଚୀ ମିଶ୍ର ଓ ଅଭିନେତ୍ରୀ ଅର୍ଚ୍ଚିତା ସାହୁ। ଦୁହେଁ ପଡ଼ିଆ ମଧ୍ୟକୁ ଆସି ଚିୟର ଗର୍ଲଙ୍କ ସହ ବିଶ୍ୱକପ୍ ସଙ୍ଗୀତର ତାଳେତାଳେ ନୃତ୍ୟ କରିଥିଲେ। ଇଣ୍ଡିଆ, ଇଣ୍ଡିଆ ଧ୍ୱନି ସହ ଉପସ୍ଥିତ ଦର୍ଶକଙ୍କୁ ଉତ୍ସାହିତ କରିଥିଲେ। ଦର୍ଶକମାନେ ମଧ୍ୟ ସେମାନଙ୍କ ସହ ସ୍ୱର ମିଳାଇ ଇଣ୍ଡିଆ ଇଣ୍ଡିଆ ଧ୍ୱନିରେ ଷ୍ଟାଡିୟମକୁ ପ୍ରକମ୍ପିତ କରିଥିଲେ।

ଲାଇଟ ଲିଭିଲା, କେବଳ ମୋବାଇଲ ଫ୍ଲାସ୍

ପ୍ରଥମାର୍ଦ୍ଧ ବ୍ରେକ୍‌ର ଶେଷ ୪ ମିନିଟ ଫ୍ଲଡ୍‌ଲାଇଟ୍ ବନ୍ଦ କରିଦିଆଯାଇଥିଲା। ଘୋଷିକାଙ୍କ ଆହ୍ୱାନକ୍ରମେ ୪ଟି ଯାକ ଷ୍ଟାଣ୍ଡର ଦର୍ଶକ ମୋବାଇଲ ଫ୍ଲାସ୍‌ଲାଇଟ ଜଳାଇଥିଲେ। ଏହା ଅମାବାସ୍ୟା ରାତିରେ ଆକାଶରେ ତାରାର ଭ୍ରମ ସୃଷ୍ଟି କରିଥିଲା। କିଛି ସମୟ ପାଇଁ ଏହି ପ୍ରକ୍ରିୟା ଜାରି ରହିଥିଲା। ପରେ ଧୀରେ ଧୀରେ ଫ୍ଲଡ୍ ଲାଇଟ ଜଳି ଉଠିଥିଲା।

ଫ୍ୟାନ୍ କର୍ନର

ଭାରତ ଖେଳିଲା, କଳିଙ୍ଗ କମ୍ପିଲା

ଚଳିତ ହକି ବିଶ୍ୱକପ୍‌ରେ ନିଜର ପ୍ରଥମ ୨ଟି ଗ୍ରୁପ୍ ମ୍ୟାଚ ରାଉରକେଲାର ବିର୍ସା ମୁଣ୍ଡା ଷ୍ଟାଡିୟମରେ ଖେଳି ସାରିଥିବା ଭାରତ ଗୁରୁବାର ପ୍ରଥମଥର ପାଇଁ କଳିଙ୍ଗ ଷ୍ଟାଡିୟମ ଦର୍ଶକଙ୍କ ସମ୍ମୁଖରେ ପଡ଼ିଆକୁ ଓହ୍ଲାଇଥିଲା। ପୂର୍ବ ମ୍ୟାଚଗୁଡ଼ିକରେ ଓଡ଼ିଶା ଦର୍ଶକ ଏଠାରେ ବିଦେଶୀ ଦଳଗୁଡ଼ିକୁ ସମର୍ଥନ ଦେଇ ଆସିଥିଲେ। ମାତ୍ର ୱେଲ୍ସ ବିପକ୍ଷ ମ୍ୟାଚରେ ଘରୋଇ ଦଳ ଖେଳୁଥିବାରୁ ବହୁ ସଂଖ୍ୟାରେ ଦର୍ଶକ ଷ୍ଟାଡିୟମକୁ ଆସି ସେମାନଙ୍କ ପ୍ରିୟ ଖେଳାଳିଙ୍କୁ ସମର୍ଥନ ଜଣାଇଥିଲେ। ଭାରତର ପ୍ରତିଟି ମୁଭ୍‌ରେ ଷ୍ଟାଡିୟମ କମ୍ପି ଉଠିଥିଲା। ଇଣ୍ଡିଆ, ଇଣ୍ଡିଆ ଧ୍ୱନିରେ ପ୍ରକମ୍ପିତ ହୋଇଥିଲା କଳିଙ୍ଗ। ଷ୍ଟାଡିୟମ ଦର୍ଶକରେ ଭରା ରହିଥିଲା। ଦେଶ ବିଦେଶର ଅନେକ ପୂର୍ବତନ ଖେଳାଳି ଦର୍ଶକ ଗ୍ୟାଲେରିରେ ଉପସ୍ଥିତ ଥିଲେ।

ଚାରିଆଡ଼େ ତ୍ରିରଙ୍ଗା

ଭାରତ-ୱେଲ୍ସ ମ୍ୟାଚ ସମୟରେ ଚାରିଆଡ଼େ କେବଳ ତ୍ରିରଙ୍ଗା ହିଁ ଦୃଶ୍ୟମାନ ହୋଇଥିଲା। ଦର୍ଶକମାନେ ମୁହଁରେ ଜାତୀୟ ପତାକା ଚିତ୍ରିତ କରିଥିବାବେଳେ ମୁଣ୍ଡରେ ତ୍ରିରଙ୍ଗା ରଙ୍ଗର ବ୍ୟାଣ୍ଡ ପରିଧାନ କରିଥିଲେ। ଷ୍ଟାଡିୟମ ଭିତରେ ଲୋକଙ୍କ ହାତରେ ଛୋଟବଡ଼ ଜାତୀୟ ପତାକା ଶୋଭା ପାଉଥିଲା। ବିଶ୍ୱକପ୍‌ର ହକି ଆଜେଣ୍ଟ ସହ ମ୍ୟୁଜିକର ଝଙ୍କାର ଓ ଚିୟର ଗର୍ଲଙ୍କ ନୃତ୍ୟ ପରିବେଶକୁ ଉତ୍ସବମୁଖର କରି ଦେଇଥିଲା।

ମ୍ୟାଚର ମଜାନେଲେ ନେଦରଲାଣ୍ଡ୍ସ ପ୍ରଶଂସକ

ହକି ବିଶ୍ୱକପ୍‌ର କଳିଙ୍ଗ ଷ୍ଟାଡିୟମରେ ଗୁରୁବାର ଅନୁଷ୍ଠିତ ଚିଲି ବିପକ୍ଷ ପୁଲ୍ 'ସି' ମ୍ୟାଚରେ ବହୁ ସଂଖ୍ୟକ ନେଦରଲାଣ୍ଡ୍ସ ଦର୍ଶକ ୱେଷ୍ଟ ଷ୍ଟାଣ୍ଡରେ ଉପସ୍ଥିତ ରହି ମ୍ୟାଚ ଉପଭୋଗ କରିଥିଲେ। କମଳା ରଙ୍ଗର ଜର୍ସି ପିନ୍ଧିବା ସହ ବେଲୁନ ହଲାଇ, ତୁରୀ ବଜାଇ ସେମାନେ ମ୍ୟାଚର ମଜା ନେଇଥିଲେ। ନେଦରଲାଣ୍ଡ୍ସ-ଚିଲି ମ୍ୟାଚ ମଧ୍ୟ ବେଶ୍ ମନୋରଞ୍ଜକ ହୋଇଥିଲା। ଏହିମ୍ୟାଚରେ ନେଦରଲାଣ୍ଡ୍ସ ୧୪-୦ ଗୋଲ ବ୍ୟବଧାନରେ ବିଜୟୀ ହୋଇ ବିଶ୍ୱରେକର୍ଡର ଅଧିକାରୀ ହୋଇଥିଲା। ଏଥିରେ ସ୍ୱାଭାବିକ ଭାବେ ଅତ୍ୟନ୍ତ ଉଲ୍ଲସିତ ହୋଇଥିଲେ ଏହାର ସମର୍ଥକ।

ସ୍ପେନ୍‌କୁ ୪-୦ରେ ହରାଇଲା ଇଂଲଣ୍ଡ

ଭୁବନେଶ୍ୱର, ୧୯।୧
(କ୍ରୀଡ଼ା ପ୍ରତିନିଧି)

କଳିଙ୍ଗ ଷ୍ଟାଡିୟମରେ ଚାଲିଥିବା ହକି ବିଶ୍ୱକପ୍‌ର ଗୁରୁବାର ଅନୁଷ୍ଠିତ ଏକ ପୁଲ୍ 'ଡି' ମ୍ୟାଚରେ ଇଂଲଣ୍ଡ ୪-୦ ଗୋଲରେ ସ୍ପେନ୍‌କୁ ପରାସ୍ତ କରିଛି। ଫଳରେ ଇଂଲଣ୍ଡ ଅପରାଜେୟ ରହି ୩ ମ୍ୟାଚରୁ ୭ ପଏଣ୍ଟ ପାଇଛି। ଦଳର ଗୋଲ ବ୍ୟବଧାନ +୯ ରହିଛି। ୩ ମ୍ୟାଚରେ ଦଳ ୨ଟି ବିଜୟ ହାସଲ କରିଥିବାବେଳେ ଗୋଟିଏ ମ୍ୟାଚ ଡ୍ର ରଖିଛି। ୯ ଗୋଲ ଦେଇଛି, ହେଲେ ଗୋଟିଏ ବି ଗୋଲ ବରଣ କରିନାହିଁ। ଅନ୍ୟପକ୍ଷରେ ସ୍ପେନ୍ ୩ ମ୍ୟାଚରୁ ୨ ପରାଜୟ ସହ ୩ ପଏଣ୍ଟରେ ରହି କ୍ରସ୍ ଓଭର ଖେଳିବାକୁ ଯୋଗ୍ୟ ବିବେଚିତ ହୋଇଛି। ଦଳ ୫ଟି ଗୋଲ ଦେଇଥିବାବେଳେ ୭ଟି ବରଣ କରିଛି। ଉନ୍ନତ ପ୍ରଦର୍ଶନ ପାଇଁ ଇଂଲଣ୍ଡର ଫିଲ୍ ରୋପର ପ୍ଲେୟର ଅଫ୍ ଦି ମ୍ୟାଚ ବିବେଚିତ ହୋଇଛନ୍ତି।

ଏହି ମ୍ୟାଚରେ ଇଂଲଣ୍ଡର ସ୍ପିଡ୍, ଷ୍ଟାମିନା, ବଲ୍ ପୋଜେଶନ ସବୁ ଚମତ୍କାର ରହିଥିଲା। ଆରମ୍ଭରୁ ଶେଷ ପର୍ଯ୍ୟନ୍ତ ଇଂଲଣ୍ଡର ପ୍ରଦର୍ଶନ ଆଗରେ ସ୍ପେନ୍ ଲଢ଼େଇ ଫିକା ରହିଥିଲା। ମ୍ୟାଚର ୧୦ମ ମିନିଟରେ ଇଂଲଣ୍ଡ ପ୍ରଥମ ପେନାଲ୍ଟି କର୍ନର ସୁଯୋଗ ସୃଷ୍ଟି କରି ଆଭିମୁଖ୍ୟ ସ୍ପଷ୍ଟ କରିଥିଲା। ୧୧ତମ ମିନିଟରେ ତାହାକୁ ଗୋଲରେ ପରିଣତ କରି ଫିଲ୍ ରୋପର ଦଳକୁ ଅଗ୍ରଣୀ କରିଥିଲେ। ୧୪ତମ ମିନିଟରେ ଗୋଲ ପରିଶୋଧ ପାଇଁ ସ୍ପେନ୍ ଭଲ ସୁଯୋଗ ପାଇଥିଲେ ହେଁ ପେନାଲ୍ଟି କର୍ନରର ସଦୁପଯୋଗ କରିପାରି ନ ଥିଲା। ଦ୍ୱିତୀୟ କ୍ୱାର୍ଟରରେ ଅର୍ଥାତ୍ ମ୍ୟାଚର ୨୨ତମ ମିନିଟରେ ଡାଭିଡ କଣ୍ଡନ ଏକ ଫିଲ୍ଡ ଗୋଲ ଦେଇ ପ୍ରଥମାର୍ଦ୍ଧ ଶେଷ ବେଳକୁ ଦଳର ଅଗ୍ରଣୀ ବ୍ୟବଧାନକୁ ୨-୦ରେ ପହଞ୍ଚାଇଥିଲେ। ଦ୍ୱିତୀୟାର୍ଦ୍ଧରେ ଇଂଲଣ୍ଡ ଅଧିକ ଆକ୍ରମଣାତ୍ମକ ଖେଳିଥିଲା। ତୃତୀୟ କ୍ୱାର୍ଟରରେ ଅର୍ଥାତ୍ ମ୍ୟାଚର ୩୮ତମ ମିନିଟରେ ସ୍ପେନ୍ ଆଉ ଏକ ପେନାଲ୍ଟି କର୍ନର ପାଇଥିଲେ ହେଁ ତାହା ବେକାର ଯାଇଥିଲା। ଫଳରେ ଚତୁର୍ଥ ତଥା ଅନ୍ତିମ କ୍ୱାର୍ଟର ବେଳକୁ ଇଂଲଣ୍ଡ ପଲା ଭାରି ହୋଇ ଯାଇଥିଲା। ଏହି ପର୍ଯ୍ୟାୟରେ ଆକ୍ରମଣ ପ୍ରତିଆକ୍ରମଣ ଜୋରଦାର ହୋଇଥିଲେ ହେଁ କେବଳ ଇଂଲଣ୍ଡ ୨ଟି ଗୋଲ ଦେବାରେ ସକ୍ଷମ ହୋଇଥିଲା। ୫୧ତମ ମିନିଟରେ ନିକୋଲାସ ବଣ୍ଡୁରାକ ଏବଂ ଏହାର ୧ ମିନିଟ ପରେ ୫୨ତମ ମିନିଟରେ ଲିଆମ ଅନସେଲ ଗୋଟିଏ ଲେଖାଏ ଫିଲ୍ଡ ଗୋଲ ଦେଇ ସ୍ପେନ୍‌କୁ ସମ୍ପୂର୍ଣ୍ଣଭାବେ ବ୍ୟାକ୍‌ଫୁଟକୁ ଠେଲି ଦେଇଥିଲେ।

ଇଂଲଣ୍ଡ ଓ ସ୍ପେନ୍ ମଧ୍ୟରେ ଅନୁଷ୍ଠିତ ମ୍ୟାଚ୍।

ନେଦରଲାଣ୍ଡର ବିଶ୍ୱ ରେକର୍ଡ

ଚିଲିକୁ ୧୪-୦ରେ ହରାଇ ଅପରାଜେୟ

ଭୁବନେଶ୍ୱର, ୧୯।୧
(କ୍ରୀଡ଼ା ପ୍ରତିନିଧି)

ଗତ ଥରର ରନରଅପ୍ ନେଦରଲାଣ୍ଡ ଚଳିତ ହକି ବିଶ୍ୱକପ୍‌ରେ ଗୋଟିଏ ମ୍ୟାଚରେ ସର୍ବାଧିକ ଗୋଲ ଦେଇ ବିଶ୍ୱ ରେକର୍ଡର ଅଧିକାରୀ ହୋଇଛି। କଳିଙ୍ଗ ଷ୍ଟାଡିୟମ୍‌ରେ ଗୁରୁବାର ଅନୁଷ୍ଠିତ ଗ୍ରୁପ୍ 'ସି' ମ୍ୟାଚରେ ଏହି ଦଳ ୧୪-୦ ଗୋଲରେ ଚିଲିକୁ ପରାସ୍ତ କରିଛି। ପୂରା ମ୍ୟାଚରେ ଗୋଲ ବର୍ଷା କରିଥିଲା ନେଦରଲାଣ୍ଡ। କୌଣସି ଏକ ସିନିୟର ପୁରୁଷ ବିଶ୍ୱକପ୍ ହକି ମ୍ୟାଚରେ ୧୪ ଗୋଲ ପୂର୍ବରୁ କେବେ ହୋଇ ନ ଥିଲା। ୨୦୧୦ ବିଶ୍ୱକପ୍‌ରେ ଲ୍ୟୁକ୍ ଡୋନେର୍ସଙ୍କ ୫ ଗୋଲ ସହାୟତାରେ ଅଷ୍ଟ୍ରେଲିଆ ୧୨-୦ ଗୋଲରେ ଦକ୍ଷିଣ ଆଫ୍ରିକାକୁ ହରାଇ ରେକର୍ଡର ଅଧିକାରୀ ଥିଲା। କଳିଙ୍ଗ ଷ୍ଟାଡିୟମରେ ଅନୁଷ୍ଠିତ ୨୦୧୮ ବିଶ୍ୱକପ୍‌ର ଏକ ମ୍ୟାଚରେ ଅଷ୍ଟ୍ରେଲିଆ ସର୍ବାଧିକ ୧୧-୦ ଗୋଲରେ ଚାଇନାକୁ ପରାସ୍ତ କରିଥିଲା। ଏଠାରେ ନେଦରଲାଣ୍ଡ ୧୪ଟି ଗୋଲ ଦେଇ ଅଷ୍ଟ୍ରେଲିଆ ନାମରେ ଥିବା ୧୩ ବର୍ଷର ରେକର୍ଡକୁ ଭାଙ୍ଗିଛି। ନେଦରଲାଣ୍ଡ ପକ୍ଷରୁ ଜିପ୍ ଜାନସେନ ୬, ୨୯ ୩୪ ଓ ୪୪ତମ ମିନିଟରେ ହ୍ୟାଟ୍ରିକ ସହ ଏକାକୀ ୪ଟି ଗୋଲ ଦେଇଥିବାବେଳେ ଥିଏରୀ ବ୍ରିଙ୍କ୍‌ମାନ ୨୫, ୩୩ ଓ ୫୮ତମ ମିନିଟରେ ହ୍ୟାଟ୍ରିକ ସହ ୩ଟି, କୋଏନ ବିଜେନ ୪୦ ଓ ୪୫ତମ ମିନିଟରେ ୨ଟି ଲେଖାଏ ଏବଂ ଡେର୍କ ଡି'ଭିଲ୍ଲୁର ୨୨, ଥିଜ୍ସ ଭାନ୍ ଡାମ୍ ୨୩, ଟେରାନ୍ସ ପିଟର୍ସ ୩୭, ଜଷ୍ଟେନ ବ୍ଲକ ୪୨ ଓ ଟିଉନ ବେନ୍ସ ୪୮ତମ ମିନିଟରେ ଗୋଟିଏ ଲେଖାଏ ଗୋଲ ସ୍କୋର କରିଥିଲେ। ଚିଲି ଏଥର ପ୍ରଥମଥର ପାଇଁ ବିଶ୍ୱକପ୍ ଖେଳିବାକୁ ଯୋଗ୍ୟତା ଅର୍ଜନ କରିଥିଲା। ଫଳରେ ଅଭିଜ୍ଞତାର ଅଭାବ ସ୍ପଷ୍ଟ ବାରି ହୋଇ ପଡ଼ିଥିଲା। ଅନ୍ୟପକ୍ଷରେ ୧୯୭୩, ୧୯୯୦ ଓ ୧୯୯୮ରେ ଚାମ୍ପିୟନ ଏବଂ ୧୯୭୮, ୧୯୯୪, ୨୦୧୪ ଓ ୨୦୧୮ରେ ୪ ଥର ରନରଅପ୍ ନେଦରଲାଣ୍ଡ ଏଥର ମଧ୍ୟ କ୍ୱାର୍ଟର ଫାଇନାଲରେ ପ୍ରବେଶ କରି ଟାଇଟଲ ଅଭିଯାନ ଦିଗରେ ଗୋଟିଏ ପାଦ ଅଗ୍ରସର ହୋଇଛି।

ଗୋଟିଏ ମ୍ୟାଚରେ ସର୍ବାଧିକ ଗୋଲ

୨୦୨୩: ନେଦରଲାଣ୍ଡ -୧୪ ବନାମ ଚିଲି-୦
୨୦୧୦: ଅଷ୍ଟ୍ରେଲିଆ-୧୨ ବନାମ ଦକ୍ଷିଣ ଆଫ୍ରିକା-୦
୨୦୧୮: ଅଷ୍ଟ୍ରେଲିଆ-୧୧ ବନାମ ଚାଇନା-୦

ନେଦରଲାଣ୍ଡ ଓ ଚିଲି ମଧ୍ୟରେ ଅନୁଷ୍ଠିତ ମ୍ୟାଚ୍‌ର ଏକ ସଂଘର୍ଷପୂର୍ଣ୍ଣ ମୁହୂର୍ତ୍ତ।

ଗୋଲ ବର୍ଷା

ପୂର୍ବରୁ କ୍ୱାର୍ଟର ଫାଇନାଲରେ ପ୍ରବେଶ କରି ସାରିଥିବା ନେଦରଲାଣ୍ଡ ଗ୍ରୁପ୍ 'ସି'ର ଶେଷ ଲିଗ୍ ମ୍ୟାଚରେ ବିଜୟୀ ହେବା ଫଳରେ ଅପରାଜେୟ ରହିଛି। ଏହି ଦଳ ୩ ମ୍ୟାଚରୁ ୩ ବିଜୟ ସହ ୯ ପଏଣ୍ଟ ହାସଲ କରିଛି। ଦଳର ଗୋଲ ବ୍ୟବଧାନ +୨୨ ରହିଛି। ଅର୍ଥାତ୍ ଦଳ ୨୨ଟି ଗୋଲ ସ୍କୋର କରିଥିବାବେଳେ ଗୋଟିଏ ହେଲେ ବରଣ କରିନାହିଁ। ମାଲେସିଆ ୩ ମ୍ୟାଚରୁ ୬ ଓ ନ୍ୟୁଜିଲାଣ୍ଡ ୩ ମ୍ୟାଚରୁ ୩ ପଏଣ୍ଟ ପାଇ କ୍ରସ୍ ଓଭର ଖେଳିବାକୁ ଯୋଗ୍ୟତା ପାଇଛନ୍ତି। ଅନ୍ୟପକ୍ଷରେ ଚିଲି ୩ ମ୍ୟାଚରୁ ୩ୟ ପରାଜୟ ସହ ଅଭିଯାନ ଶେଷ କରିଛି। ନେଦରଲାଣ୍ଡ ମୋଟ ୧୮ଟି ପେନାଲ୍ଟି କର୍ନର ସୁଯୋଗ ସୃଷ୍ଟି କରିଥିବାବେଳେ ଚିଲି ମାତ୍ର ୨ଟି ପେନାଲ୍ଟି କର୍ନର ପାଇଥିଲା। ଏହି ଦଳ ଏବେ କ୍ଲାସିଫିକେଶନ ମ୍ୟାଚ ଖେଳିବ।

କଳିଙ୍ଗରେ ଗୋଲ ସ୍କୋରିଂ ରେକର୍ଡ

ଭୁବନେଶ୍ୱର, ୧୯।୧ (କ୍ରୀଡ଼ା ପ୍ରତିନିଧି): ହକି ବିଶ୍ୱକପ୍‌ର ଗୁରୁବାର ଅନୁଷ୍ଠିତ ଏକ ମ୍ୟାଚରେ ଚିଲିକୁ ୧୪-୦ ଗୋଲରେ ହରାଇ ନେଦରଲାଣ୍ଡ ବିଶ୍ୱରେକର୍ଡର ଅଧିକାରୀ ହୋଇଛି। କଳିଙ୍ଗ ଷ୍ଟାଡିୟମରେ କୌଣସି ସିନିୟର ପୁରୁଷ ହକି ମ୍ୟାଚରେ ଏହା ଏକ ରେକର୍ଡ। ତେବେ କଳିଙ୍ଗ ଷ୍ଟାଡିୟମରେ ଓଭରଅଲ୍ ଅନୁଷ୍ଠିତ ମ୍ୟାଚଗୁଡ଼ିକୁ ଦେଖିଲେ ଏହାଠାରୁ ଅଧିକ ଗୋଲ ମଧ୍ୟ ହୋଇଛି। ୨୦୨୧ରେ କଳିଙ୍ଗରେ ଅନୁଷ୍ଠିତ ଜୁନିୟର ପୁରୁଷ ହକି ବିଶ୍ୱକପ୍‌ର ଏକ ମ୍ୟାଚରେ ପାକିସ୍ତାନ ୧୮-୨ ଗୋଲରେ ଆମେରିକାକୁ ହରାଇ ରେକର୍ଡର ଅଧିକାରୀ ଅଛି। ଏହି ବିଶ୍ୱକପ୍‌ର ଅନ୍ୟ ଏକ ମ୍ୟାଚରେ ସ୍ପେନ୍ ୧୭-୦ ଗୋଲରେ ଆମେରିକାକୁ ପରାସ୍ତ କରିଥିଲା। ଆର୍ଜେଣ୍ଟିନା ୧୪-୦ ଗୋଲରେ ଇଜିପ୍ଟକୁ ଏବଂ ନେଦରଲାଣ୍ଡସ୍ ସମାନ ୧୪-୦ ଗୋଲରେ ଆମେରିକାକୁ ପରାସ୍ତ କରିଥିଲା। ଜୁନିୟର ବିଶ୍ୱକପ୍‌ର ଏକ ମ୍ୟାଚରେ ଭାରତ ୧୩-୧ ଗୋଲରେ କାନାଡ଼ାକୁ ହରାଇଥିଲା।

ଫ୍ୟାନ୍ କର୍ନର

ତ୍ରିରଙ୍ଗାରେ ସଜେଇ ହୋଇଛନ୍ତି ଜୁନି ସମର୍ଥକ।

ସେଲ୍‌ଫି ନେବାରେ ବ୍ୟସ୍ତ ପ୍ରଶଂସକ।

ନେଦରଲାଣ୍ଡ ସମର୍ଥକ।

ଓଲି ସହ ଫଟୋ ଉଠାଉଛନ୍ତି ଭାରତୀୟ ପ୍ରଶଂସକ।

କଳିଙ୍ଗ ଷ୍ଟାଡିୟମରେ ଦର୍ଶକ ଷ୍ଟାଣ୍ଡରେ ଅଲିମ୍ପିଆନ ଅନୁରାଧା ବିଶ୍ୱାଳ ଓ ତାଙ୍କ ପରିବାର।

ନ୍ୟୁଜିଲାଣ୍ଡକୁ ହରାଇଲା ମାଲେସିଆ

ଭୁବନେଶ୍ୱର (କ୍ରୀଡ଼ା ପ୍ରତିନିଧି), ୧୯।୧

କଳିଙ୍ଗ ଷ୍ଟାଡିୟମରେ ଗୁରୁବାର ଅନୁଷ୍ଠିତ ହକି ବିଶ୍ୱକପ୍‌ର ପୁଲ୍ 'ସି' ମ୍ୟାଚରେ ମାଲେସିଆ ୩-୨ ଗୋଲରେ ନ୍ୟୁଜିଲାଣ୍ଡକୁ ପରାସ୍ତ କରିଛି। ଏଥିସହ ଦୁଇ ଦଳ ଗ୍ରୁପ୍ ପର୍ଯ୍ୟାୟ ଶେଷ କରିଛନ୍ତି। ମାଲେସିଆ ଅଧିନାୟକ ମାରହାନ ଜଲିଲ ପ୍ଲେୟର ଅଫ୍ ଦି ମ୍ୟାଚ ବିବେଚିତ ହୋଇଛନ୍ତି। ମାଲେସିଆ ୩ ମ୍ୟାଚରୁ ୨ ବିଜୟ ସହ ୬ ପଏଣ୍ଟ ପାଇ ଦ୍ୱିତୀୟ ସ୍ଥାନ ଅଧିକାର କରିଛି। ଅନ୍ୟପକ୍ଷରେ ନ୍ୟୁଜିଲାଣ୍ଡ ୩ ମ୍ୟାଚରୁ ୨ ପରାଜୟ ଓ ୧ ବିଜୟ ସହିତ ୩ ପଏଣ୍ଟ ପାଇଛି। ଫଳରେ ଏହି ଗ୍ରୁପ୍‌ରୁ ମାଲେସିଆ ଦ୍ୱିତୀୟ ଓ ନ୍ୟୁଜିଲାଣ୍ଡ ତୃତୀୟ ଦଳ ଭାବେ କ୍ରସ୍ ଓଭର ଖେଳିବାକୁ ଯୋଗ୍ୟ ବିବେଚିତ ହୋଇଛି। ଏହି ଗ୍ରୁପ୍‌ରୁ ନେଦରଲାଣ୍ଡ ସିଧାସଳଖ କ୍ୱାର୍ଟର ଫାଇନାଲରେ ପ୍ରବେଶ କରିଛି। ମ୍ୟାଚ ଆରମ୍ଭରେ ନ୍ୟୁଜିଲାଣ୍ଡ ପ୍ରଦର୍ଶନ ଅପେକ୍ଷାକୃତ ଧିମା ରହିଥିଲା। ଏହାର ଫାଇଦା ଉଠାଇଥିଲା ମାଲେସିଆ। ୯ମ ମିନିଟରେ ୧୦ ନମ୍ବର ଖେଳାଳି ଫୈଜଲ ସାରି ଫିଲ୍ଡ ଗୋଲଦେଇ ମାଲେସିଆକୁ ଅଗ୍ରଣୀ କରାଇଥିଲେ। ଏହାପରେ ନ୍ୟୁଜିଲାଣ୍ଡ ରଣନୀତିରେ ପରିବର୍ତ୍ତନ କରି ଆକ୍ରମଣାତ୍ମକ ଆଭିମୁଖ୍ୟ ପୋଷଣ କରିଥିଲେ ହେଁ ପ୍ରଥମାର୍ଦ୍ଧ ଶେଷସୁଦ୍ଧା ଗୋଲ ପରଶୋଧ କରିପାରି ନ ଥିଲା। ତୃତୀୟ କ୍ୱାର୍ଟର ବେଶ୍ ସଂଘର୍ଷପୂର୍ଣ୍ଣ ହୋଇଥିଲା। ୪୨ତମ ମିନିଟରେ ମାଲେସିଆକୁ ଏକ ପେନାଲ୍ଟି କର୍ନର ମିଳିଥିଲା। ୪୩ତମ ମିନିଟରେ ଏହାକୁ ଗୋଲରେ କନଭର୍ଟ କରିଥିଲେ ରାଜି ରହିମ। ତୃତୀୟ କ୍ୱାର୍ଟରରେ ଅସଲ ଖେଳ ଦେଖିବାକୁ ମିଳିଥିଲା। କାଉଣ୍ଟର ଆଟାକ୍ କରି ସଫଳ ପ୍ରତ୍ୟାବର୍ତ୍ତନ କରିଥିଲା ନ୍ୟୁଜିଲାଣ୍ଡ। ୫୨ତମ ମିନିଟରେ ହେଡେନ ଫିଲିପ୍ସ ଏକ ଫିଲ୍ଡ ଗୋଲ ଦେଇଥିବାବେଳେ ୫୩ତମ ମିନିଟରେ ପେନାଲ୍ଟିକର୍ନରକୁ ଗୋଲରେ କନଭର୍ଟ କରି ମ୍ୟାଚକୁ ସମାନ ସ୍ତରକୁ ନେଇ ଆସିଥିଲେ ସାମ୍ ଲେନ୍। ମାତ୍ର ମାଲେସିଆକୁ ଭାଗ୍ୟ ସାଥ୍ ଦେଇଥିଲା। ମ୍ୟାଚର ଶେଷ ଭାଗରେ ନ୍ୟୁଜିଲାଣ୍ଡ ଡି' ଏରିଆରେ ବଡ଼ ଗ୍ୟାପ୍‌ର ଫାଇଦା ଉଠାଇ ମାଲେସିଆର ଫୈଜଲ ସାରି ବ୍ୟକ୍ତିଗତ ଦ୍ୱିତୀୟ ଏବଂ ଦଳ ପକ୍ଷରୁ ତୃତୀୟ ଗୋଲଟି ସ୍କୋର କରିଥିଲେ। ଏହି ଗୋଲଟି ଶେଷରେ ନିର୍ଣ୍ଣାୟକ ହୋଇଥିଲା। ନ୍ୟୁଜିଲାଣ୍ଡକୁ ପଛରେ ପକାଇ ମାଲେସିଆ ଗ୍ରୁପ୍‌ରେ ଦ୍ୱିତୀୟ ସ୍ଥାନ ହାସଲ କରି ନେଇଥିଲା। ମାଲେସିଆ ୬ଟି ପେନାଲ୍ଟି କର୍ନର ପାଇଥିବାବେଳେ ଏଥିରୁ ଗୋଟିଏକୁ ଗୋଲରେ କନଭର୍ଟ କରିଥିଲା। ଅନ୍ୟପକ୍ଷରେ ନ୍ୟୁଜିଲାଣ୍ଡ ୩ଟି ପେନାଲ୍ଟି କର୍ନର ସୁଯୋଗ ସୃଷ୍ଟି କରିଥିଲା ଏବଂ ସେଥିରୁ ଗୋଟିଏକୁ ଗୋଲରେ ପରିଣତ କରିବାରେ ସକ୍ଷମ ହୋଇଥିଲା।

ନ୍ୟୁଜିଲାଣ୍ଡ ବିପକ୍ଷରେ ମାଲେସିଆ ଖେଳାଳିଙ୍କ ଗୋଲ୍ ସ୍କୋର ପ୍ରୟାସ।

ବିଶ୍ୱକପ୍‌ର ୨୫୦୦ତମ ଗୋଲ

ଭୁବନେଶ୍ୱର, ୧୯।୧(କ୍ରୀଡ଼ା ପ୍ରତିନିଧି): ହକି ବିଶ୍ୱକପ୍‌ର ୨୫୦୦ତମ ଗୋଲ ଗୁରୁବାର କଳିଙ୍ଗ ଷ୍ଟାଡିୟମରେ ସ୍କୋର ହୋଇଥିଲା। ମାଲେସିଆ ବିପକ୍ଷରେ ନ୍ୟୁଜିଲାଣ୍ଡର ସାମ୍ ଲେନ୍ ପେନାଲ୍ଟି କର୍ନରରୁ ଏହି ଗୋଲଟି ଦେଇଥିଲେ। ମ୍ୟାଚର ୫୩ତମ ମିନିଟରେ ନ୍ୟୁଜିଲାଣ୍ଡକୁ ଏକ ପେନାଲ୍ଟି କର୍ନର ମିଳିଥିଲା। ସାମ୍ ଲେନ୍ ଏହାକୁ ଗୋଲରେ କନଭର୍ଟ କରି ନ୍ୟୁଜିଲାଣ୍ଡକୁ ୨-୨ ସ୍ଥିତିକୁ ନେଇ ଆସିଥିଲେ। ମାତ୍ର ପରେ ମାଲେସିଆ ଆଉ ଏକ ଗୋଲ ଦେଇ ୩-୨ ଗୋଲରେ ବିଜୟୀ ହୋଇଥିଲା।

ହକି ବିଶ୍ୱକପ ପଏଣ୍ଟ ଟେବୁଲ

ଦଳ	ଖେଳିଛି	ବିଜୟ	ଡ୍ର	ପରାଜୟ	ସ.ଗୋଲ	ବି.ଗୋଲ	ଗୋ.ବ୍ୟବଧାନ	ପଏଣ୍ଟ
ପୁଲ୍ 'ଏ'								
ଅଷ୍ଟ୍ରେଲିଆ	୨	୧	୧	୦	୧୧	୩	+୮	୪
ଆର୍ଜେଣ୍ଟିନା	୨	୧	୧	୦	୪	୩	+୧	୪
ଫ୍ରାନ୍ସ	୨	୧	୦	୧	୨	୯	-୭	୩
ଦକ୍ଷିଣ ଆଫ୍ରିକା	୨	୦	୦	୨	୧	୩	-୨	୦
ପୁଲ୍ 'ବି'								
ବେଲଜିୟମ	୨	୧	୧	୦	୭	୨	+୫	୪
ଜର୍ମାନୀ	୨	୧	୧	୦	୫	୨	+୩	୪
ଦକ୍ଷିଣ କୋରିଆ	୨	୧	୦	୧	୨	୬	-୪	୩
ଜାପାନ	୨	୦	୦	୨	୧	୫	-୪	୦
ପୁଲ୍ 'ସି'								
ନେଦରଲାଣ୍ଡସ	୩	୩	୦	୦	୨୨	୦	+୨୨	୯
ନ୍ୟୁଜିଲାଣ୍ଡ	୩	୨	୦	୧	୬	୮	-୨	୬
ମାଲେସିଆ	୩	୧	୦	୨	୫	୮	-୩	୩
ଚିଲି	୩	୦	୦	୩	୩	୨୦	-୧୭	୦
ପୁଲ୍ 'ଡି'								
ଇଂଲଣ୍ଡ	୩	୨	୧	୦	୯	୦	+୯	୭
ଭାରତ	୩	୨	୧	୦	୬	୨	+୪	୭
ସ୍ପେନ୍	୩	୧	୦	୨	୫	୭	-୨	୩
ୱେଲ୍ସ	୩	୦	୦	୩	୩	୧୪	-୧୧	୦

ଧରିତ୍ରୀ
DHARITRI
www.orissakhabar.com/ www.dharitri.com ପୃଷ୍ଠା ୧୬ Press Regd. No. R.N. 21326/74 Postal Regd. No. BN/42/21-23. ଭୁବନେଶ୍ୱର, ଶୁକ୍ରବାର, ଜାନୁୟାରୀ ୨୦/୨୦୨୩ Bhubaneswar, Friday, January 20/ 2023

ଜୋକୋଭିଚ୍‌ଙ୍କ ସଂଘର୍ଷପୂର୍ଣ୍ଣ ବିଜୟ

ଅଷ୍ଟ୍ରେଲିଆନ୍ ଓପନ୍

ମେଲବୋର୍ନ,୧୯।୧

ଅଷ୍ଟ୍ରେଲିଆନ୍ ଓପନ୍ ଟେନିସ୍ ଟୁର୍ନାମେଣ୍ଟରେ ସଂଘର୍ଷପୂର୍ଣ୍ଣ ବିଜୟ ହାସଲ କରିଛନ୍ତି ସର୍ବିୟାର ନୋଭାକ ଜୋକୋଭିଚ୍। ସେ ୪ ସେଟ ବିଶିଷ୍ଟ କଡା ସଂଘର୍ଷପୂର୍ଣ୍ଣ ମ୍ୟାଚରେ ଫ୍ରାନ୍ସର ଏଞ୍ଜୋ କୋକଡଙ୍କୁ ପରାସ୍ତ କରିଛନ୍ତି। ୬-୧, ୬-୭(୭-୫), ୬-୨ ଓ ୬-୦ରେ ଜୋକୋଭିଚ୍ ଏହି ମ୍ୟାଚକୁ ଜିତି ନେଇଥିଲେ। ଦ୍ୱିତୀୟ ସେଟକୁ ଟାଇବ୍ରେକରରେ ହାରିବା ପରେ ଗୋଡରେ ଆଘାତ ସତ୍ତ୍ୱେ ଜୋକୋଭିଚ୍ ଲଢେଇ କରି ମ୍ୟାଚ ଜିତି ତୃତୀୟ ରାଉଣ୍ଡରେ ପ୍ରବେଶ କରିଛନ୍ତି। ଜୋକୋଭିଚ୍ ବିଜୟୀ ହୋଇଥିଲେ ହେଁ ୧୨ ନମ୍ବର ସିଡ୍ ଆଲେକଜାଣ୍ଡାର ଜେଭରେଭ୍, ୮ ନମ୍ବର ଖେଳାଳି ଟେଲର ଫ୍ରିଟ୍ସ ଓ ୧୪ ନମ୍ବର ଖେଳାଳି ପଉଲା କାରେନ୍ ବୁସ୍ତା ପରାଜିତ ହୋଇଛନ୍ତି। ଅଷ୍ଟ୍ରେଲିଆର ମାଇକେଲ ମୋହ ୬-୭(୧-୭), ୬-୪, ୬-୩ ଓ ୬-୨ ସେଟରେ ଜେଭରେଭଙ୍କୁ ହରାଇଥିଲେ। ୮ ନମ୍ବର ମାନ୍ୟତାରେ ଥିବା ଆମେରିକାର ଟମି ଫ୍ରିଟ୍ସ ସ୍ଥାନୀୟ ଖେଳାଳି ଆଲେକ୍ସି ପପିରିନଙ୍କ ନିକଟରୁ ୭-୬, ୬-୭, ୪-୬, ୭-୬ ଓ ୨-୬ ସେଟରେ ପରାଜିତ ହୋଇଥିଲେ। ୧୪ ନମ୍ବର ଖେଳାଳି ପଉଲା କାରେନ୍ ବୁସ୍ତା ଫ୍ରାନ୍ସର ଅଣସିଡେଡ ଖେଳାଳି ବେଞ୍ଜାମିନ ବୋଞ୍ଜିଙ୍କ ଠାରୁ ୬-୪, ୬-୪, ୬-୭, ୧-୬ ଓ ୬-୭ ବ୍ୟବଧାନରେ ପରାଜିତ ହୋଇଛନ୍ତି। ମହିଳା ସିଙ୍ଗଲ୍ସରେ ଦୁଇ ନମ୍ବର ଖେଳାଳି ଓନ୍ସ ଜାବେର ପରାଜିତ ହୋଇଥିବା ବେଳେ କାରୋଲିନା ଗାର୍ସିଆ, କାରୋଲିନା ପ୍ଲିସ୍‌କୋଭା ଓ ବେଲିଣ୍ଡା ବେନ୍ସିକ ତୃତୀୟ ରାଉଣ୍ଡରେ ପ୍ରବେଶ କରିଛନ୍ତି।

ନୋଭାକ ଜୋକୋଭିଚ୍

୬ରୁ ୮ ସପ୍ତାହ ଖେଳି ନ ପାରନ୍ତି ନାଡାଲ

ମେଲବୋର୍ନ, ୧୯।୧(ଏପି)

ଅଷ୍ଟ୍ରେଲିଆନ ଓପନରେ ଏକ ମ୍ୟାଚ ଖେଳୁଥିବାବେଳେ ରାଫାଲ ନାଡାଲଙ୍କ ପିଚାରେ ଆଘାତ ଲାଗିଛି। ଫିଟ୍‌ହେବା ଲାଗି ତାଙ୍କୁ ୬ରୁ ୮ ସପ୍ତାହ ସମୟ ଲାଗିପାରେ ବୋଲି ତାଙ୍କ ମ୍ୟାନେଜର ଗୁରୁବାର ପ୍ରକାଶ କରିଛନ୍ତି। ୨୨ ଥର ଗ୍ରାଣ୍ଡସ୍ଲାମ୍ ବିଜେତାଙ୍କର ଡାକ୍ତରଙ୍କ ତତ୍ତ୍ୱାବଧାନରେ ମେଲବୋର୍ନସ୍ଥିତ ଏକ ହସ୍ପିଟାଲରେ ଏମ୍‌ଆରଆଇ ପରୀକ୍ଷା କରାଯାଇଥିଲା। ମେଲବୋର୍ନ ପାର୍କଠାରେ ବୁଧବାର ମ୍ୟାକେଞ୍ଜି ମ୍ୟାକ୍‌ଡୋନାଲ୍ଡ ବିପକ୍ଷ ଦ୍ୱିତୀୟ ରାଉଣ୍ଡ ମ୍ୟାଚ ଖେଳୁଥିବା ବେଳେ ନାଡାଲ ଆଘାତପ୍ରାପ୍ତ ହୋଇଥିଲେ। ଗତଥରର ଚାମ୍ପିୟନ ନାଡାଲ ଏଥର ଅଷ୍ଟ୍ରେଲିଆର ନମ୍ବର ୱାନ ସିଡ୍ ଖେଳାଳି ମାନ୍ୟତା ପାଇଥିଲେ। ୩୬ ବର୍ଷୀୟ ଟେନିସ ଷ୍ଟାର ବର୍ତ୍ତମାନ ବିଶ୍ରାମ ପାଇଁ ସ୍ୱଦେଶ ସ୍ପେନ୍ ଫେରିଯିବେ। ନାଡାଲ ତାଙ୍କ ଗତ ୯ ମ୍ୟାଚ ମଧ୍ୟରୁ ୭ଟିରେ ପରାଜିତ ହୋଇଛନ୍ତି।

ସାନିଆ-ଡାନିଲିନା ଦ୍ୱିତୀୟ ରାଉଣ୍ଡରେ

ମେଲବୋର୍ନ, ୧୯।୧(ପି.ଟି.)

କ୍ୟାରିୟରର ଶେଷ ଗ୍ରାଣ୍ଡସ୍ଲାମ ଖେଳୁଥିବା ଭାରତ ଟେନିସ ଷ୍ଟାର ସାନିଆ ମିର୍ଜା ଅଷ୍ଟ୍ରେଲିଆନ ଓପନ ଦ୍ୱିତୀୟ ରାଉଣ୍ଡରେ ପ୍ରବେଶ କରିଛନ୍ତି। ସାନିଆ ଓ ତାଙ୍କ କାଜାଖସ୍ତାନ ପାର୍ଟନର ଆନ୍ନା ଡାନିଲିନା ୬-୨, ୭-୫ରେ ହଙ୍ଗେରୀର ଡାଲ୍‌ମା ଗାଲ୍‌ଫି ଓ ଆମେରିକାର ବର୍ନାର୍ଡା ପେରାଙ୍କୁ ୬-୨, ୭-୫ରେ ହରାଇ ଦେଇଛନ୍ତି। ଏହି ମ୍ୟାଚ ୧ ଘଣ୍ଟା ୧୫ ମିନିଟ ଧରି ଚାଲିଥିଲା। ଦ୍ୱିତୀୟ ରାଉଣ୍ଡରେ ସେମାନେ ଆଲିସନ ଭାନ୍ ୟୁଟି ଭାନକ ଓ ଆନ୍‌ହେଲିନା କାଲିନିନାଙ୍କୁ ଭେଟିବେ। ପୁରୁଷ ଡବଲ୍ସରେ ରାମକୁମାର ରମାନାଥନ ୟୁକି ଭାମ୍ବ୍ରି ଓ ସାକେତ ମାଇନେନି ଯୋଡ଼ି ସେମାନଙ୍କ ମ୍ୟାଚ ହାରି ପ୍ରଥମ ରାଉଣ୍ଡରୁ ବିଦାୟ ନେଇଛନ୍ତି। ରାମକୁମାର ଏବଂ ତାଙ୍କ ମେକ୍ସିକାନ୍ ପାର୍ଟନର ମିଗୁଏଲ୍ ଆଞ୍ଜେଲ ରିୟେସ୍-ଭାରେଲା ପ୍ରଥମ ସେଟ୍‌ରେ ଅଗ୍ରଣୀ ରହିଥିଲେ ମଧ୍ୟ ସିଡ୍‌ସିପାସ୍ ବ୍ରଦର୍ସ ଷ୍ଟିଫାନସ ଓ ପେଟ୍ରୋସ୍‌ଙ୍କଠାରୁ ୬-୩, ୫-୭, ୩-୬ରେ ହାରିଯାଇଛନ୍ତି। ୱାଇଲ୍ଡକାର୍ଡ ପ୍ରାପ୍ତ ଭାମ୍ବ୍ରି ଓ ମାଇନେନି ଅଷ୍ଟ୍ରେଲିଆନ-ଜର୍ମାନ ଯୋଡ଼ି ଆନ୍ଦ୍ରିଆସ୍ ମିଜ୍ ଓ ଜନ୍ ପିଅର୍ସଙ୍କଠାରୁ ୬-୭, ୭-୭, ୬-୩ରେ ପରାଜିତ ହୋଇଥିଲେ। ଏହି ସଂଘର୍ଷପୂର୍ଣ୍ଣ ମ୍ୟାଚ ୨ ଘଣ୍ଟା ୪୫ ମିନିଟ ଧରି ଚାଲିଥିଲା।

ଶୁଭ୍ରାଂଶୁଙ୍କ ବ୍ୟାଟିଂରେ ଓଡ଼ିଶା ଆଗୁଆ

ରଣଜୀ ଟ୍ରଫି

ଶୁଭ୍ରାଂଶୁ ସେନାପତି

ସୂର୍ଯ୍ୟକାନ୍ତ ପ୍ରଧାନ

ଭୁବନେଶ୍ୱର,୧୯।୧ (ସ୍ପୋର୍ଟ୍ସ ବ୍ୟୁରୋ)

ମିରଟର ଭିକ୍ଟୋରିଆ ପାର୍କରେ ଅନୁଷ୍ଠିତ ରଣଜୀ ଟ୍ରଫି ମ୍ୟାଚର ତୃତୀୟ ଦିନର ଖେଳ ଶେଷ ହୋଇଥିବା ବେଳେ ୧୬ ରନରେ ଆଗୁଆ ରହିଛି ଓଡ଼ିଶା। ଓଡ଼ିଶାର ପ୍ରଥମ ଇନିଂସ ସ୍କୋର ୨୨୬ ରନ୍ ଜବାବରେ ଉତ୍ତର ପ୍ରଦେଶ ୩୬୨ ରନ୍ କରିଥିଲା। ପ୍ରିୟମ ଗର୍ଗ ଓ ରିଙ୍କୁ ସିଂ ଶତକ ମାରିଥିବା ବେଳେ ୪ ଉଇକେଟ ନେଇଥିଲେ ସୂର୍ଯ୍ୟକାନ୍ତ ପ୍ରଧାନ। ଜବାବରେ ତୃତୀୟ ଦିନର ଷ୍ଟମ୍ପ ଅପସାରଣ ସୁଦ୍ଧା ଓଡ଼ିଶା ୧ ଉଇକେଟ ବିନିମୟରେ ୧୫୨ ରନ୍ କରିବା ସହିତ ୧୬ ରନରେ ଆଗୁଆ ରହିଛି। ଅଧିନାୟକ ଶୁଭ୍ରାଂଶୁ ସେନାପତି ୯୧ ଓ ଅନୁରାଗ ଷଡ଼ଙ୍ଗୀ ୫୨ ରନରେ ବ୍ୟାଟିଂ କରୁଛନ୍ତି।

ଦ୍ୱିତୀୟ ଦିନର ଅସମାପ୍ତ ସ୍କୋର ୨୫୭/୪ରୁ ଖେଳ ଆରମ୍ଭ କରିଥିବା ଉତ୍ତର ପ୍ରଦେଶ ୧୦୫ ରନ୍ ଯୋଡ଼ି ୬ ଉଇକେଟ ହରାଇଥିଲା। ୭୩ ରନରେ ଅପରାଜିତ ଥିବା ରିଙ୍କୁ ସିଂ ୧୦୫ ରନ୍ କରି ଆଉଟ ହୋଇଥିଲେ। ଅନ୍ୟମାନଙ୍କ ମଧ୍ୟରେ ଅକ୍ଷଦୀପ ନାଥ ଓ ସମୀର ଚୌଧୁରୀ ୨୧ ରନ୍ ଲେଖାଏ ଗୋଲ ସ୍କୋର କରିଥିଲେ। ଓଡ଼ିଶା ପକ୍ଷରୁ ସୂର୍ଯ୍ୟକାନ୍ତ ପ୍ରଧାନ ୪ ଉଇକେଟ ନେଇଥିବା ବେଳେ ସୁନୀଲ ରାଉଳ ଓ ପ୍ରୟାସ ସିଂ ୨ଟି ଲେଖାଏ ଉଇକେଟ ନେଇଥିଲେ। ୧୩୬ ରନରେ ପଛୁଆ ରହିବା ପରେ ଓଡ଼ିଶା ପ୍ରଥମ ଇନିଂସର ଶତକ ହାସଲକାରୀ ଶାନ୍ତନୁ ମିଶ୍ର(୪)ଙ୍କ ଉଇକେଟ ହରାଇଥିଲା। ତେବେ ଶୁଭ୍ରାଂଶୁ ଓ ଅନୁରାଗ ଦ୍ୱିତୀୟ ଉଇକେଟରେ ଯୋଡିଥିଲେ ଅବିଭାଜିତ ୧୪୩ ରନ୍। ୧୦୭ ବଲ ଖେଳିଥିବା ଶୁଭ୍ରାଶୁଂ ୧୩ ଚୌକା ଓ ୧ ଛକା ସହିତ ୯୧ ରନ୍ କରିଥିବା ବେଳେ ଅନୁରାଗ ୧୨୮ ବଲ୍ ଖେଳି ୬ ଚୌକା ଓ ୧ ଛକା ମାରିଛନ୍ତି। ଶିବମ ମାଭି ଗୋଟିଏ ଉଇକେଟ ଅକ୍ତିଆର କରିଛନ୍ତି।

ସଂକ୍ଷିପ୍ତ ସ୍କୋର: ଓଡ଼ିଶା ପ୍ରଥମ ଇନିଂସ: ୨୨୬/୧୦

ଉତ୍ତରପ୍ରଦେଶ ପ୍ରଥମ ଇନିଂସ: ୧୦୦.୩ ଓଭରରେ ୩୬୨/୧୦ (ପ୍ରିୟମ ଗର୍ଗ-୧୨୨, ରିଙ୍କୁ ସିଂ-୧୦୮, ଧ୍ରୁବ ଜୁରେଲ-୪୪, ସୂର୍ଯ୍ୟକାନ୍ତ ପ୍ରଧାନ-୪/୭୬,ସୁନୀଲ ରାଉଳ-୨/୮୪, ପ୍ରୟାସ ସିଂ-୨/୬୬)।

ଓଡ଼ିଶା ଦ୍ୱିତୀୟ ଇନିଂସ: ୪୧ ଓଭରରେ ୧୫୨/୧ (ଶୁଭ୍ରାଶୁଂ ସେନାପତି-୯୧, ଅନୁରାଗ ଷଡଙ୍ଗୀ-୫୨, ଶିବମ ମାଭି-୧/୩୭)।

ହାଶିମ ଅମ୍‌ଲାଙ୍କ ଅବସର

ସରେ, ୧୯।୧(ପି.ଟି.)

ଦକ୍ଷିଣ ଆଫ୍ରିକାର କିମ୍ବଦନ୍ତୀ ବ୍ୟାଟର ହାଶିମ୍ ଅମ୍‌ଲା କ୍ରିକେଟର ସମସ୍ତ ଫର୍ମାଟରୁ ତାଙ୍କର ଅବସର ଘୋଷଣା କରିଛନ୍ତି। ଫଳରେ ତାଙ୍କ ଦୁଇ ଦଶନ୍ଧି ଧରି କ୍ୟାରିୟର୍‌ର ଅବସାନ ଘଟିଛି। ଏହି ୩୯ ବର୍ଷୀୟ ବ୍ୟାଟର ଅମ୍‌ଲା ୨୦୦୪ରୁ ୨୦୧୯ ମଧ୍ୟରେ ଦକ୍ଷିଣ ଆଫ୍ରିକା ତରଫରୁ ୧୨୪ ଟେଷ୍ଟ, ୧୮୧ ଅନ୍ତର୍ଜାତୀୟ ଦିନିକିଆ ଓ ୪୪ ଅନ୍ତର୍ଜାତୀୟ ଟି୨୦ ଖେଳିଛନ୍ତି। ସେ ତାଙ୍କ ଦେଶ ପାଇଁ ଅନେକ ରେକର୍ଡ କରିଛନ୍ତି। ଟେଷ୍ଟରେ ତ୍ରିଶତକ ହାସଲ କରିବାରେ ସେ ଦକ୍ଷିଣ ଆଫ୍ରିକାର ପ୍ରଥମ ଏବଂ ଏକମାତ୍ର ଖେଳାଳି। ୨୦୨୧ ଜୁଲାଇରେ ଦି ଓଭାଲଠାରେ ସେ ଇଂଲଣ୍ଡ ବିପକ୍ଷରେ ୩୧୧ ରନ କରି ଅପରାଜିତ ରହିଥିଲେ। ଦକ୍ଷିଣ ଆଫ୍ରିକାର ଜଣେ ଖେଳାଳି ହିସାବରେ ଏପର୍ଯ୍ୟନ୍ତ ଏହା ସର୍ବୋଚ୍ଚ ସ୍କୋର ବିବେଚନା କରାଯାଉଛି।

ରେସ୍‌ଲରଙ୍କୁ ବବିତାଙ୍କ ଆଶ୍ୱାସନା

ନୂଆଦିଲ୍ଲୀ,୧୯।୧(ପି.ଟି.)

ସର୍ବଭାରତୀୟ କୁସ୍ତି ଫେଡେରେଶନ (ଡବ୍ଲ୍ୟୁଏଫ୍‌ଆଇ) ସଭାପତି ତଥା ଭାଜପା ଏମ୍‌ପି ବ୍ରଜଭୂଷଣ ଶରଣ ସିଂଙ୍କ ଇସ୍ତଫା ଦାବିରେ ଦେଶର ଶ୍ରେଷ୍ଠ ରେସ୍‌ଲରମାନଙ୍କ ଧାରଣା ଦ୍ୱିତୀୟ ଦିନରେ ପହଞ୍ଚିଛି। ଗୁରୁବାର ଭାଜପା ବିଧାୟକ ତଥା ୩ଟି ରାଜ୍ୟଗୋଷ୍ଠୀ ପଦକ ବିଜେତା ବବିତା ଫୋଗତ ସରକାରଙ୍କ ପ୍ରତିନିଧି ଦଳ ସହିତ ଆନ୍ଦୋଳନକାରୀ ଖେଳାଳିଙ୍କୁ ଭେଟିଛନ୍ତି। ଖେଳାଳିମାନଙ୍କ ଦାବି ପୂରଣ ହେବା ସହିତ ଡବ୍ଲ୍ୟୁଏଫ୍‌ଆଇକୁ ଭାଙ୍ଗି ଦିଆଯିବ ବୋଲି ସେ କହିଛନ୍ତି। ଏହି ଧାରଣାରେ ଭିନେଶ ଫୋଗତ ଓ ବଜରଙ୍ଗ ପୁନିଆଙ୍କ ବ୍ୟତୀତ ରିଓ ଅଲିମ୍ପିକ୍ସ ପଦକ ବିଜେତା ସାକ୍ଷୀ ମଲିକ, ସରିତା ମୋର, ସଙ୍ଗୀତା ଫୋଗତ, ସତ୍ୟବ୍ରତ ମଲିକ୍, ଜିତେନ୍ଦର କିହ୍ନା ଓ ରାଜ୍ୟଗୋଷ୍ଠୀ ପଦକ ବିଜେତା ସୁମିତ୍ ମଲିକ୍ ପ୍ରମୁଖ ସାମିଲ ଅଛନ୍ତି। ବୁଧବାର ବିଶ୍ୱ ଚାମ୍ପିୟନଶିପ୍ ପଦକ ବିଜେତା ତଥା ଅଲିମ୍ପିଆନ୍ ଭିନେଶ ଫୋଗତ ବ୍ରଜ ଭୂଷଣଙ୍କ ବିରୋଧରେ ଯୌନ ଶୋଷଣ ଓ ହତ୍ୟା ଅଭିଯୋଗ ଆଣିଥିଲେ। ବବିତା ଧାରଣାସ୍ଥଳରେ ପହଞ୍ଚି ଖେଳାଳିଙ୍କ ସହିତ ଆଲୋଚନା କରିଥିଲେ। ରେସ୍‌ଲରଙ୍କ ଇଚ୍ଛା ମୁତାବକ ଆଗାମୀ ଦିନରେ ନିଷ୍ପତ୍ତି ଗ୍ରହଣ କରାଯିବ ବୋଲି ବବିତା କହିଛନ୍ତି। କ୍ରୀଡା ସଚିବ ସୁଜାତା ଚତୁର୍ବେଦୀ ଓ ଭାରତୀୟ କ୍ରୀଡ଼ା ପ୍ରାଧିକରଣ(ସାଇ) ଡିଜି ସନ୍ଦୀପ ପ୍ରଧାନ ଓ କ୍ରୀଡା ବିଭାଗ ଯୁଗ୍ମ ସଚିବ କୁନାଲ ମଧ୍ୟ ଏହି ପ୍ରତିନିଧି ଦଳର ଅଂଶ ରହିଥିଲେ। ଗୁରୁବାର ଟୋକିଓ ଅଲିମ୍ପିକ୍ସ ପଦକ ବିଜେତା ରବି ଦହିୟା ଓ ଦୀପକ ପୁନିଆ ଏହି ଆନ୍ଦୋଳନରେ ସାମିଲ ହୋଇଥିଲେ। ଉତ୍ତରପ୍ରଦେଶର କେଶରଗଞ୍ଜରୁ ଏମ୍‌ପି ରହିଥିବା ଡବ୍ଲ୍ୟୁଏଫ୍‌ଆଇ ସଭାପତି ବ୍ରଜଭୂଷଣ ନିଜ ବିରୋଧରେ ଆସିଥିବା ଅଭିଯୋଗକୁ ଖଣ୍ଡନ କରିଛନ୍ତି। ବିରୋଧରେ ଆସିଥିବା ଅଭିଯୋଗ ପ୍ରମାଣିତ ହେଲେ ମୋ ପଦରୁ ଇସ୍ତଫା ପ୍ରଦାନ କରିବି ବୋଲି ସେ କହିଛନ୍ତି।

ଆନ୍ଦୋଳନକାରୀ ରେସ୍‌ଲରଙ୍କ ସହ ବବିତା ଫୋଗତ।

ଫେରିଲେ ବ୍ରିନ୍ଦା କରାଟ

ବରିଷ୍ଠ ସିପିଆଇ(ଏମ୍) ନେତ୍ରୀ ବ୍ରିନ୍ଦା କରାଟ ଆନ୍ଦୋଳନରତ ରେସ୍‌ଲରଙ୍କ ପ୍ରତି ନିଜର ସମର୍ଥନ ଜଣାଇବାକୁ ପହଞ୍ଚିଥିଲେ। ତେବେ ଏହି ଆନ୍ଦୋଳନକୁ ରାଜନୈତିକ ରଙ୍ଗ ଦେବା ସପକ୍ଷରେ ନ ଥିବା କହି ସେଠାରୁ ଚାଲିଯିବା ପାଇଁ ଖେଳାଳିମାନେ ତାଙ୍କୁ ଅନୁରୋଧ କରିଥିଲେ। ଏହି ଆନ୍ଦୋଳନକୁ ରାଜନୈତିକ ରଙ୍ଗ ଦେବା ପାଇଁ ଆମେ ଇଚ୍ଛୁକ ନୁହେଁ, ଆପଣ ଦୟାକରି ଏହି ସ୍ଥାନ ପରିତ୍ୟାଗ କରନ୍ତୁ ବୋଲି ଅନୁରୋଧ କରିଥିଲେ ବଜରଙ୍ଗ ପୁନିଆ।

ୱେଲ୍ସ ପୁରୁଷ, ମହିଳା ଫୁଟ୍‌ବଲ ଟିମ୍ ପାଇଁ ସମାନ ପାଉଣା

କାର୍ଡିଫ,୧୯।୧(ଏପି)

ନୂଆ ସମାନ ବେତନ ରାଜିନାମା ଅନୁସାରେ ଏଣିକି ୱେଲ୍ସ ସିନିୟର ପୁରୁଷ ଓ ମହିଳା ଫୁଟ୍‌ବଲ ଦଳର ଖେଳାଳିମାନେ ସମାନ ପାଉଣା ପାଇବେ ବୋଲି ଫୁଟ୍‌ବଲ ଆସୋସିଏଶନ ଅଫ୍ ୱେଲ୍ସ (ଏଫ୍‌ଏଡବ୍ଲ୍ୟୁ) ପକ୍ଷରୁ ଘୋଷଣା କରାଯାଇଛି। ଏହା ତୁରନ୍ତ କାର୍ଯ୍ୟକାରୀ ହେବ। ନୂଆ ବେତନ ରାଜିନାମାର ସମୟସୀମା ମଧ୍ୟରେ ୨୦୨୬ ବିଶ୍ୱକପ୍ ଏବଂ ୨୦୨୭ ମହିଳା ବିଶ୍ୱକପ୍ ରହିଛି। ସୂଚନାଯୋଗ୍ୟ, ଇଂଲଣ୍ଡର ଉଭୟ ସିନିୟର ପୁରୁଷ ଓ ମହିଳା ୨୦୨୦ ଜାନୁୟାରୀ ପରଠାରୁ ସମାନ ବେତନ ପାଇ ଆସୁଛନ୍ତି। ଆୟର୍ଲାଣ୍ଡ ପକ୍ଷରୁ ମଧ୍ୟ ୨୦୨୧ ଜାନୁୟାରୀରୁ ଏହା କାର୍ଯ୍ୟକାରୀ ହୋଇ ଆସୁଛି।

ଲକ୍ଷ୍ୟ ସେନ ପରାସ୍ତ

ଇଣ୍ଡିଆ ଓପନ ବ୍ୟାଡ୍‌ମିଣ୍ଟନ

ନୂଆଦିଲ୍ଲୀ, ୧୯।୧ (ପି.ଟି.)

ୟୋନେକ୍ସ ସନ୍‌ରାଇଜ୍ ଇଣ୍ଡିଆ ଓପନ୍ ସୁପର ୭୫୦ ବ୍ୟାଡ୍‌ମିଣ୍ଟନ ଟୁର୍ନାମେଣ୍ଟର ଗତଥରର ଚାମ୍ପିୟନ ଲକ୍ଷ୍ୟ ସେନ୍ ତାଙ୍କ ଟାଇଟଲ ବଜାୟ ରଖିବାରେ ବିଫଳ ହୋଇଛନ୍ତି। ସ୍ଥାନୀୟ ଆଇଜି ଷ୍ଟାଡିୟମରେ ଏକ ଦ୍ୱିତୀୟ ରାଉଣ୍ଡ ଗେମ୍‌ରେ ବିଶ୍ୱର ୧୨ ନମ୍ବର ଖେଳାଳି ସେନ୍ ଡନମାର୍କର ତଥା ବିଶ୍ୱର ୨୦ ନମ୍ବର ଖେଳାଳି ରାସ୍‌ମସ୍ ଜେମ୍‌କଙ୍କଠାରୁ ୨୧-୧୬, ୧୫-୨୧, ୧୮-୨୧ରେ ହାରିଯାଇଛନ୍ତି। ଏହି ମ୍ୟାଚ ୧ ଘଣ୍ଟା ୨୧ ମିନିଟ ଧରି ଚାଲିଥିଲା। ଅନ୍ୟପକ୍ଷରେ ଦ୍ୱିତୀୟ ରାଉଣ୍ଡ ମ୍ୟାଚ ପୂର୍ବରୁ ସାତ୍ତ୍ୱିକସାଇରାଜ ରାଙ୍କିରେଡ୍ଡୀ ଆଘାତପ୍ରାପ୍ତ ହେବାରୁ ସେ ଓ ତାଙ୍କ ପାର୍ଟନର ଚିରାଗ ଶେଟ୍ଟି ପୁରୁଷ ଡବଲ୍ସ ପ୍ରତିଯୋଗିତାରୁ ଓହରିଯାଇଛନ୍ତି।

ଷ୍ଟାଡିୟମ ବାହାରେ ଦଳାଚକଟା: ୪ ମୃତ, ୩୪ ଆହତ

ବାଗଦାଦ, ୧୯।୧ (ଏପି)

ଇରାକର ଦକ୍ଷିଣାଞ୍ଚଳ ଅନ୍ତର୍ଗତ ବାସ୍ରା ଇଣ୍ଟରନ୍ୟାଶନାଲ ଷ୍ଟାଡିୟମ ବାହାରେ ଦଳାଚକଟାରେ ୪ଜଣଙ୍କର ମୃତ୍ୟୁ ଘଟିଥିବା ବେଳେ ଅନ୍ୟ ୩୪ ଜଣ ଆହତ ହୋଇଛନ୍ତି। କେତେଜଣ ଗୁରୁତର ଭାବେ ଆହତ ହୋଇ ଡାକ୍ତରଖାନାରେ ଚିକିତ୍ସିତ ହେଉଛନ୍ତି। ଇରାକ ଓ ଓମାନ ମଧ୍ୟରେ ୮ଟି ଦେଶକୁ ନେଇ ଆୟୋଜିତ ଆରବିଆନ ଗଲ୍ଫ କପ୍ ଟୁର୍ନାମେଣ୍ଟର ଫାଇନାଲ ମ୍ୟାଚ ଖେଳାଯିବାକୁ ଥିବା ବେଳେ ଏହା ପୂର୍ବରୁ ଏହି ଘଟଣା ଘଟିଥିଲା। ମ୍ୟାଚ ଦେଖିବା ଲାଗି ଷ୍ଟାଡିୟମରେ ଭରପୂର ଦର୍ଶକ ଥିଲେ ଓ ସମସ୍ତ ଗେଟ୍ ବନ୍ଦ ରହିଥିଲା। ଯେଉଁମାନଙ୍କ ପାଖରେ ଟିକେଟ ନାହିଁ ସେମାନଙ୍କୁ ଷ୍ଟାଡିୟମ ଛାଡ଼ି ଚାଲିଯିବାକୁ ଇରାକର ଆଭ୍ୟନ୍ତରୀଣ ମନ୍ତ୍ରଣାଳୟ ପକ୍ଷରୁ ନିର୍ଦ୍ଦେଶ ଦିଆଯାଇଥିଲା।

ଦେଶରେ ୪ବର୍ଷ ବ୍ୟବଧାନରେ ଅନୁଷ୍ଠିତ ପ୍ରଥମ ଅନ୍ତର୍ଜାତୀୟ ଫୁଟ୍‌ବଲ ଟୁର୍ନାମେଣ୍ଟ ଅନୁଷ୍ଠିତ ହୋଇଥିବାରୁ ଖେଳପ୍ରେମୀଙ୍କର ଖୁବ୍ ଉତ୍ସାହ ରହିଥିଲା। ମ୍ୟାଚ ଦେଖିବା ଲାଗି ଜନସାଧାରଣଙ୍କ ଲାଗି ବାସ୍ରାର ବିଭିନ୍ନ ସ୍ଥାନରେ ବଡ଼ ବଡ଼ ସ୍କ୍ରିନ୍ ଲାଗିଥିଲା। ଏହି ଟୁର୍ନାମେଣ୍ଟ ଜାନୁୟାରୀ ୬ରୁ ଆରମ୍ଭ ହୋଇଛି। ଏଥିରେ ଗଲ୍‌ଫ କୋଅପରେଶନ କାଉନ୍‌ସିଲ ରାଷ୍ଟ୍ର ସମୂହର ୬ଟି ଦେଶ ବାହାରିନ୍, କୁଏଟ୍, ଓମାନ, କାତାର, ସାଉଦି ଆରବ ଓ ସଂଯୁକ୍ତ ଆରବ ଏମିରେଟ୍ସ ବ୍ୟତୀତ ୟେମେନ ଓ ଇରାକ ଭାଗ ନେଇଥିଲେ। ୧୯୭୯ ପରେ ଇରାକ ପ୍ରଥମ ଥର ଏହି ଟୁର୍ନାମେଣ୍ଟ ଆୟୋଜନ କରିଛି। ଚଳିତ ମାସ ପ୍ରାରମ୍ଭରେ ଓପନିଂ ମ୍ୟାଚ ବେଳେ ଭିଆଇପି ଷ୍ଟାଣ୍ଡରେ ଭିଡ଼ ଯୋଗୁ କୁଏଟ୍ ପ୍ରିନ୍ସ ଯୋଗ ଦେଇପାରି ନ ଥିଲେ।

ଇରାକର ବାସ୍ରା ଇଣ୍ଟରନ୍ୟାଶନାଲ ଷ୍ଟାଡିୟମ ବାହାରେ ଦଳାଚକଟାର ଦୃଶ୍ୟ।

1-Printed and published by Tathagata Satpathy on behalf of Navajat Printers & Media Pvt. Ltd. and printed at Navajat Printers, B-15, Industrial Estate, Rasulgarh, Bhubaneswar, Editor - Tathagata Satpathy, ସମ୍ପାଦକ- ତଥାଗତ ସତପଥୀ